

АКТ

по результатам государственной историко-культурной экспертизы земельных участков, подлежащих воздействию земляных, строительных, мелиоративных, хозяйственных и (или) иных работ, предусмотренных статьей 25 Лесного кодекса РФ работ по использованию лесов (за исключением работ, указанных в пунктах 3, 4 и 7 части 1 статьи 25 Лесного кодекса РФ) и иных работ, в случае если федеральный орган охраны объектов культурного наследия и орган охраны объектов культурного наследия субъекта РФ не имеет данных об отсутствии на указанном земельном участке объектов археологического наследия, включенных в реестр, и выявленных объектов археологического наследия (пп. «д» п. 11 (1) Положения о Государственной историко-культурной экспертизе, утвержденного Постановлением Правительства РФ от 15 июля 2009 года № 569), по титулу: «Расходы на мероприятия по повышению уровня обустройства автомобильных дорог федерального значения. Комплексное обустройство участка автомобильной дороги общего пользования федерального значения А-181 «Скандинавия» Санкт-Петербург - Выборг - граница с Финляндской Республикой, "Магистральная" на км 22+700 - км 56+000, Ленинградская область», расположенных по адресу: Ленинградская обл., автомобильная дорога А-181.

Заказчик: Общество с ограниченной ответственностью «Проектно-изыскательский институт «Севзапдорпроект» (ООО «ПИИ «Севзапдорпроект»)

Основание: Договор №08/21-фл от 05.10.2021 г.

Объекты: Земельный участок по титула «Расходы на мероприятия по повышению уровня обустройства автомобильных дорог федерального значения. Комплексное обустройство участка автомобильной дороги общего пользования федерального значения А-181 «Скандинавия» Санкт-Петербург - Выборг - граница с Финляндской Республикой, "Магистральная" на км 22+700 - км 56+000, Ленинградская область», расположенных по адресу: Ленинградская обл., автомобильная дорога А-181.

Место проведения экспертизы: Ленинградская обл., Всеволожский район;
г. Санкт-Петербург

Начало проведения экспертизы: 05.10.2021 г.

Окончание экспертизы: 23.09.2022 г.

Настоящий Акт по результатам государственной историко-культурной экспертизы составлен в соответствии с Положением о государственной историко-культурной экспертизе, утвержденном постановлением Правительства Российской Федерации от 15 июля 2009 г. № 569.

**г. Санкт-Петербург
2022 г.**

Сведения об эксперте:

Фамилия, имя, отчество	Владислав Юрьевич Соболев
Образование	высшее историк,
Специальность	археолог
Стаж работы	25 лет
Место обучения	Санкт-Петербургский Государственный университет, Исторический факультет, кафедра археологии
Место работы и должность	Об-во с ограниченной ответственностью "Проектно-изыскательские решения в строительстве", научный сотрудник; Санкт-Петербургский Государственный университет, Лаборатория археологии, исторической социологии и культурного наследия им. Г.С. Лебедева; старший научный сотрудник
Реквизиты аттестации	Государственный эксперт по проведению историко-культурной экспертизы Приказ МК РФ № 1809 от 09.11.2021 "Об аттестации эксперта по проведению государственной историко-культурной экспертизы"; Приложение к приказу МКРФ № 1809, п. 28.
Объекты экспертизы:	<ul style="list-style-type: none"> - выявленные объекты культурного наследия в целях обоснования целесообразности включения данных объектов в реестр; - земли, подлежащие воздействию земляных, строительных, мелиоративных, хозяйственных работ, предусмотренных статьей 25 Лесного кодекса Российской Федерации работ по использованию лесов (за исключением работ, указанных в пунктах 3, 4 и 7 части 1 статьи 25 Лесного кодекса Российской Федерации) и иных работ, в случае, если указанные земли расположены в границах территорий, утвержденных в соответствии с п. 34.2 пункта 1 ст. 9 настоящего Федерального закона; - документы, обосновывающие включение объектов культурного наследия в реестр; - документы, обосновывающие исключение объектов культурного наследия из реестра; - документация, за исключением научных отчетов о выполненных археологических полевых работах, содержащая результаты исследований, в соответствии с которыми определяется наличие или отсутствие объектов, обладающих признаками объекта культурного наследия, на земельных участках, подлежащих воздействию земляных, строительных, мелиоративных, хозяйственных работ, работ по использованию лесов и иных работ

	<p>- документация или разделы документации, обосновывающие меры по обеспечению сохранности объекта культурного наследия, включенного в реестр, выявленного объекта культурного наследия либо объекта, обладающего признаками объекта культурного наследия, при проведении земляных, мелиоративных, хозяйственных работ, указанных в настоящей статье работ по использованию лесов и иных работ в границах территории объекта культурного наследия либо на земельном участке, непосредственно связанном с земельным участком в границах территории объекта культурного наследия.</p>
--	-------------------------------------------------------------------------------------------------------------------------------------------------------------------------------------------------------------------------------------------------------------------------------------------------------------------------------------------------------------------------------------------------------------------------------------------------------------------------------------------------------------------------------------------------------------------------------------

Отношения к

заказчику Эксперт:

- не имеет родственных связей с заказчиком (его должностными лицами, работникам);
- не состоит в трудовых отношениях с заказчиком;
- не имеет долговых или иных имущественных обязательств перед заказчиком;
- не владеет ценными бумагами, акциями (долями участия, паями в уставных капиталах)

заказчика;

- не заинтересован в результатах исследований и решений, вытекающих из настоящего экспертного заключения, с целью получения выгоды в виде денег, ценностей, иного имущества, услуг имущественного характера или имущественных прав для себя или третьих лиц.

В соответствии с законодательством Российской Федерации эксперт несет ответственность за соблюдение принципов проведения историко-культурной экспертизы и достоверность сведений, изложенных в заключении экспертизы.



Эксперт В.Ю. Соболев

Основания проведения государственной историко-культурной экспертизы:

Федеральный закон № 73-ФЗ «Об объектах культурного наследия (памятниках истории и культуры) народов Российской Федерации» от 25.06.2002 г. (в действующей редакции);

Положение о Государственной историко-культурной экспертизе (утв. Постановлением Правительства РФ от 15 июля 2009 г. № 569) (в действующей редакции);

Письмо Комитета по культуре Ленинградской области №01-10-7528/2020-0-1 от 24.09.2020 г.;

Договор № 08/21-фл от 05.10.2021 г. между ООО «ПИИ «Севзапдорпроект» и В.Ю.Соболевым.

Цель экспертизы: Определения наличия или отсутствия объектов культурного наследия, включенных в реестр, выявленных объектов культурного наследия либо объектов, обладающих признаками объекта культурного наследия, на земельных участках, землях лесного фонда либо в границах водных объектов или их частей, подлежащих воздействию земляных, строительных, мелиоративных, хозяйственных работ, указанных в статье 30 Федерального закона №73-ФЗ работ по использованию лесов и иных работ, в случае, если орган охраны объектов культурного наследия не имеет данных об отсутствии на указанных земельных участках, землях лесного фонда либо водных объектах или их частях объектов культурного наследия либо объектов, обладающих признаками объекта культурного наследия в соответствии со статьей 3 Федерального закона №73-ФЗ.

Объект государственной историко-культурной экспертизы: Земельный участок проектирования и строительства по титулу: «Расходы на мероприятия по повышению уровня обустройства автомобильных дорог федерального значения. Комплексное обустройство участка автомобильной дороги общего пользования федерального значения А-181 «Скандинавия» Санкт-Петербург - Выборг - граница с Финляндской Республикой, "Магистральная" на км 22+700 - км 56+000, Ленинградская область», расположенных по адресу: Ленинградская обл., автомобильная дорога А-181, подлежащий воздействию земляных, строительных, мелиоративных, хозяйственных работ, предусмотренных статьей 25 Лесного кодекса Российской Федерации работ по использованию лесов (за исключением работ, указанных в пунктах 3, 4 и 7 части 1 статьи 25 Лесного кодекса Российской Федерации) и иных работ, в случае если орган охраны объектов культурного наследия не имеет данных об отсутствии на указанном земельном участке объектов культурного наследия, включенных в реестр, выявленных объектов культурного наследия либо объектов, обладающих признаками объектов культурного наследия..

Сведения об обстоятельствах, повлиявших на процесс проведения и результаты экспертизы:
Обстоятельства, повлиявшие на процесс проведения и результаты экспертизы, отсутствуют.

Перечень документов, представленных Заказчиком

Копия Письма Комитета по культуре Ленинградской области №01-10-7528/2020-0-1 от 24.09.2020 г.

Проектная документация «Расходы на мероприятия по повышению уровня обустройства автомобильных дорог федерального значения. Комплексное обустройство участка автомобильной дороги общего пользования федерального значения А-181 «Скандинавия» Санкт-Петербург – Выборг – граница с Финляндской республикой, «Магистральная» на км 22+700 – км 56+000, Ленинградская область, с выполнением работ по подготовке документации по планировке территории. Проектная документация. Раздел 5. Проект организации строительства. 66/20/302139-ПОС. Том 5. Разработана ООО «ПИИ «Севзапдорпроект», 2021;

Проектная документация. Проект полосы отвода. 66/20/302139-ППО-02;

Выписки из Единого государственного реестра недвижимости.

Перечень документов и материалов, предоставленных эксперту и привлекаемых при проведении экспертизы, а также использованной для нее специальной, технической и справочной литературы

Законодательная база

Федеральный закон от 25 июня 2002 г. № 73-ФЗ «Об объектах культурного наследия (памятниках истории и культуры) народов Российской Федерации».

Федеральный закон от 22 октября 2014 г. № 315-ФЗ «О внесении изменений в Федеральный закон «Об объектах культурного наследия (памятниках истории и культуры) народов Российской Федерации» и отдельные законодательные акты Российской Федерации».

Положение о государственной историко-культурной экспертизе, утвержденное постановлением Правительства РФ от 15.07.2009 № 569;

Положение о порядке проведения археологических полевых работ и составления научной отчетной документации. Утверждено постановлением Бюро Отделения историко-филологических наук Российской академии наук от 20 июня 2018 г. № 32;

Открытый лист № 1297-2022 от 23 июня 2022 г., выданный на имя В.Ю. Соболева;

План-схема расположения земельных участков на публичной карте Росреестра, <http://roscadastr.com/map>;

Постановление Совета Министров СССР от 16 сентября 1982 года № 865 (с изменениями, внесенными Федеральным Законом №73-ФЗ от 25 июня 2002 года) «Об утверждении Положения об охране и использования памятников истории и культуры».

Приказ Министерства культуры Российской Федерации от 1 сентября 2015 г. № 2328 "Об утверждении перечня отдельных сведений об объектах археологического наследия, которые не подлежат опубликованию".

Положение о едином государственном реестре объектов культурного наследия (памятников истории и культуры) народов Российской Федерации, утвержденное приказом Министерства культуры Российской Федерации от 30.10.2011 № 954.

Инструкция Министерства культуры «О порядке учета, обеспечения сохранности, использования и реставрации недвижимых памятников истории и культуры».

Постановление Совета Министров СССР от 16 сентября 1982 г. № 865 (с изменениями, внесенными Федеральным законом № 73-ФЗ от 25 июня 2002 г.) «Об утверждении Положения об охране и использовании памятников истории и культуры»

ЛИТЕРАТУРА И АРХИВНЫЕ ИСТОЧНИКИ

- Герасимов Д.В., Лисицын С.Н., Тимофеев В.И. Материалы к археологической карте Карельского перешейка. СПб., 2003.
- Гиппинг А.И. Нева и Ниеншанц. Часть II. СПб., 1909. С. 207–208.
- Григорьев Д.Н. Шлиссельбургская цитадель: Страницы истории // Новый Часовой [СПб.]. 2002. № 13–14. С. 100–104
- Зеленин Г. И., Федоров А. Ф. Всеволожск. Из истории города. – Л., 1966., 76 с.
- Ивлев В. В. Всеволожский район Ленинградской области. Историко-географический справочник. СПб., 1994., 232 с.
- Кильдюшевский В.И, Постройки XV в. из раскопок древнего Орешка // КСИА. 1972. Вып. 129. С. 84–89
- Кирпичников А.Н, Древний Орешек. Л., 1980
- Кирпичников А.Н., Савков Б.М. Крепость Орешек. М., 1979
- Лапшин В.А. Археологическая карта Ленинградской области. Часть II: Восточные и северные районы. СПб.: Изд-во СПбГУ, 1995. С.153–154.
- Научно-исследовательский отчет по археологическому обследованию (разведки) на территории земельного участка под размещение объекта «Первый этап проектирования сетей инженерного обеспечения на земельном участке (кварталы 1, 3, 4, 5, 9, 10), расположенном по адресу: Ленинградская область, Всеволожский район, массив Кудрово». Хранится в архиве Лаборатории археологии, исторической социологии и культурного наследия СПбГУ.
- Нежиховский Р.А. Река Нева и Невская губа. Л.: Гидрометеиздат, 1981.
- Никонов А.А. Рождение Невы бурное и потаенное // Общество. Среда.
- Плоткин К.М. Археологические объекты в пространстве Петербурга // Пространство Санкт-Петербурга. Памятники культурного наследия и современная городская среда: Мат-лы научно-практ. конф. СПб.: Филолог. ф-т СПбГУ, 2003.
- Рябинин Е.А. Финно-угорские племена в составе Древней Руси. К истории славяно-финских этнокультурных связей: Историко-археологические очерки. СПб.: Изд-во СПбГУ, 1997.
- Солохин Н. Д., Венцель И. В. Всеволожск. Путешествие в прошлое. – СПб., 2005., 104 с.
- Сорокин П.Е. Археологическое изучение средневековых памятников в Приневье. Новые данные по археологии ижоры // Археологическое наследие Санкт-Петербурга. Вып. 2: Древности Ижорской земли. СПб., 2008.
- Сорокин П. Е. Археологические памятники Охтинского мыса //Наука в России. – 2011. –№ 3. – С. 19–25.
- Субетто Д.А. История формирования Ладожского озера и его соединения с Балтийским морем // Общество. Среда. Развитие (Terra humana). 2007. № 1. С. 111–120
- Черных Н.Б. Дендрохронология древнего Орешка // КСИА. 1975. Вып. 144. С. 100–103.

СВЕДЕНИЯ О ПРОВЕДЕННЫХ ИССЛЕДОВАНИЯХ

В рамках проведения данной государственной историко-культурной экспертизы, были выполнены следующие исследования:

- ознакомление с представленной Заказчиком документацией;
- анализ исходно-разрешительной документации;
- изучение нормативно-правовой документации, необходимой для принятия экспертного решения, и научно-справочной литературы;
- историко-библиографические исследования, анализ информации об основных этапах освоения территории, оценка вероятности местонахождения на обследуемом участке не выявленных ранее археологических памятников;
- визуальное обследование участка и его фотофиксация;
- полевые археологические исследования (разведка), закладка шурфов;
- подготовка отчета о проведении полевых научно-исследовательских археологических работ;
- проведение анализа полученных результатов, оформление настоящего Акта.

ОБОСНОВАНИЕ ВЫВОДОВ ЭКСПЕРТИЗЫ

ОБЩАЯ ФИЗИКО-ГЕОГРАФИЧЕСКАЯ И ИСТОРИКО-КУЛЬТУРНАЯ ХАРАКТЕРИСТИКА РАЙОНА РАБОТ

Центральная возвышенность Карельского перешейка располагается южнее Вуоксинско-Выборгской депрессии и представляет собой аккумулятивное моренное плато высотой 60–80 м. Это зона холмисто-моренного ландшафта с многочисленными озерами и террасами, в котором выделяют три основных уровня: 120–140 м над ур. м. (Лемболовские высоты), 100–80 м над уровнем моря (Токсовские) и 80–60 м над ур. м. (Юкки-Колтушские). Лемболовские, Токсовские и Колтушские камовые высоты представляют собой местность, чрезвычайно благоприятную для человеческой жизни и ведения хозяйства, поэтому ландшафт здесь подвергся сильному антропогенному воздействию. Древнейшие следы обитания человека здесь относятся к каменному веку. На протяжении эпох позднего средневековья, нового и новейшего времени (вплоть до Второй мировой войны) эти районы были густо заселены по преимуществу финноязычным сельским населением. В настоящее время местность активно используется в рекреационных целях, здесь расположены многочисленные садоводства и дачи, занимающие значительные по площади участки.

С востока Лемболовскую возвышенность обрамляет заболоченная Приладожская низина, составляющая Приладожский ландшафтный район, характеризующийся низменными, часто заболоченными низинами.

Южная часть Карельского перешейка ограничена течением реки Невы. Нева берет начало в Ладожском озере, течет по долине, называемой Приневской низменностью, и впадает в Невскую губу Финского залива, образуя вблизи устья целый ряд рукавов и протоков. На островах Невской дельты и берегах Невской губы расположен город Санкт-Петербург.

С точки зрения геоморфологии, Невская дельта является так наз. псевдodelьтой, так как образована не аккумуляцией речного материала, а врезанием в ранее сформировавшиеся морские и озёрно-морские отложения, вследствие этого древнейшие следы обитания человека на территории Петербурга приурочены к краям древних коренных берегов и морских террас (Охтенский мыс, Сестрорецкий Разлив и др.).

Нева — сравнительно короткая река (74 км), но глубокая (преобладающая глубина на стрежне 8–11 м) и очень полноводная в течение всего года. Нева практически не имеет поймы, берега, как правило, высоки, ширина реки — около 500 м, но есть и очень широкие места — до километра и более. Долина Невы сложена озёрно-ледниковыми и постледниковыми отложениями. Последние 2,5 тыс. лет рельеф Приневской низменности практически не менялся.

Образование Невы связывается с прорывом вод Ладожского озера в сторону Финского залива. По разным оценкам, прорыв ладожских вод произошел в интервале от 4 500 – 4 000 лет назад до 2000 лет назад или даже несколько позднее, т. е. уже во время обитания здесь людей.

После отступления ледника последнего валдайского оледенения и проникновения соленых вод на территорию восточной части Балтийского бассейна, наступает так наз. Литориновая стадия Балтийского моря. По Приневской низменности в это время с востока на запад, примерно по современному руслу реки Невы, протекала река пра-Тосна, впадавшая в залив Литоринового моря. Река Мга (пра-Мга) в то время текла на восток и впадала в Ладожское озеро в районе современного истока Невы; её бассейн был отделён от бассейна пра-Тосны Мгинско-Тосненским водоразделом – сложенной моренными суглинками грядой высотой около 18 м.

Основной сток ладожских вод в это время направлялся через северную часть Карельского перешейка в нынешний Выборгский залив.

По мнению большинства исследователей, гляциоизостатическое поднятие Северного Приладожья привело к перекосу Ладожской котловины, в результате чего воды озера затопили южную часть котловины, внедрились в долину впадавшей в Ладогу пра-Мги и достигли Мгинско-Тосненского водораздела. Размыв суглинистую водораздельную гряду, озерные воды прорвались в долину реки пра-Тосны и отыскивали спуск в Финский залив.

Так возник пролив между Ладожским озером и Финским заливом, ставший рекой Невой, а реки Тосна и Мга стали притоками Невы. Современные Ивановские пороги на реке Неве отмечают прежний Мгинско-Тосненский водораздел¹.

Долина реки Невы – Приневская низменность (или Приневская низина) представляет собой террасированную заболоченную равнину высотой до 40 м над уровнем Балтийского моря. Приневская низменность сложена алевролитами, песчаниками

¹ Нежиховский Р.А. Река Нева и Невская губа. Л.: Гидрометеиздат, 1981; Субетто Д.А. История формирования Ладожского озера и его соединения с Балтийским морем // Общество. Среда. Развитие (Terra humana). 2007. № 1. С. 111–120; Никонов А.А. Рождение Невы бурное и потаенное // Общество. Среда. Развитие (Terra humana). 2009. № 1. С. 212–229.

и глинами, перекрытыми четвертичными ледниковыми, озёрно-ледниковыми, морскими, речными и озёрно-болотными отложениями. Почвы варьируют от торфяно-болотных до сильно подзолистых.

В центральной и восточной частях Приневской низины поднимаются упоминавшиеся выше островные камовые возвышенности и останцовые моренные холмы: Колтушские высоты, Токсовские высоты, Румболовские камы, Шувалово-Парголовские камы и др.

С юга к Приневской низменности примыкает долина р. Мги. Так наз. Мгинский ландшафт представляет собой территорию с ярко выраженными группами и цепями камов на ней. Вершины камовых холмов покрыты сухими сосняками, между возвышенностями распространены долгомошные и сфагновые сосняки, а также болота и небольшие озера.

На всей территории Приневья распространены равнинные озерно-ледниковые глинистые ландшафты со слабым естественным дренажем и избыточным естественным увлажнением. Преобладают вторичные осиново-березовые леса, много болот, в том числе торфяных. Лесные массивы, в основном хвойные, сохранились в основном на востоке региона, ближе к Ладожскому озеру. В настоящее время Приневская местность в основном безлесная, густо заселена: значительные площади заняты населенными пунктами, многочисленными дачными участками и т.п. Антропогенное воздействие ощущается практически на всей территории региона.

Обследуемая территория, расположенная в северной части Всеволожского района Ленинградской области, на территории Куйвозовского сельского поселения, в границах правобережной части Приневской низменности. Благодаря длительной, начавшейся еще в XIX веке осушительной мелиорации, значительная часть территории превращена в сельскохозяйственные угодья; болот практически не осталось (илл. 5 - 8). Сохранившиеся леса представлены в основном смешанными, с мелколиственными древостоями².

² Ивлев В. В. Всеволожский район Ленинградской области. Историко-географический справочник. СПб., 1994. С.19-20.

ОСНОВНЫЕ СВЕДЕНИЯ ОБ ИСТОРИКО-КУЛЬТУРНОМ НАСЛЕДИИ РЕГИОНА

Бассейн реки Невы и прилегающие к нему южная часть Карельского перешейка и Юго-Западное Приладожье в настоящее время сравнительно слабо изучены археологически.

Памятники каменного века на описываемой территории известны на Карельском перешейке близ озер Лемболовского, Кавголовского и Хепоярви³.

На Лемболовском озере известны местонахождения кварцевых орудий на юго-восточном берегу озера (местонахождения Лемболовское озеро 1–3) и северо-восточнее Лемболовского озера, в 0,2 км к юго-востоку от ж/д станции Васкелово (местонахождение Васкелово 1). На местонахождении Лемболовское озеро-2 кварцевые изделия сопровождалась гребенчато-ямочной керамикой, что позволяет отнести памятник к эпохе развитого неолита. Остальные местонахождения не имеют четкой культурно-хронологической характеристики.

Впервые находки близ Лемболовского озера были отмечены краеведом В.М. Соколовым в 1960-х гг. Памятники обследовались В.И. Тимофеевым в 1984 г.

Аналогичная ситуация с местонахождением Кавголово на восточном берегу Кавголовского озера. В 1960-х гг. краевед В.М. Соколов собрал близ уреза воды кварцевые орудия. Обследовавший местонахождение в 1984 г. В.И. Тимофеев предположил, что памятник относится к эпохе неолита или раннего металла.

Помимо местонахождений, известны две долговременные стоянки.

Стоянка Токсово на юго-восточном берегу Кавголовского оз., близ пос. Токсово обследовалась неоднократно (работы С.Н. Замятнина и Л.А. Динцеса, Г.П. Сосновского, Н.Н. Титовой, А.В. Виноградова). Стоянка относится к культуре гребенчато-ямочной керамики, вероятно, к ее поздней фазе.

Стоянка Хепо-Ярви на северном берегу одноименного озера занимает самый высокий участок узкого мыса, вдающегося в озеро, и расположена на высоте 3–4 м над уровнем воды. Раскопками И.В. Верещагиной в 1978 г. здесь вскрыто 124 кв. м, отмечены остатки кострищ и сложенных из камней очагов. Выявлены материалы двух хронологических периодов: раннего неолита (культура сперрингс) и развитого неолита (культура гребенчато-ямочной керамики), получена серия радиоуглеродных дат.

Следующая группа археологических объектов относится уже к эпохе средневековья.

³ Герасимов Д.В., Лисицын С.Н., Тимофеев В.И. Материалы к археологической карте Карельского перешейка. СПб., 2003. С. 8–9.

Наиболее значительным средневековым поселением в течении Невы является средневековая крепость Орешек, расположенная на о-ве Ореховом в истоке р. Невы. Крепость была заложена в 1323 г. новгородцами и тогдашним новгородским князем Юрием Даниловичем. В том же году здесь был заключен так наз. Ореховецкий мирный договор между Новгородской республикой и Шведским королевством, впервые установивший точную границу между этими государствами. Текст Ореховецкого договора является важным источником по политической истории и исторической географии XIV в. Первоначально крепость была деревянной, с единственной каменной башней; в 1352 г. были построены каменные крепостные стены. В начале XVI в. крепость была кардинально перестроена, ее размеры составили 150×300 м.

При крепости возникли неукрепленные поселения (посады). Древнейший из них формируется в начале XV в. в западной части Орехового острова и вскоре был защищен каменной стеной; в XVI в. возникают посады за пределами острова, по берегам Невы: Корельская сторона на северном берегу и Лопская сторона на южном.

На протяжении XV–XVII вв. Орешек являлся административным центром первоначально Ореховского уезда Новгородской земли, а в шведский период – Нотеборгского лена.

В 1702 г. в ходе Северной войны крепость Нотеборг была отбита у шведов русскими войсками под командованием Б.П. Шереметьева, в том же году переименована в Шлиссельбург. С событиями Северной войны и осадой Нотебурга связана земляная крепость «Апраксин городок», расположенная на р. Назии между современными поселками Апраксин и Приладожский. Крепость выявлена в 2005 г. П.Е. Сорокиным, на местности сохранился участок земляного вала протяженностью около 20 м.

В 1780 г. левобережный шлиссельбургский посад был преобразован в г. Шлиссельбург – центр Шлиссельбургского уезда Санкт-Петербургской губернии.

Раскопки на территории крепости Орешек / Шлиссельбург проводили в 1968–1970 гг. А.Н. Кирпичников и в 1971–1975 гг. В.И. Кильдюшевский. В общей сложности раскопками исследована площадь 2 000 кв. м. Мощность культурного слоя в крепости составляет 1,5–2,5 м, раскрыты срубы домов и участок средневековой улицы с несколькими ярусами мостовых, открыты остатки новгородской каменной крепости 1352 г., обнаружены и частично исследованы остатки посадской стены 1410 г., а также уточнена дата строительства крепости московского периода — начало XVI в.⁴

⁴ Кильдюшевский В.И., Постройки XVв. из раскопок древнего Орешка // КСИА. 1972. Вып. 129. С. 84–89; Кирпичников А.Н., Савков Б.М. Крепость Орешек. М., 1979; Кирпичников А.Н., Древний Орешек. Л., 1980; Черных Н.Б. Дендрохронология древнего Орешка // КСИА. 1975. Вып. 144. С. 100–103.

После постройки Кронштадта (1703) и передвижения русско-шведской границы крепость потеряла военное значение и была обращена в тюрьму. В 2000 г. в Малом дворе Шлиссельбургской крепости археологами было изучено захоронение террористки З.В. Коноплянниковой, казненной здесь в 1906 г.⁵

Посады Орешка обследовались только в ходе археологических разведок: установлена мощность культурного слоя (до 2 м на южном берегу Невы), собрана керамика XV–XVII вв.⁶ В настоящее время, с отнесением к объектам археологического наследия памятников и комплексов, сформировавшихся сто лет назад и более, в археологическом обследовании и возможной постановке на государственный учет и охрану нуждается весь культурный слой на территории современного г. Шлиссельбург Кировского района Ленинградской области.

Сельские поселения эпохи средневековья в описываемом регионе изучены хуже. По сборам подъемного материала (керамики эпохи средневековья) в 1984 г. выявлено селище на левом берегу р. Морье, в 0,3 км от ее устья, напротив современной деревни Морье Всеволожского района Ленинградской области⁷.

Вместе с тем, поземельные описания 1500 г. упоминают на берегах Невы и ее притоков многочисленные деревни. Так, в частности, на берегах Невы располагалось 55 поселений, на р. Охте – 12, в устье Тосны – 16⁸. Предполагается, что практически все средневековые поселения вошли в зону застройки современных населенных пунктов, и, следовательно, подробное археологическое обследование может обнаружить на месте современных поселков средневековые культурные слои и связанные с ними средневековые кладбища.

Территория настоящего обследования исторически тяготела к крупному центру эпохи Нового Времени, предшественнику Санкт-Петербурга городу Ниену, расположенному при впадении р. Охты в Неву, однако картографические источники показывают отсутствие населенных пунктов вблизи интересующего нас участка (илл. 5).

Комплекс археологических памятников, включающий неолитические поселения, средневековое городище и кладбище XVI века, шведскую крепость Ниеншанц изучался на протяжении многих лет П. Е. Сорокиным, а затем экспедицией ИИМК⁹.

⁵ Григорьев Д.Н. Шлиссельбургская цитадель: Страницы истории // Новый Часовой [СПб.]. 2002. № 13–14. С. 100–104

⁶ Лапшин В.А. Археологическая карта Ленинградской области. Часть II: Восточные и северные районы. СПб.: Изд-во СПбГУ, 1995. С.153–154.

⁷ Там же. С.175.

⁸ Гиппинг А.И. Нева и Ниеншанц. Часть II. СПб., 1909. С. 207–208.

⁹ См. например: Сорокин П. Е. Археологические памятники Охтинского мыса //Наука в России. – 2011. – № 3. – С. 19–25.

Известные к настоящему времени погребальные памятники эпохи средневековья (грунтовые могильники) сосредоточены преимущественно в бассейне р. Мги¹⁰. Все они связываются с местным финноязычным населением.

На территории Всеволожского района известны лишь случайные находки происходящие, по всей видимости, из разрушенных средневековых погребений¹¹.

- овално-выпуклая фибула XI в. из прихода Келтто (окрестности совр. пос. Колтуши Всеволожского р-на);

- овално-выпуклая фибула из окрестностей дер. Вуолы Всеволожского района;

- случайные находки прибалтийско-финских вещей близ пос. Порошкино и Щеглово Всеволожского р-на.

Кроме селища Морье, предварительно датированного эпохой средневековья, на территории Всеволожского района известно также несколько селищ эпохи нового времени. Это:

- селище Энколово в 600 м к юго-западу от пос. Энколово, в 300 м к западу от пос. Корабсельки, юго-восточнее автодороги Энколово – Кузьмолово (XV–XVIII вв.);

- селище Мендсары в 0,5 км к юго-западу от дер. Мендсары (XVI–XIX вв.);

- селище Отрадное в 2 км к западу от пос. Отрадное, в 700 м к западу от дачного пос. Большие Пороги, на второй террасе правого берега Невы при впадении р. Черная Речка (материалы от средневековья до XIX в.);

- селище Хапо-Ое в 700 м к юго-востоку от пос. Хапо-Ое, севернее дороги Мяглово – Дубровка (XVIII– XIX вв.);

- селище Орово в 500 м к западу от пос. Орово, южнее автодороги Орово – Янино (XVIII– XIX вв.)¹².

В 2001 г. в зоне строительства Петербургской кольцевой автодороги во Всеволожском районе А.В. Курбатов произвел охранные раскопки двух позднесредневековых селищ, идентифицировав их с обозначенными на шведских планах XVII в. деревнями Sorrapro и Tukola. Там же исследован слой селища на месте д. Новая, возникшей в нач. XIX в. во владениях канцлера Воронцова¹³.

¹⁰ Рябинин Е.А. Финно-угорские племена в составе Древней Руси. К истории славяно-финских этнокультурных связей: Историко-археологические очерки. СПб.: Изд-во СПбГУ, 1997. С. 66 сл.; Сорокин П.Е. Археологическое изучение средневековых памятников в Приневье. Новые данные по археологии ижоры // Археологическое наследие Санкт-Петербурга. Вып. 2: Древности Ижорской земли. СПб., 2008. С. 88–126.

¹¹ Рябинин Е.А. Указ. соч. С. 66 сл.; Сорокин П.Е. Указ. соч. С. 88–126.

¹² Материалы из Архива Департамента государственной охраны, сохранения и использования объектов культурного наследия Комитета по культуре Ленинградской области.

¹³ Плоткин К.М. Археологические объекты в пространстве Петербурга // Пространство Санкт-Петербурга. Памятники культурного наследия и современная городская среда: Мат-лы научно-практ. конф. СПб.: Филолог. ф-т СПбГУ, 2003. С.160.

Исторически Всеволожск – молодой город, основанный в 1963 г., однако с окрестностями он занимает территорию бывших деревень и усадеб, известных с XVI – XVIII вв.¹⁴ Из них наиболее приближенная к территории обследования – мыза Рябово, известная с первой половины XVIII в.¹⁵, находилась на Румболовской возвышенности в 1,5 км к северо-востоку от территории обследования. Хозяйственное освоение территории обследования прослеживается с середины XIX в., когда заболоченная низменность, примыкающие к Румболовской возвышенности, подверглась мелиоративным работам во второй половине XIX в. Однако какая-либо застройка на территории обследования, по всей видимости, отсутствовала на всем протяжении XIX – первой половины XX вв.

Таким образом, в границах обследуемой территории, а также в непосредственной близости, исходя из архивно-библиографических данных, объектов культурно исторического наследия не известно (илл. 2 - 12).

ОБЪЕКТЫ КУЛЬТУРНОГО НАСЛЕДИЯ В РАЙОНЕ ТРАССЫ ОБСЛЕДОВАНИЯ

В непосредственной близости от обочины трассы автомобильной дороги А-181 на участке 22+700 – 56+000 км, на расстоянии от 0 до 60 м до границ территории, находятся 4 ОКН регионального значения:

- «Братское захоронение советских воинов, погибших в 1941-44 гг.» по адресу: Ленинградская область, Всеволожский муниципальный район, дер. Гарболово, сооружение №1;

- «Братское захоронение советских воинов, погибших в 1941-44 гг.» по адресу: ж.д. станции Грузино, Ленинградская область, Всеволожский муниципальный район, Куйвозовское сельское поселение, д. Грузино, сооружение № 1;

- «Братское захоронение советских воинов, погибших в 1941-44 гг.» по адресу: ж.д. станции Грузино, близ д. Куйвози, в 20 км к северу от п. Токсово, в 2 км к северо-западу от станции, по дороге на Васкелово;

- «Памятное место, где захоронены местные партийные и советские работ-ники, погибшие в 1919 г.» по адресу: Ленинградская область, Всеволожский муниципальный район, Куйвозовское сельское поселение, дер. Васкелово, сооружение №1.

В составе проектной документации разработан раздел ОСОКН, получивший положительное заключение Государственной историко-культурной экспертизы и согласованный Комитетом по сохранению культурного наследия Ленинградской области.

¹⁴ Солохин Н. Д., Венцель И. В. Всеволожск. Путешествие в прошлое. – СПб., 2005. - С. 14 – 22; Зеленин Г. И., Федоров А. Ф. Всеволожск. Из истории города. – Л., 1966 – С. 8 – 13.

¹⁵ Солохин Н. Д., Венцель И. В. Всеволожск. Путешествие в прошлое. – СПб., 2005. - С. 34.

АРХЕОЛОГИЧЕСКИЕ ПАМЯТНИКИ В РАЙОНЕ ТРАССЫ ОБСЛЕДОВАНИЯ

Вблизи от трассы автомобильной дороги А-181 на участке 22+700 –56+000 км находятся 5 объектов культурного (археологического) наследия:

- Лемболовское-1. Местонахождение в 0,9 км к северу от восточной оконечности д. Керро, на юго-восточном берегу оз. Лемболовское, при впадении р. Ройка, на ее левом берегу, в 0,2 км ниже по течению от автодорожного моста, на поверхности террасы на высоте 2 м над уровнем воды. В 1984 г. были собраны кварцевые отщепы, в том числе со следами вторичной обработки¹⁶.

Лемболовское-2. Местонахождение в 0,2 км к юго-западу от местонахождения Лемболовское-1, на склоне террасы оз. Лемболовское выс. 2 м, в 30 м от воды. В 1984 г. были собраны кварцевые изделия¹⁷.

Лемболовское-3. Местонахождение на мысу восточного берега оз. Лемболовское, в 0,15 км к северу от базы отдыха объединения "Ленэнергоремонт", у края береговой террасы выс. 2 м над уровнем воды. В 1984 г. были собраны скребок и отщепы из кварца¹⁸.

Лемболовское-4. Местонахождение по адресу: западная часть населенного пункта Васкелово, восточный берег оз. Лемболовское, п-ов Зеленый Мыс перешеек;

- Лемболовское-5 по адресу: западная часть населенного пункта Васкелово, восточный берег оз. Лемболовское, п-ов Зеленый Мыс перешеек.

Все вышеперечисленные археологические памятники находятся на расстоянии более 1 км до трассы реконструируемой автодороги (илл. 4):

¹⁶ Лапшин В.А. Археологическая карта Ленинградской области. Часть 2. Восточные и северные районы. СПб., 1995. С. 173 № 1658.

¹⁷ Там же. № 1659.

¹⁸ Там же. № 1660.

АНАЛИЗ ИСТОРИЧЕСКИХ КАРТ

Наиболее ранней картой, отражающей систему расселения в Шведской Ингерманландии является так наз., карта Биргенгейма, составленной по шведским материалам 1676 года. На ней показана дорога из Новгорода в Ниен и поселения на ней - крупные селения Lembola (Лемболово), Wolkowa (Волково), деревни Harpela, Nitola, Wola Hoff и др. Трасса обследования обходит основную массу населенных пунктов, обозначенных на карте, за исключением села Лемболова, занимающего западный берег Лемболовского озера вплоть до перешейка, разделяющего две его части (илл. 8). Аналогичным образом отражено заселение данной территории на всех картах XVIII столетия.

Карты XIX в. уже показывают характер местности и отражают увеличение числа населенных пунктов и развитие местной дорожной сети. Местность показана как чередование заболоченных и сухих участков, разрезанных руслами рек и ручьев и трассами дорог, соединяющих населенные (илл. 9). В целом, хотя точность перечисленных карт не дает возможности надежно привязать участок обследования, дает возможность проследить историю заселения микрорегиона. Можно констатировать низкую вероятность открытия культурных напластований Позднего Средневековья – Нового времени в пределах участка обследования.

Карты середины – второй половины XIX века по качеству топографической съемки, количеству, насыщенности и точности отображаемой информации близки к современным. Территория трассы обследования показана проходит в стороне от существующих населенных пунктов.

Карты первой половины XX в. (илл. 11-16) демонстрируют сходную картину освоения территории, показывая уже перечисленные выше села и деревни, местные дороги, развитую систему мелиорации, железнодорожные ветки.

МЕТОДИКА ИССЛЕДОВАНИЯ

Объем полевых археологических работ был определен размерами обследуемой территории и отражен в техническом задании к договору.

Методика исследований соответствовала Положению о порядке проведения археологических полевых работ и составления научной отчетной документации, утвержденному постановлением Бюро Отделения историко-филологических наук Российской академии наук от 20 июня 2018 г. № 32.

Полевым работам предшествовало ознакомление с архивно-библиографическими источниками и музейными коллекциями, связанными с объектами историко-культурного и археологического наследия на территории Всеволожского района Ленинградской области, были изучены картографические материалы по территории проектируемых работ.

Археологическая разведка велась пешим маршрутом по земельному участку, подлежащему хозяйственному освоению с подробным визуальным осмотром местности, дневниковым описанием и фотофиксацией ландшафта. На местах, потенциально благоприятных для поиска и обнаружений объектов археологического наследия, закладывались разведочные шурфы.

Маршрут топографической разведки, точки закладки шурфов и фотофиксации ландшафта были нанесены на топографический план; для мест закладки шурфов были определены GPS-координаты в системе WGS-84.

Площадь заложенных шурфов определялась с учетом методической рекомендации минимального вскрытия культурного слоя при производстве разведочных археологических работ. Все разведочные шурфы были обозначены на плане разведочного маршрута, документированы дневниковыми описаниями и фотосъемкой. В случае отсутствия признаков объектов археологического наследия производилась фотофиксация одного борта разведочного шурфа. За репер (0) был принят северо-западный угол (дневная поверхность) шурфов, все шурфы ориентированы север-юг. По окончании земляных работ все шурфы были засыпаны.

Всего было заложено 12 разведочных шурфов размерами 1x1 м.

АРХЕОЛОГИЧЕСКОЕ ОБСЛЕДОВАНИЕ

Трасса обследования, общей протяженностью около 33 км в рамках проекта работ по объекту «Расходы на мероприятия по повышению уровня обустройства автомобильных дорог федерального значения. Комплексное обустройство участка автомобильной дороги общего пользования федерального значения А-181 «Скандинавия» Санкт-Петербург - Выборг - граница с Финляндской Республикой, "Магистральная" на км 22+700 - км 56+000. Ленинградская область» расположена в юго-восточной и восточной части Всеволожского района Ленинградской области, на территории Морозовского городского поселения и Рахьинского городского поселения.

Автомобильная дорога общего пользования А-181, «Магистральная» обеспечивает сообщение между федеральными автомобильными дорогами «Кола», «Сортавала» и «Скандинавия». До 2018 года автомобильная дорога общего пользования федерального значения А-181 «Скандинавия» Санкт-Петербург – Выборг – граница с Финляндской Республикой, «Магистральная» имела идентификационный номер 41А-189, название «Магистральная». В 2018 автомобильная дорога общего пользования «Магистральная» была включена в состав федеральной автодороги А-181 «Скандинавия». Иное название автодороги: «Санкт-Петербургское северное полукольцо». Дорога на всем протяжении трассы обследования заасфальтированная, двухполосная, с грунтовыми обочинами, окювечена по обеим сторонам.

Проектируемыми работами в составе комплексного обустройства автомобильной дороги А-181 предполагаются:

- Устройство пешеходных дорожек и тротуаров вдоль автомобильной дороги на участках, проходящих через населенные пункты и в местах устройства остановочных пунктов маршрутных транспортных средств;
- Демонтаж существующих автопавильонов на автобусных остановках и устройство 37 остановочных пунктов маршрутных транспортных средств;
- Переустройство коммуникаций;
- Устройство водопропускных искусственных сооружений под пешеходными дорожками;
- Обустройство дороги;
- Устройство наружного освещения на 12 участках автомобильной дороги;
- Благоустройство земельных участков в полосе отвода.
- Рельеф района работ ступенчато-террасированный, с повышением с востока на запад – от Приладожской низменности и правобережной части Приневской низины, у юго-

западного побережья Ладожского озера, в сторону центральной возвышенности Карельского перешейка – Лемболовской возвышенности. Высота над уровнем Балтийского моря – от 50 м в восточной части территории обследования до 170 м в западной. В восточной части трассы обследования общий фон рельефа сочетает низины с холмисто-камовыми и моренными возвышенностями, в западной, на Лемболовской возвышенности, имеет выровненный платообразный характер. Почвы среднеподзолистые и супесчаные на возвышенностях, подзолисто-болотные в низинах. Древесная растительность представлена хвойными и лиственными породами в равной степени, присутствует луговая и кустарниковая растительность.

В непосредственной близости от трассы проектирования расположены четыре объекта культурного наследия регионального значения, не относящиеся к объектам культурного археологического наследия. Данные об ОКН представлены в отдельном томе проектной документации (Раздел 10. Иная документация в случаях, предусмотренных федеральными законами. Часть 3. Мероприятия по обеспечению сохранности объектов культурного наследия. Шифр тома 66/20/302139-ОСОКН. Том 10.3).

Для удобства описания и графического отображения в данном Отчете территория обследования, проходящая на всем протяжении по трассе а. д. А-181, на удалении до 50 м от существующих обочин, разделена на 2 участка – Участок 1 – от восточной окраины д. Матокса до р. Грузинка у южной окраины д. Васкелово; Участок 2 – от южной окраины д. Васкелово до 22-го км трассы а. д. А-181 севернее СНТ «Альбатрос» (илл. 1-3, 5-7, 92-94; точки фотофиксации Ф1- Ф38; илл. 17, 23-27, 33, 34, 40-44, 47-68, 74, 75, 81, 85, 86, 95-122, 128, 129, 135, 136, 142, 143, 149, 150, 156, 157, 163).

Участок 1

Трасса обследования на Участке 1 (илл.; точки фотофиксации Ф1 – Ф20) начинается восточнее д. Матокса у 56 км а.д. А-181 Магистральная (точка фотофиксации Ф1, илл. 17); далее следует на северо-восток, пересекая р. Авлога в д. Матокса (точки фотофиксации Ф2 – Ф4 илл. 23-27, 33, 34) до д. Гарболово (точки фотофиксации Ф5 – Ф10 илл. 40-44, 47-52), проходя по которой поворачивает к юго-западу (точки фотофиксации Ф11 – Ф14 илл. 53-60), до д. Варзолово (точка фотофиксации Ф15 илл. 61, 62) где снова поворачивает к северо-востоку до д. Васкелово, проходя по населенным пунктам Лаппелево, Садоводство и Ненимяки (точки фотофиксации Ф16 – Ф20 илл. 63-68, 74, 75, 81, 85, 86). У южной окраины д. Васкелово трасса пересекает р. Грузинка (точка фотофиксации Ф21 илл. 95-98).

Ландшафт на Участке 1, в восточной части, в районе д. Матокса равнинный, с сельскохозяйственными полями по берегам р. Авлога (точки фотофиксации Ф1 – Ф5 илл. 17, 23-27, 33, 34, 40, 41), далее, в западном направлении, с общим повышением рельефа в сторону Лемболовской возвышенности, становится холмисто-грядовым с частыми камовыми возвышенностями (точки фотофиксации Ф6 - Ф20 илл. 42-44, 47-68, 74, 75, 81, 85, 86). Трасса дороги А-181, на всем протяжении трассы обследования, местами огибает, следует рельефу, подрезает или прорезает данные возвышенности. Вне границ населенных пунктов территории вдоль дороги А-181 заняты хвойными и смешанными лесами (ель, сосна, осина, ольха, береза), заболоченными в низинах и оврагах. В границах населенных пунктов на Участке 1 территория обследования по обе стороны дороги, на удалении от обочин от 5 до 50 м, занята самосевной растительностью, лесопосадками, древесно-кустарниковыми кулисами, жилыми и хозяйственными постройками, оградами участков и объектами сопутствующей инфраструктуры (точки фотофиксации Ф2 – Ф4, Ф8, Ф11 – Ф13, Ф15 – Ф17, Ф19 – Ф20, илл. 23-27, 33, 34, 47, 48, 53-58, 61-66, 74, 75, 85, 86).

Участок 2

Участок 2 трассы обследования (точки фотофиксации Ф21 – Ф38, илл. 95-122, 128, 129, 135, 136, 142, 143, 149, 150, 156, 157, 163). Проходя по д. Васкелово (точки фотофиксации Ф22 – Ф24 илл. 99-104) трасса поворачивает к юго-западу, пересекает протоку Лемболовского озера (точка фотофиксации Ф25 илл. 105-108), вновь поворачивая к северо-западу, пересекая развязку с а. д. А-121 «Сортавала» (точки фотофиксации Ф26, Ф27 илл. 109-112), продолжается в восточном направлении, минуя населенные пункты Стекланный (точки фотофиксации Ф28 – Ф31 илл. 113-120) и Лесное (точки фотофиксации Ф32 – Ф33 илл. 121, 122, 128, 129) и завершается у 22 км а. д. А-181 севернее СНТ «Альбатрос» (точки фотофиксации Ф34 – Ф38 илл. 135, 136, 142, 143, 149, 150, 156, 157, 163).

Холмистый ландшафт на Участке 2 по берегам р. Грузинка и Лемболовского озера в д. Васкелово (точки фотофиксации Ф21, Ф25 илл. 95, 96, 105-108), с подъемом на плато Лемболовской возвышенности от западного берега Лемболовского озера, вдоль южного берега озера Силанде у п. Стекланный сменяется на равнинный, с редкими пологими возвышенностями, поросший хвойным лесом с густым мелколиственным подлеском, заболоченным в низинах (точки фотофиксации Ф27 – Ф38 илл. 109-112, 121, 122, 128, 129, 135, 136, 142, 143, 149, 150, 156, 157, 163).

В границах населенных пунктов на Участке 2 территория обследования по обе стороны дороги, на удалении от обочин от 5 до 50 м, занята самосевной растительностью,

лесопосадками, древесно-кустарниковыми кулисами, жилыми и хозяйственными постройками, оградами участков и объектами сопутствующей инфраструктуры (точки фотофиксации Ф21 – 25, Ф27 – Ф33 илл. 109-112, 121, 122, 128, 129, 135, 136, 142, 143, 149, 150, 156, 157, 163).

Исходя из условий Технического задания и особенностей ландшафта, в местах перспективных для поиска и обнаружения объектов археологического наследия в трассе археологического обследования на Участке 1 было заложено 6 шурфов 1x1 м и выполнено 2 фиксации антропогенных обнажений (зачистки 1, 2), на Участке 2 – 6 шурфов, нумерация шурфов сплошная (всего 12 шурфов и 2 зачистки).

Шурфы на Участке 1 территории обследования:

Шурф 1 - размерами 1X1 м заложен в восточной части Участка 1, на краю мелиорированного поля, в 20 м к северу от северной обочины трассы А-181, в 1,01 км к юго-востоку от автомобильного моста через р. Авлога в д. Матокса, на правом (южном) берегу р. Авлога, в 95 м от уреза воды (илл. 5, 7, 18-22).

В ходе работ выявлена следующая стратиграфия:

Дерн и слой пахоты (темно-серая супесь с камнями) (25 - 30 см);

Серый ожелезненный суглинок (13 - 15 см);

Серый ожелезненный суглинок (прослежен на глубину до 60 см от современной дневной поверхности).

Общая глубина шурфа с контрольным прокопом материка - 60 см. Артефактов и признаков культурного слоя в шурфе не обнаружено. После документирования шурф был рекультивирован.

Координаты шурфа: СШ 60.304788° ВД 30.628768°

Шурф 2 - размерами 1X1 м заложен в восточной части Участка 1, в смешанном лесу, в 34 м к югу от южной обочины трассы А-181 и в 860 м к северо-западу от автомобильного моста через р. Авлога в д. Матокса (илл. 5, 7, 28-32).

В ходе работ выявлена следующая стратиграфия:

Дерн и почвенно-растительный слой (лесная почва – торф) (10 - 12 см);

Серый подзолистый песок с торфяной прослойкой в нижней части (10 – 15 см);

Серо-желтый песок (прослежен на глубину до 45 см от современной дневной поверхности).

Общая глубина шурфа с контрольным прокопом материка - 45 см. Артефактов и признаков культурного слоя в шурфе не обнаружено. После документирования шурф был рекультивирован.

Координаты шурфа: СШ 60.310311 ° ВД 30.596690 °

Шурф 3 - размерами 1x1 м заложен в восточной части Участка 1, в еловом лесу, на склоне возвышенности, в 22 м к северу от северной обочины трассы А-181, в 60 м к северо-западу от въезда на территорию конно-спортивного клуба «Зея» у западной окраины д. Матокса, на правом (западном) берегу безымянного ручья (в 90 м от уреза воды), впадающего в р. Авлога (илл. 5, 7, 35-39).

В ходе работ выявлена следующая стратиграфия:

Дерн и почвенно-растительный слой (серо-коричневая супесь) (12- 15 см);

Желтый песок (подзолистый в верхней части) (прослежен на глубину до 40 см от современной дневной поверхности).

Общая глубина шурфа с контрольным прокопом материка - 40 см. Артефактов и признаков культурного слоя в шурфе не обнаружено. После документирования шурф был рекультивирован.

Координаты шурфа: СШ 60.314285° ВД 30.581950°

Зачистка 1 – фиксация антропогенного обнажения грунта – производящаяся землеройной техникой разработка склона возвышенности (камового холма) в восточной части Участка 1, в 17 м к западу от западной обочины трассы А-181 и в 1,7 км к юго-востоку от восточной окраины д. Вуолы (илл. 5, 7, 45, 46; точка фотофиксации Ф 7 илл. 44).

Зафиксирована следующая стратиграфия:

Дерн и почвенно-растительный слой (темно-серая супесь) (15 - 20 см);

Желто-серый песок (подзолистый в верхней части) – в наблюдаемом разрезе, протяженностью более 50 м в направлении север - юг, прослеживается на глубину от 0,5 до 4 м от современной дневной поверхности – склонов и вершины холма.

Артефактов и признаков культурного слоя в разрезе не обнаружено.

Координаты Зачистки 1: СШ 60.328074° ВД 30.551959°

Шурф 4 - размерами 1X1 м заложен в западной части Участка 1, в хвойном лесу, на склоне возвышенности, в 50 м к северо-востоку от северо-восточной обочины трассы А-181, в 500 м к юго-востоку от юго-восточной окраины д. Ненимяки (илл. 5, 7, 69-73).

В ходе работ выявлена следующая стратиграфия:

Дерн и почвенно-растительный слой (серо-коричневая супесь) (15 - 20 см);

Желто-серый песок (подзолистый в верхней части) (прослежен на глубину до 45 см от современной дневной поверхности).

Общая глубина шурфа с контрольным прокопом материка - 45 см. Артефактов и признаков культурного слоя в шурфе не обнаружено. После документирования шурф был рекультивирован.

Координаты шурфа: СШ 60.343414° ВД 30.399965°

Шурф 5 - размерами 1X1 м заложен в западной части Участка 1, на возвышенности в хвойном лесу, в 12 м к северо-востоку от северо-восточной обочины трассы А-181, в 50 м к юго-востоку от юго-восточной окраины д. Ненимяки (илл. 5, 7, 76-80).

В ходе работ выявлена следующая стратиграфия:

Дерн и почвенно-растительный слой (серо-коричневая супесь) (10 - 12 см);

Желтый песок (подзолистый в верхней части) (прослежен на глубину до 45 см от современной дневной поверхности).

Общая глубина шурфа с контрольным прокопом материка - 45 см. Артефактов и признаков культурного слоя в шурфе не обнаружено. После документирования шурф был рекультивирован.

Координаты шурфа: СШ 60.345597° ВД 30.393263°

Зачистка 2 – зачистка (длиной 1,3 м) антропогенного обнажения - подрезки обочины а. д. А-181 склона пологой возвышенности, поросшей хвойным лесом, в западной части Участка 1, в 6 м к северо-востоку от северо-восточной обочины трассы А-181 и в 20 м к югу от юго-восточной окраины д. Ненимяки (илл. 5, 7, 81-84).

В ходе работ выявлена следующая стратиграфия:

Дерн и почвенно-растительный слой (серо-коричневая супесь) (8 - 12 см);

Желтый песок (подзолистый в верхней части) (прослежен на глубину до 35 см от современной дневной поверхности).

Общая глубина шурфа с контрольным прокопом материка - 35 см. Артефактов и признаков культурного слоя в разрезе не обнаружено.

Координаты шурфа: СШ 60.345711° ВД 30.392931°

Шурф 6 - размерами 1X1 м заложен в западной части Участка 1, на пологой возвышенности, в смешанном лесу, в 25 м к северо-востоку от северо-восточной обочины трассы А-181, в 440 м к северо-западу от северо-западной окраины д. Ненимяки (илл. 87-91).

В ходе работ выявлена следующая стратиграфия:

Дерн и почвенно-растительный слой (серо-коричневая супесь) (15 - 17 см);

Желтый песок (подзолистый в верхней части) (прослежен на глубину до 50 см от современной дневной поверхности).

Общая глубина шурфа с контрольным прокопом материка - 50 см. Артефактов и признаков культурного слоя в шурфе не обнаружено. После документирования шурф был рекультивирован.

Координаты шурфа: СШ 60.356840° ВД 30.373158°

Шурфы на Участке 2 территории обследования:

Шурф 7 - размерами 1X1 м заложен в западной части Участка 2, в хвойном лесу, в 20 м к северу от северной обочины трассы А-181, в 300 м к западу от западной окраины д. Лесное (илл. 92, 94, 123-127).

В ходе работ выявлена следующая стратиграфия:

Дерн и почвенно-растительный слой (серо-коричневая супесь) (11 - 14 см);

Желтый песок с мелкой галькой (прослежен на глубину до 45 см от современной дневной поверхности).

Общая глубина шурфа с контрольным прокопом материка - 45 см. Артефактов и признаков культурного слоя в шурфе не обнаружено. После документирования шурф был рекультивирован.

Координаты шурфа: СШ 60.378707° ВД 30.189474°

Шурф 8 - размерами 1X1 м заложен в западной части Участка 2, в хвойном лесу, в 36 м к северу от северной обочины трассы А-181, в 890 м к северо-западу от Шурфа 7 (илл. 92, 94, 130-134).

В ходе работ выявлена следующая стратиграфия:

Дерн и почвенно-растительный слой (серо-коричневая супесь) (14 - 17 см);

Желтый песок с мелкой галькой (прослежен на глубину до 40 см от современной дневной поверхности).

Общая глубина шурфа с контрольным прокопом материка - 40 см. Артефактов и признаков культурного слоя в шурфе не обнаружено. После документирования шурф был рекультивирован.

Координаты шурфа: СШ 60.379432° ВД 30.161239°

Шурф 9 - размерами 1X1 м заложен в западной части Участка 2, в подболощенном смешанном лесу, в 38 м к северу от северной обочины трассы А-181, в 700 м к юго-западу от Шурфа 8 (илл. 92, 94, 137-141).

В ходе работ выявлена следующая стратиграфия:

Дерн и почвенно-растительный слой (серо-коричневая супесь) (9 - 12 см);

Серо- желтый песок с мелкой галькой и гранитными булыжниками (прослежен на глубину до 30 см от современной дневной поверхности).

Общая глубина шурфа с контрольным прокопом материка - 30 см. Артефактов и признаков культурного слоя в шурфе не обнаружено. После документирования шурф был рекультивирован.

Координаты шурфа: СШ 60.379432° ВД 30.161239°

Шурф 10 - размерами 1X1 м заложен в западной части Участка 2, в подболоченном смешанном лесу, в 28 м к северу от северной обочины трассы А-181, в 740 м к юго-западу от Шурфа 9 (илл. 92, 94, 144-148).

В ходе работ выявлена следующая стратиграфия:

Дерн и почвенно-растительный слой (серо-коричневая супесь) (18 – 21 см);

Серо- желтый суглинок с гранитными булыжниками (прослежен на глубину до 45 см от современной дневной поверхности).

Общая глубина шурфа с контрольным прокопом материка - 45 см. Артефактов и признаков культурного слоя в шурфе не обнаружено. После документирования шурф был рекультивирован.

Координаты шурфа: СШ 60.378222° ВД 30.148038°

Шурф 11 - размерами 1X1 м заложен в западной части Участка 2, в смешанном лесу, в 25 м к северу от северной обочины трассы А-181, в 1330 м к западу от Шурфа 10 (илл. 92, 94, 151-155).

В ходе работ выявлена следующая стратиграфия:

Дерн и почвенно-растительный слой (серо-коричневая супесь) (10 – 12 см);

Серо- желтый суглинок с мелкой галькой и гранитными булыжниками (прослежен на глубину до 40 см от современной дневной поверхности).

Общая глубина шурфа с контрольным прокопом материка - 40 см. Артефактов и признаков культурного слоя в шурфе не обнаружено. После документирования шурф был рекультивирован.

Координаты шурфа: СШ 60.378588° ВД 30.123896°

Шурф 12 - размерами 1X1 м заложен в западной части Участка 2, в смешанном лесу, в 33 м к северу от северной обочины трассы А-181, в 800 м к западу от Шурфа 11 (илл. 92, 94, 158-162).

В ходе работ выявлена следующая стратиграфия:

Дерн и почвенно-растительный слой (серо-коричневая супесь) (13 – 16 см);

Серо- желтый суглинок с гранитной галькой (прослежен на глубину до 40 см от современной дневной поверхности).

Общая глубина шурфа с контрольным прокопом материка - 40 см. Артефактов и признаков культурного слоя в шурфе не обнаружено. После документирования шурф был рекультивирован.

Координаты шурфа: СШ 60.379185° ВД 30.109348°/

Таким образом, во всех разведочных археологических шурфах прослежена сходная стратиграфическая картина: верхний слой (дерн и почвенно-растительный слой) подстилаются археологически стерильным плотным материковым песком, местами с включением гравия и/или мелкого валуна. Археологической шурфовкой пройдены все послеледниковые отложения, в которых потенциально можно было бы ожидать обнаружения признаков объектов археологического наследия.

Анализ письменных источников, архивных и картографических материалов также не выявил объектов культурного наследия или объектов, обладающих признаками объектов культурного наследия на территории обследования.

Участок обследован полностью, разведочное обследование не выявило объектов культурного (археологического) наследия, объектов, обладающих признаками объектов культурного наследия и/или отдельных артефактов, возраст которых превышал бы 100 лет; участок будет использован для хозяйственного освоения.

Вывод:

Экспертом сделан вывод о возможности (**положительное заключение**) проведения земляных, строительных, мелиоративных и (или) хозяйственных работ, предусмотренных статьей 25 Лесного кодекса Российской Федерации работ по использованию лесов и иных работ на земельном участке по титулу: «Расходы на мероприятия по повышению уровня обустройства автомобильных дорог федерального значения. Комплексное обустройство участка автомобильной дороги общего пользования федерального значения А-181 «Скандинавия» Санкт-Петербург - Выборг - граница с Финляндской Республикой, "Магистральная" на км 22+700 - км 56+000, Ленинградская область», расположенных по адресу: Ленинградская обл., автомобильная дорога А-181 ввиду отсутствия на данном земельном участке выявленных объектов археологического наследия.

В.Ю.Соболев

23 сентября 2022 г.

Документ подписан усиленной квалифицированной цифровой подписью в соответствии с п. 22 Положения о Государственной историко-культурной экспертизе, утвержденного постановлением Правительства от 15 июля 2009 г. № 569.

Перечень приложений к заключению экспертизы:

Приложение 1. Географические координаты мест закладки разведочных шурфов;
Библиографические и архивные источники;

Приложение 2. Альбом иллюстраций.

Приложение 3. Копия разрешительной документации на право проведения археологических работ; Копии документов об аттестации государственного эксперта; Сведения о квалификации трудовых ресурсов.

Приложение 4. Копия Договора № 08/21-фл от 05.10.2021 г.

Приложение 5. Копии документов, предоставленных заказчиком.

ПРИЛОЖЕНИЕ № 1

к Акту по результатам государственной историко-культурной экспертизы земельных участков, подлежащих воздействию земляных, строительных, мелиоративных, хозяйственных и (или) иных работ, предусмотренных статьей 25 Лесного кодекса РФ работ по использованию лесов (за исключением работ, указанных в пунктах 3, 4 и 7 части 1 статьи 25 Лесного кодекса РФ) и иных работ, в случае если федеральный орган охраны объектов культурного наследия и орган охраны объектов культурного наследия субъекта РФ не имеет данных об отсутствии на указанном земельном участке объектов археологического наследия, включенных в реестр, и выявленных объектов археологического наследия (пп. «д» п. 11 (1) Положения о Государственной историко-культурной экспертизе, утвержденного Постановлением Правительства РФ от 15 июля 2009 года № 569), по титулу: «Расходы на мероприятия по повышению уровня обустройства автомобильных дорог федерального значения. Комплексное обустройство участка автомобильной дороги общего пользования федерального значения А-181 «Скандинавия» Санкт-Петербург - Выборг - граница с Финляндской Республикой, "Магистральная" на км 22+700 - км 56+000, Ленинградская область», расположенных по адресу: Ленинградская обл., автомобильная дорога А-181

ГЕОГРАФИЧЕСКИЕ КООРДИНАТЫ МЕСТ ЗАКЛАДКИ РАЗВЕДОЧНЫХ ШУРФОВ

БИБЛИОГРАФИЧЕСКИЕ И АРХИВНЫЕ ИСТОЧНИКИ

ГЕОГРАФИЧЕСКИЕ КООРДИНАТЫ МЕСТ ЗАКЛАДКИ РАЗВЕДОЧНЫХ ШУРФОВ

№ пп	Название точки	Координаты	
		С.Ш.	В.Д.
1.	Шурф 1	60.304788°	30.628768°
2.	Шурф 2	60.310311°	30.596690°
3.	Шурф 3	60.314285°	30.581950°
4.	Зачистка 1	60.328074°	30.551959°
5.	Шурф 4	60.343414°	30.399965°
6.	Шурф 5	60.345597°	30.393263°
7.	Зачистка 2	60.345711°	30.392931°
8.	Шурф 6	60.356840°	30.373158°
9.	Шурф 7	60.378707°	30.189474°
10.	Шурф 8	60.379432°	30.161239°
11.	Шурф 9	60.379432°	30.161239°
12.	Шурф 10	60.378222°	30.148038°
13.	Шурф 11	60.378588°	30.123896°
14.	Шурф 12	60.379185°	30.109348°

ЛИТЕРАТУРА И АРХИВНЫЕ ИСТОЧНИКИ

- Герасимов Д.В., Лисицын С.Н., Тимофеев В.И. Материалы к археологической карте Карельского перешейка. СПб., 2003.
- Гиппинг А.И. Нева и Ниеншанц. Часть II. СПб., 1909. С. 207–208.
- Григорьев Д.Н. Шлиссельбургская цитадель: Страницы истории // Новый Часовой [СПб.]. 2002. № 13–14. С. 100–104
- Зеленин Г. И., Федоров А. Ф. Всеволожск. Из истории города. – Л., 1966., 76 с.
- Ивлев В. В. Всеволожский район Ленинградской области. Историко-географический справочник. СПб., 1994., 232 с.
- Кильдюшевский В.И, Постройки XV в. из раскопок древнего Орешка // КСИА. 1972. Вып. 129. С. 84–89
- Кирпичников А.Н, Древний Орешек. Л., 1980
- Кирпичников А.Н., Савков Б.М. Крепость Орешек. М., 1979
- Лапшин В.А. Археологическая карта Ленинградской области. Часть II: Восточные и северные районы. СПб.: Изд-во СПбГУ, 1995. С.153–154.
- Научно-исследовательский отчет по археологическому обследованию (разведки) на территории земельного участка под размещение объекта «Первый этап проектирования сетей инженерного обеспечения на земельном участке (кварталы 1, 3, 4, 5, 9, 10), расположенном по адресу: Ленинградская область, Всеволожский район, массив Кудрово». Хранится в архиве Лаборатории археологии, исторической социологии и культурного наследия СПбГУ.
- Нежиховский Р.А. Река Нева и Невская губа. Л.: Гидрометеиздат, 1981.
- Никонов А.А. Рождение Невы бурное и потаенное // Общество. Среда.
- Плоткин К.М. Археологические объекты в пространстве Петербурга // Пространство Санкт-Петербурга. Памятники культурного наследия и современная городская среда: Матлы научно-практ. конф. СПб.: Филолог. ф-т СПбГУ, 2003.
- Рябинин Е.А. Финно-угорские племена в составе Древней Руси. К истории славяно-финских этнокультурных связей: Историко-археологические очерки. СПб.: Изд-во СПбГУ, 1997.
- Солохин Н. Д., Венцель И. В. Всеволожск. Путешествие в прошлое. – СПб., 2005., 104 с.
- Сорокин П.Е. Археологическое изучение средневековых памятников в Приневье. Новые данные по археологии ижоры // Археологическое наследие Санкт-Петербурга. Вып. 2: Древности Ижорской земли. СПб., 2008.
- Сорокин П. Е. Археологические памятники Охтинского мыса //Наука в России. – 2011. –№ 3. – С. 19–25.
- Субетто Д.А. История формирования Ладожского озера и его соединения с Балтийским морем // Общество. Среда. Развитие (Terra humana). 2007. № 1. С. 111–120
- Черных Н.Б. Дендрохронология древнего Орешка // КСИА. 1975. Вып. 144. С. 100–103.

КАРТОГРАФИЧЕСКИЕ ИСТОЧНИКИ

Kriegsstrassen Karte Eines theiles von Russland und der Angraenzenden Laender. Mach der unter der Leitung des Russ. kaiserlichen Generalstabes von General Major Schubert in Masstabe von 1/168000 im Jahre 1829 herausgegebenen Karte – auf das

Mass. von 1/1400000 vergrössert, von dem k. k. österr. Geveeralquartirmeißterßtabe Herausgegeben im Jahre 1837.

Карта, печатанная при Императорской Академии наук (Ивана Гриммеля, изд. 1745 г.).

"Российский Атлас из сорока четырех карт состоящего и на сорок два наместничества Империи разделяющего" (издан при Горном Училище, 1792 г.

Семитопографическая карта, включающая окружность Санкт-Петербурга (1810 г.)

Карта Санкт-Петербургской губернии, составленной под руководством Ф.Ф. Шуберта, 1834 г.

Карта ГШ Русский Императорской армии (РИА). Лист III-7 (масштаб 3 версты в 1 англ. дюйме, изд. 1880-е гг.).

Топографическая карта частей Санкт-Петербургской и Выборгской губерний 1860 г.

Специальная карта западной части Российской Империи ген.-лейт. Шуберта (масштаб 10 верст в 1 английском дюйме).

Специальная карта Европейской России (Стрельбицкого), 1865 г.

Топографическая карта Петроградской губернии, 1916 г. (масштаб 5 верст в дюйме)

Топографическая карта "Inkeri. Suomalaiset seurakunnat ja kylät" (J. Mustonen, 1924 г.) (масштаб в 1 см 2 км)

Фрагмент листа VIII^c-26 военно-топографической карты ГШ СА (масштаб 2 версты в дюйме) (1934 г.)

«Топографическая карта Санкт-Петербургской губернии», (1870-е – 1880-е гг.) (масштаб 3 версты в 1 дюйме;

«Специальная карта Европейской России», изданной военно-топографическим отделом главного штаба под редакцией И.А. Стрельбицкого (1916 г.).

"Kriegsstrassen Karte eines Theiles von Russland und der angraenzenden laender"(1837 г., 1:1400000).

Топографическая карта Финляндии (1855-1856 гг., 1:100000).

Карта "Великая Европейская война. Специальная карта западного (Русского) театра войны".

Финская топографическая карта Карельского перешейка, составленная из листов 1920 - 1940 годов (1:500).

ПРИЛОЖЕНИЕ № 2

к Акту по результатам государственной историко-культурной экспертизы земельных участков, подлежащих воздействию земляных, строительных, мелиоративных, хозяйственных и (или) иных работ, предусмотренных статьей 25 Лесного кодекса РФ работ по использованию лесов (за исключением работ, указанных в пунктах 3, 4 и 7 части 1 статьи 25 Лесного кодекса РФ) и иных работ, в случае если федеральный орган охраны объектов культурного наследия и орган охраны объектов культурного наследия субъекта РФ не имеет данных об отсутствии на указанном земельном участке объектов археологического наследия, включенных в реестр, и выявленных объектов археологического наследия (пп. «д» п. 11 (1) Положения о Государственной историко-культурной экспертизе, утвержденного Постановлением Правительства РФ от 15 июля 2009 года № 569), по титулу: «Расходы на мероприятия по повышению уровня обустройства автомобильных дорог федерального значения. Комплексное обустройство участка автомобильной дороги общего пользования федерального значения А-181 «Скандинавия» Санкт-Петербург - Выборг - граница с Финляндской Республикой, "Магистральная" на км 22+700 - км 56+000, Ленинградская область», расположенных по адресу: Ленинградская обл., автомобильная дорога А-181

АЛЬБОМ ИЛЛЮСТРАЦИЙ

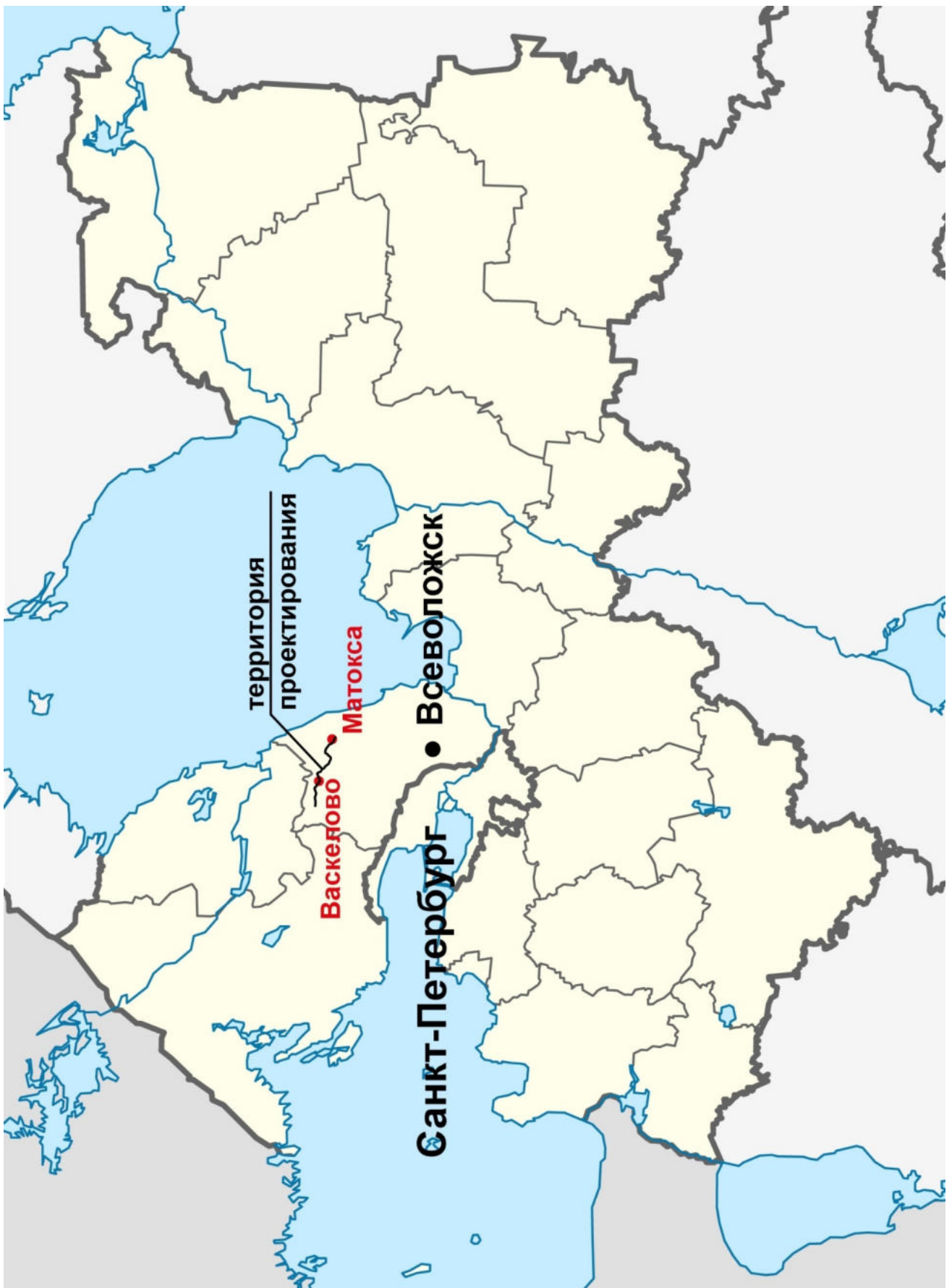

Илл. 1. Трасса проектируемой реконструкции автомобильной дороги А-181 («Расходы на мероприятия по повышению уровня обустройства автомобильных дорог федерального значения. Комплексное обустройство участка автомобильной дороги общего пользования федерального значения А - 181 «Скандинавия» Санкт-Петербург - Выборг - граница с Финляндской Республикой, "Магистральная" на км 22+700 - км 56+000, Ленинградская область») на схематичном плане Ленинградской области.

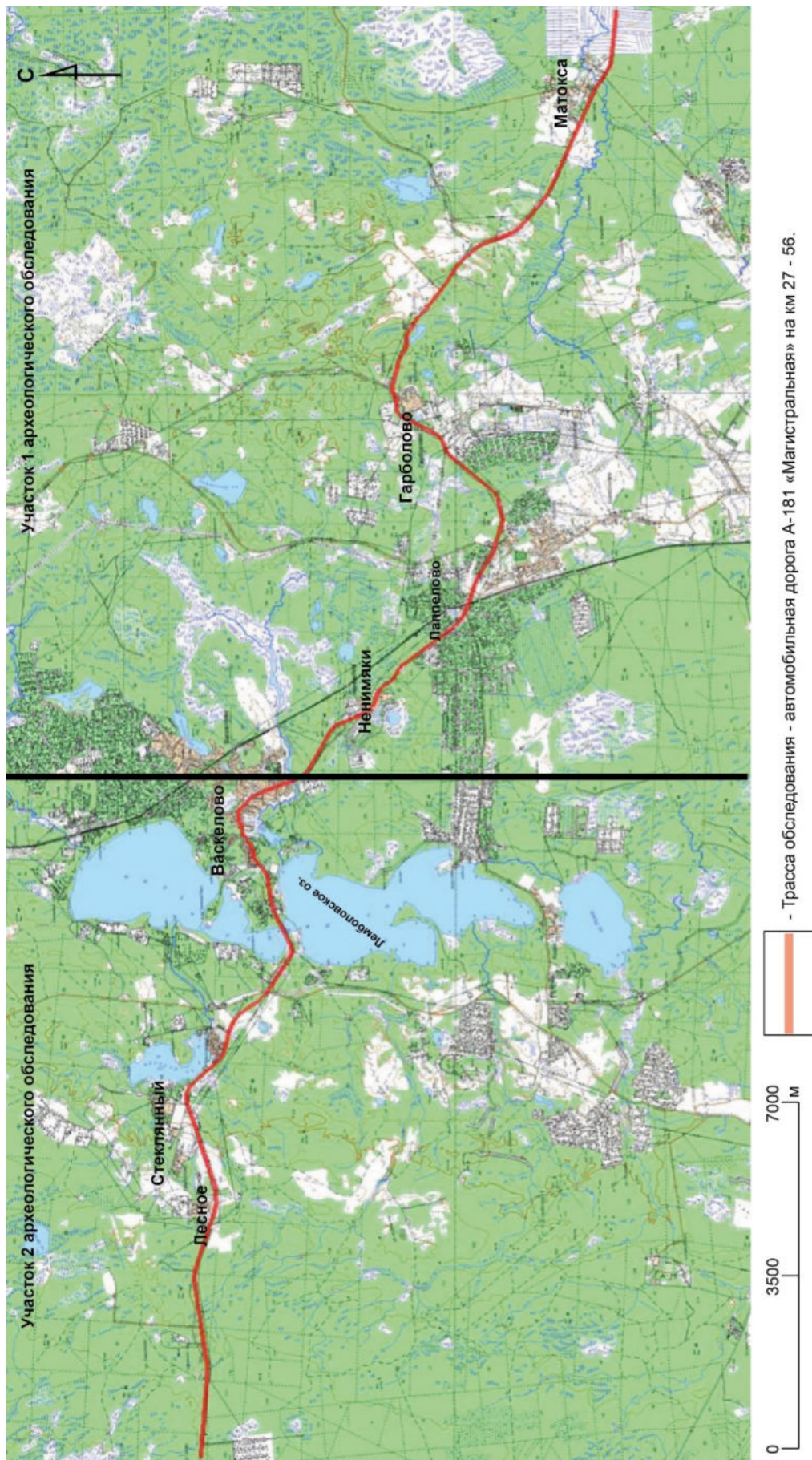

Илл. 2. Трасса проектируемой реконструкции автомобильной дороги А-181 на фрагменте топографической карты Всеволожского района Ленинградской области.

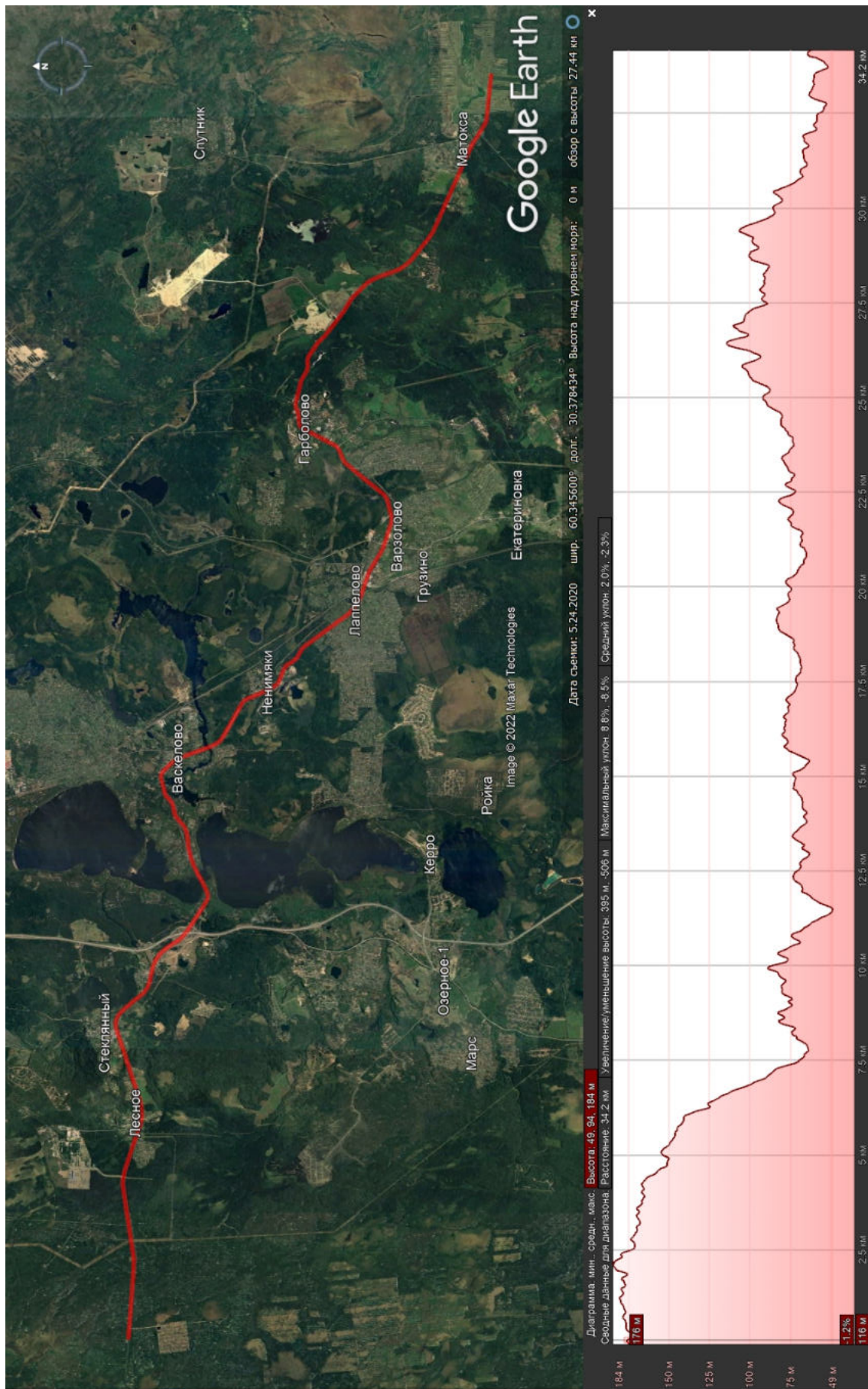

Илл. 3. Трасса проектируемой реконструкции автомобильной дороги А-181 на фрагменте космоснимка Всеволожского района Ленинградской области с профилем рельефа местности.

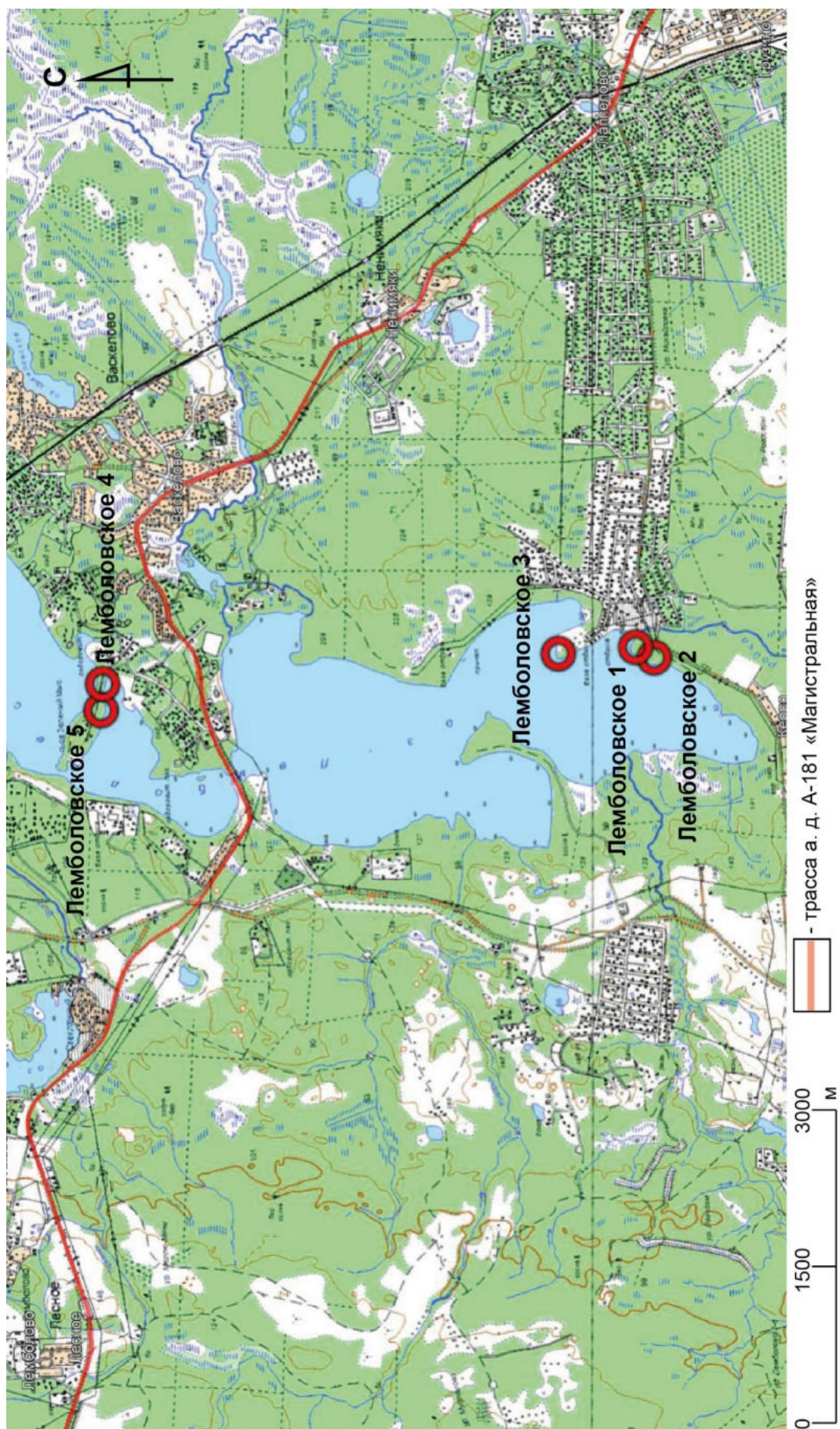

Илл. 4. Ленинградская обл., Всеволожский район. Археологические памятники, ближайшие к трассе планируемой реконструкции автомобильной дороги А-181.

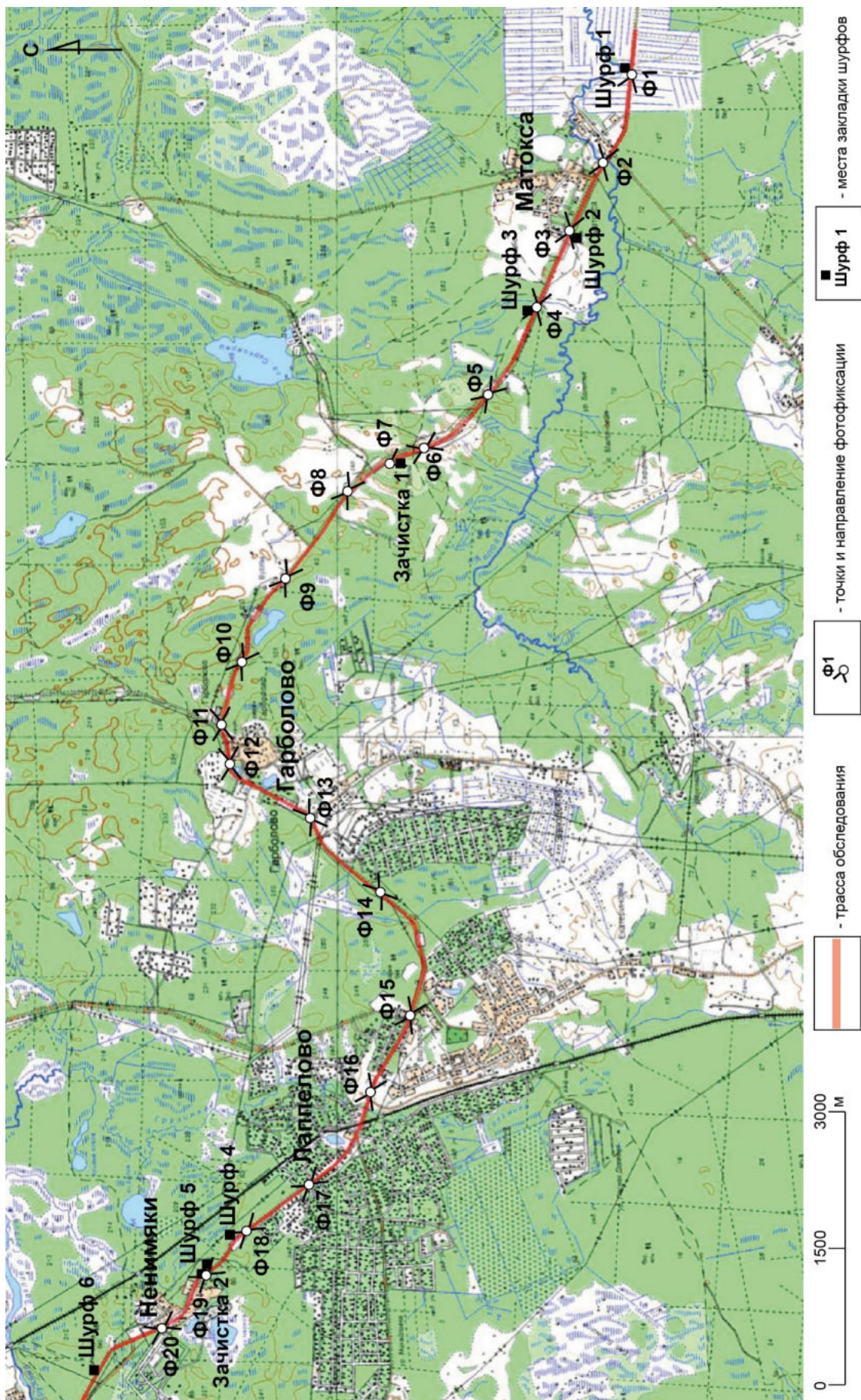

Илл. 5. Трасса проектируемой реконструкции автомобильной дороги А-181 на фрагменте топографической карты Всеволожского района Ленинградской области. Участок 1.

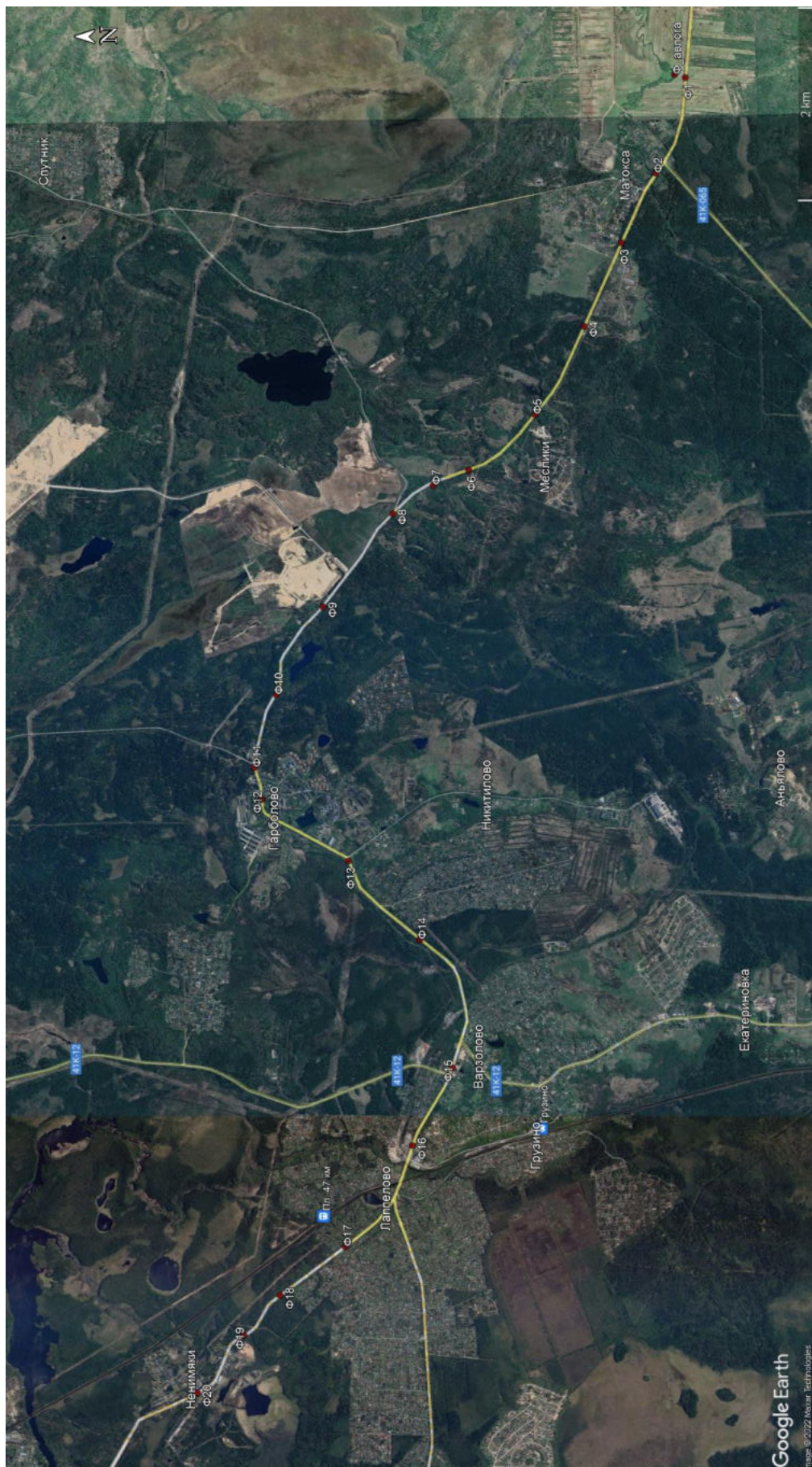

Илл. 6. Трасса проектируемой реконструкции автомобильной дороги А-181 на фрагменте космоснимка Всеволожского района Ленинградской области. Участок 1. Точки фотофиксации.

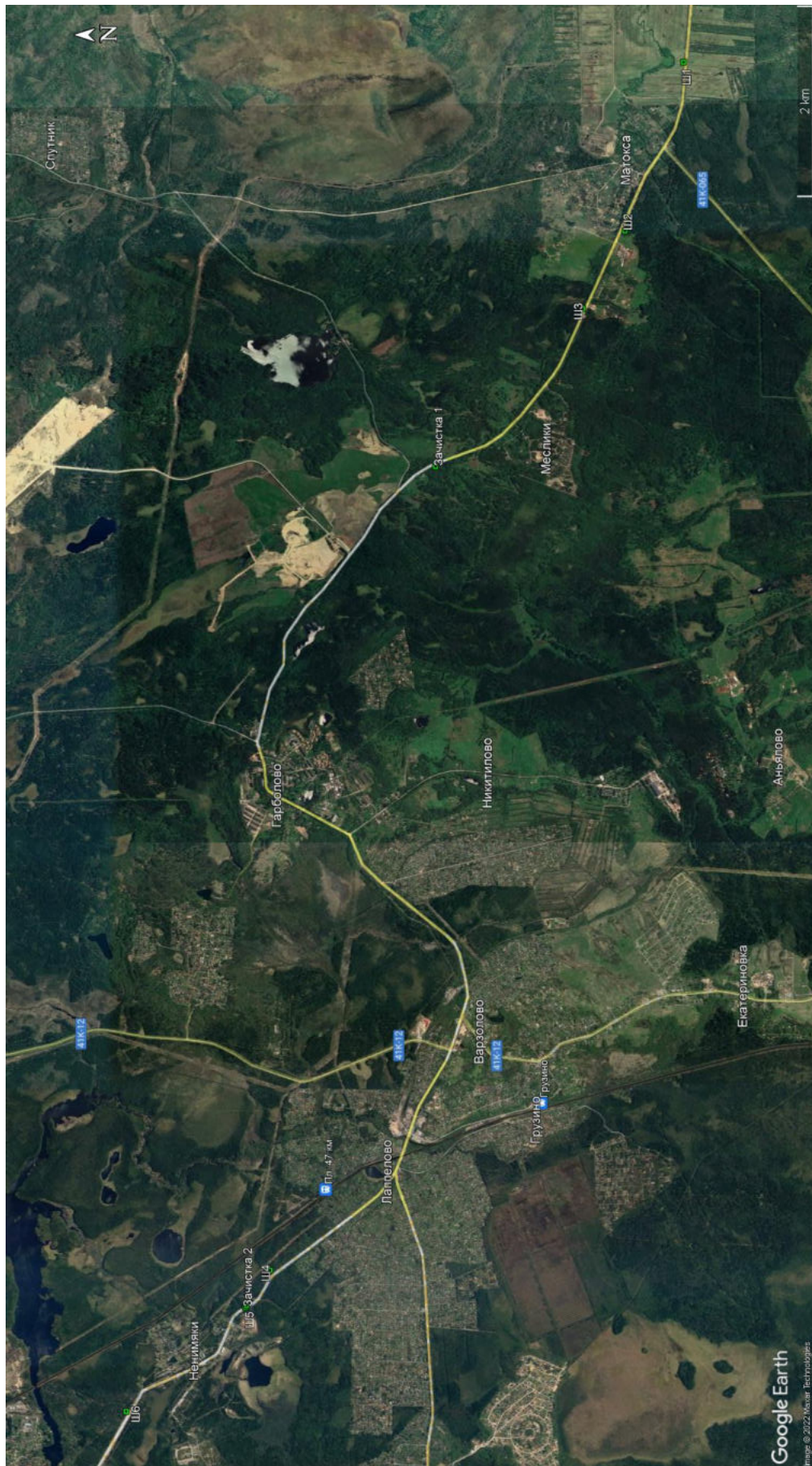

Илл. 7. Трасса проектируемой реконструкции автомобильной дороги А-181 на фрагменте космоснимка Всеволожского района Ленинградской области. Участок 1. Точки заложения разведочных шурфов.

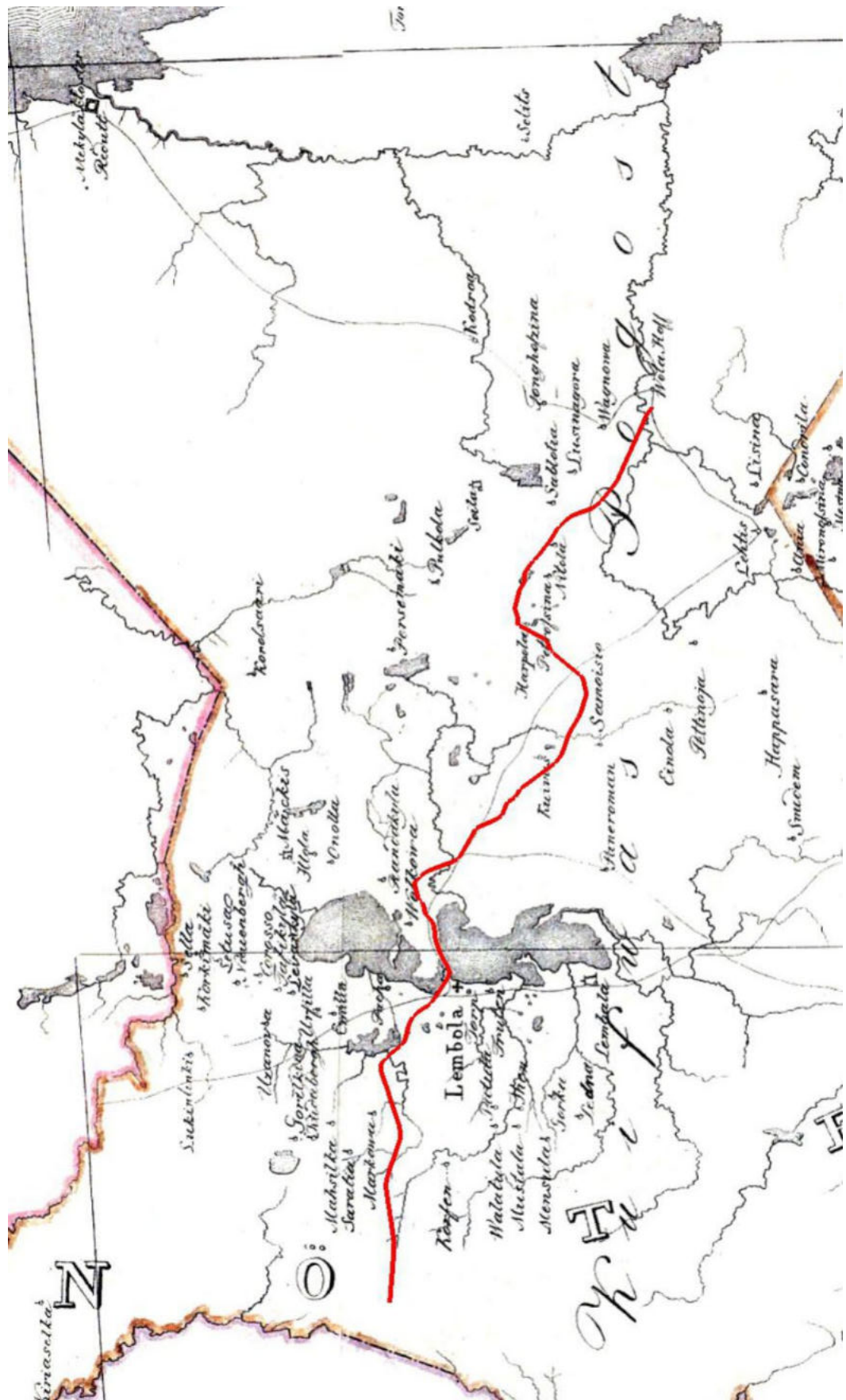

Илл. 8. Фрагмент «Карта бывших губерний Иван-Города, Яма, Капорья и Нэтеборга. Составленная по масштабу 1/210000 1827 года. Под присмотром Генерал-майора Шуберта Генерального штаба Штабс-Капитаном Бергенгеймом 1-м из материалов найденных в шведских архивах, показывающая разделение и состояние оною края в 1676 году» с обозначением трассы проектируемой реконструкции автомобильной дороги А-181.

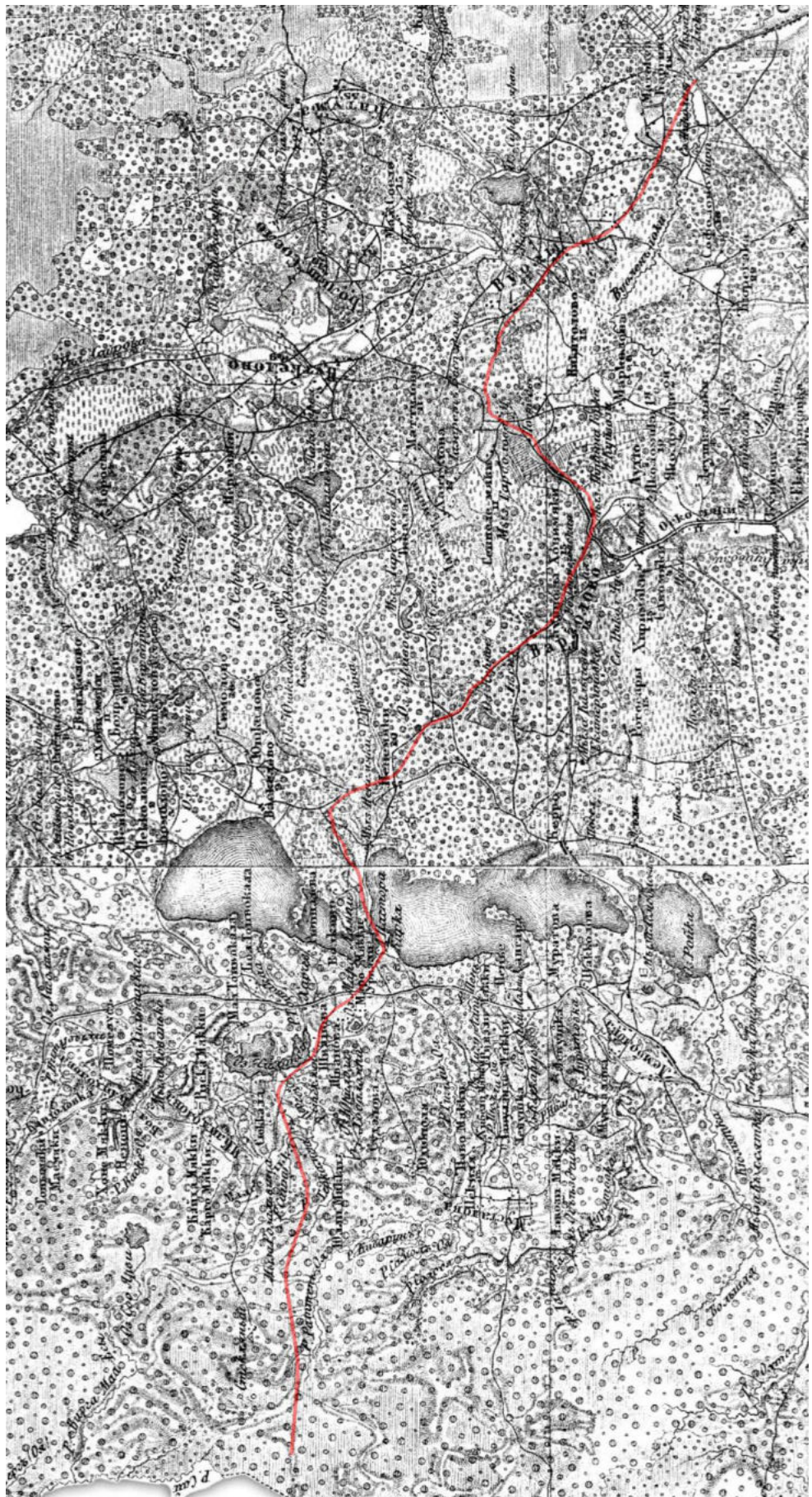

Илл. 10. Фрагмент Военно-топографическая карта Санкт-Петербургской губернии («Карта Шуберта, 1855 г.») с обозначением трассы проектируемой реконструкции автомобильной дороги А-181.



Илл. 11. Фрагмент Карты района маневров в С.Петербургской губернии (1913 г.) с обозначением трассы проектируемой реконструкции автомобильной дороги А-181.



Илл. 12. Фрагмент карты севера Ленинградской области изданной в Финляндии (1939 г.) с обозначением западной части трассы проектируемой реконструкции автомобильной дороги А-181.

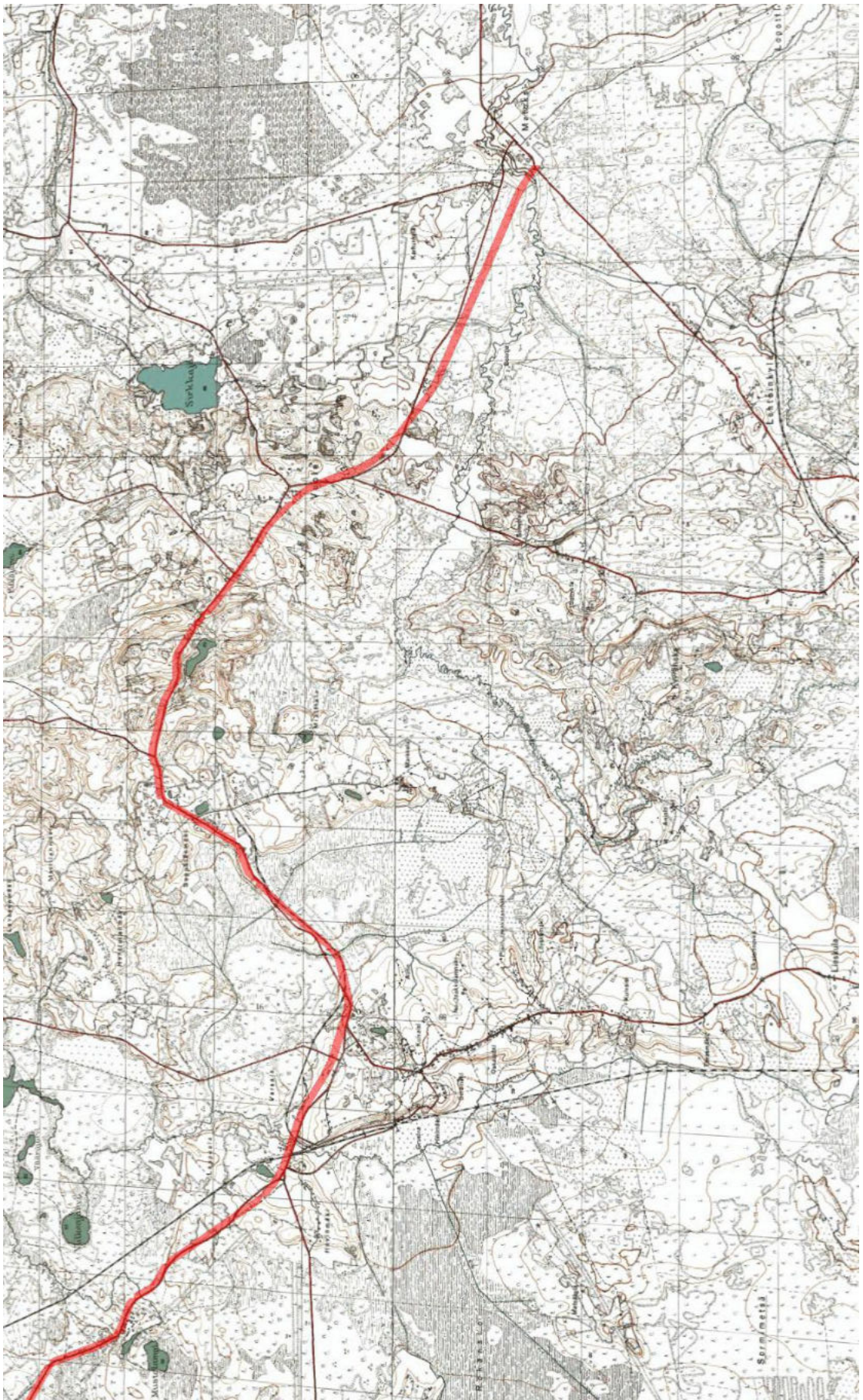

Илл. 13. Фрагмент карты севера Ленинградской области изданной в Финляндии (1939 г.) с обозначением восточной части трассы проектируемой реконструкции автомобильной дороги А-181.

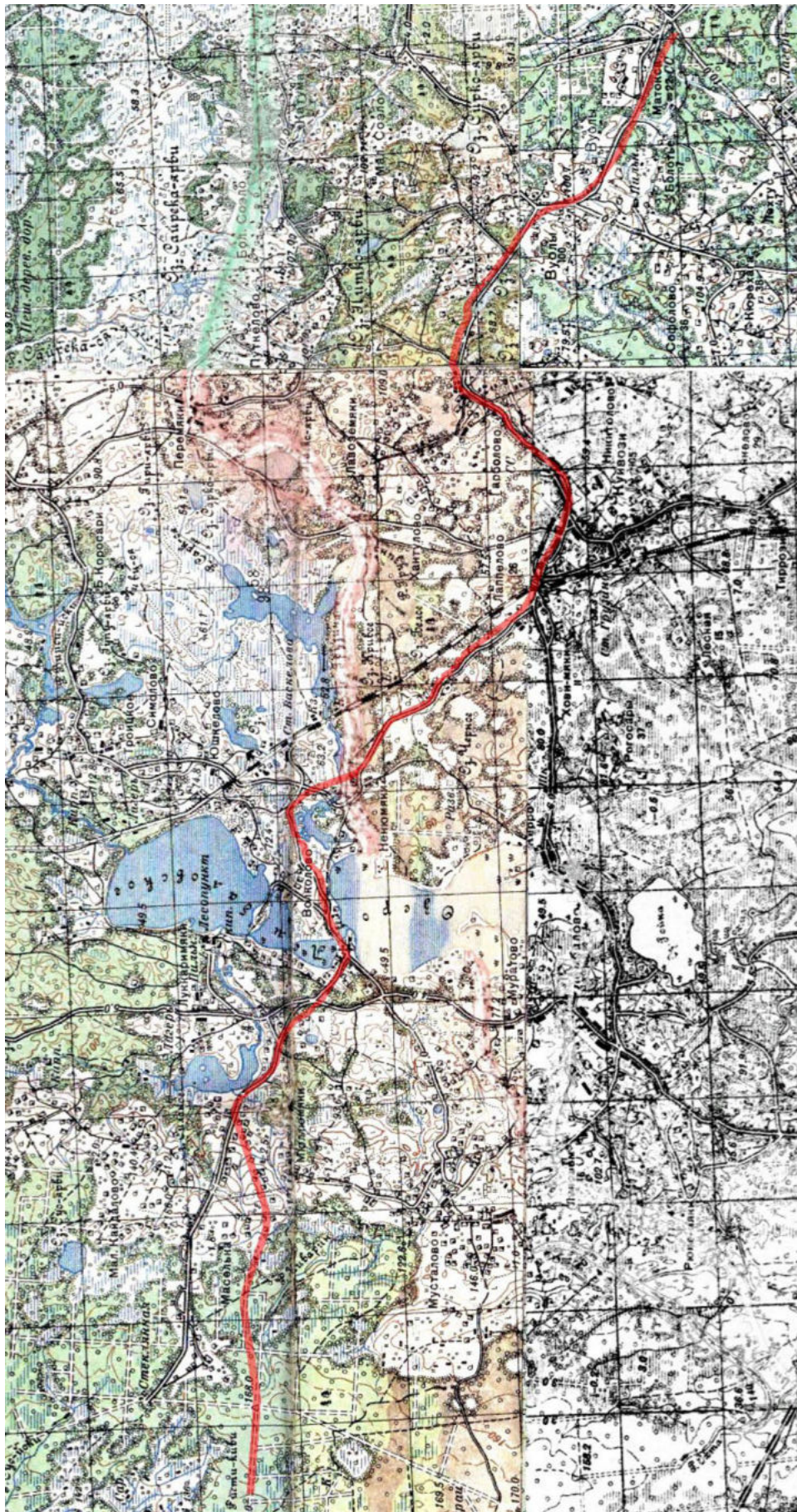

Илл. 14. Фрагмент «Топографическая карта Ленинградской области. Генштаб Красной Армии. 1 км» (1941 г.) с обозначением восточной части трассы проектируемой реконструкции автомобильной дороги А-181.



Илл. 15. Фрагмент топографической карты Карельского перешейка 1961 г. с обозначением западной части трассы проектируемой реконструкции автомобильной дороги А-181.



Илл. 16. Фрагмент топографической карты Карельского перешейка 1961 г. с обозначением западной части трассы проектируемой реконструкции автомобильной дороги А-181.



Илл. 17. Ленинградская область, Всеволожский район. Трасса проектируемой реконструкции автомобильной дороги А-181. Точка фотофиксации Ф1. Вид с востока. Для масштаба использована рейка длиной 2 м.



Илл. 18. Ленинградская область, Всеволожский район. Трасса проектируемой реконструкции автомобильной дороги А-181. Место закладки шурфа 1. Общий вид с юга. Для масштаба использована рейка длиной 2 м.



Илл. 19. Ленинградская область, Всеволожский район. Трасса проектируемой реконструкции автомобильной дороги А-181. Шурф 1. Вид с юга. Для масштаба использованы нивелировочные рейки длиной 1 м.



Илл. 20. Ленинградская область, Всеволожский район. Трасса проектируемой реконструкции автомобильной дороги А-181. Шурф 1. Вид с юга сверху. Для масштаба использованы нивелировочные рейки длиной 1 м.

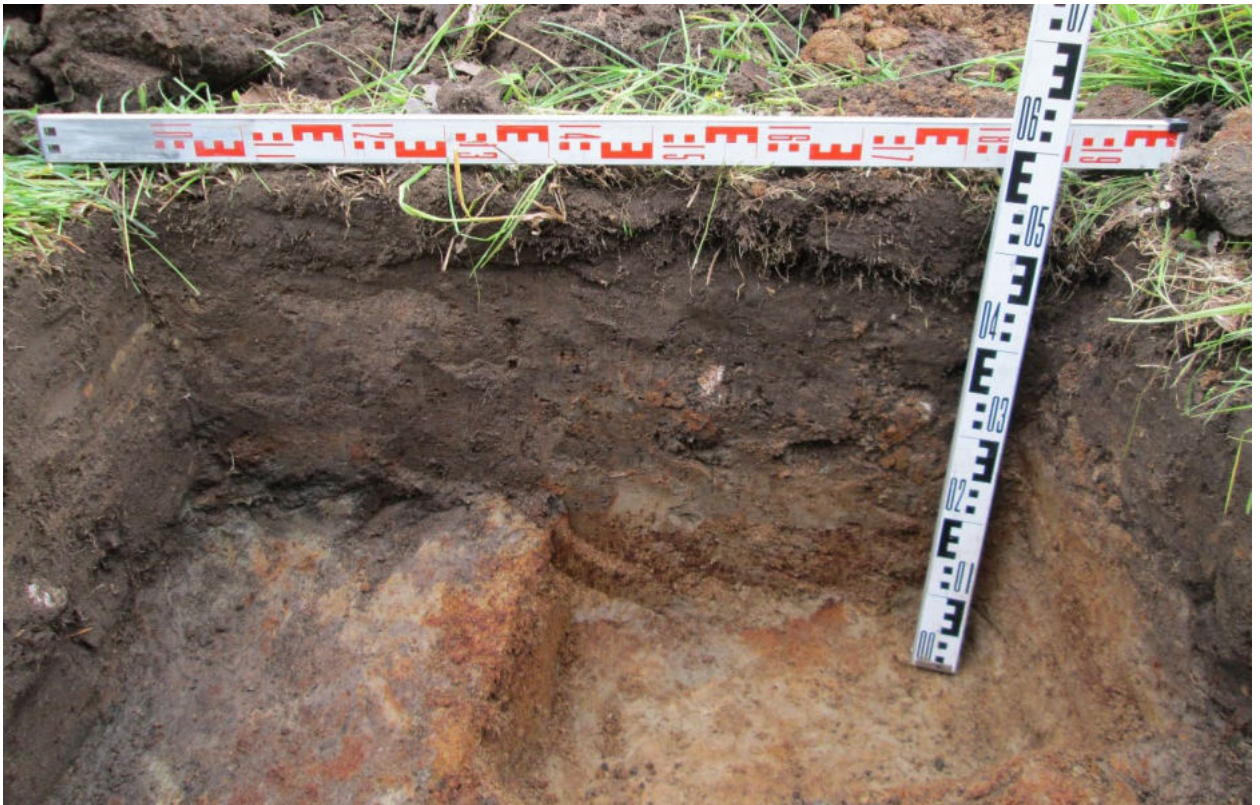

Илл. 21. Ленинградская область, Всеволожский район. Трасса проектируемой реконструкции автомобильной дороги А-181. Шурф 1. Северная стенка и контрольный прокоп. Вид с юга. Для масштаба использованы нивелировочные рейки длиной 1 м.



Илл. 22. Ленинградская область, Всеволожский район. Трасса проектируемой реконструкции автомобильной дороги А-181. Шурф 1 после засыпки. Вид с юга. Для масштаба использована нивелировочная рейка длиной 1 м.



Илл. 23. Ленинградская область, Всеволожский район. Трасса проектируемой реконструкции автомобильной дороги А-181. Точка фотофиксации Ф2. Вид трассы обследования в районе перехода р. Авлога. Вид с юго-востока. Для масштаба использована нивелировочная рейка длиной 2 м.



Илл. 24. Ленинградская область, Всеволожский район. Трасса проектируемой реконструкции автомобильной дороги А-181. Точка фотофиксации Ф2. Вид трассы обследования в районе перехода р. Авлога. Общий вид с северо-запада.



Илл. 25. Ленинградская область, Всеволожский район. Трасса проектируемой реконструкции автомобильной дороги А-181. Точка фотофиксации Ф2. Вид трассы обследования в районе перехода р. Авлога. Общий вид с юга.



Илл. 26. Ленинградская область, Всеволожский район. Трасса проектируемой реконструкции автомобильной дороги А-181. Точка фотофиксации Ф3. Вид с юго-востока. Для масштаба использована нивелировочная рейка длиной 2 м.



Илл. 27. Ленинградская область, Всеволожский район. Трасса проектируемой реконструкции автомобильной дороги А-181. Точка фотофиксации ФЗ. Вид с северо-запада. Для масштаба использована нивелировочная рейка длиной 2 м.



Илл. 28. Ленинградская область, Всеволожский район. Трасса проектируемой реконструкции автомобильной дороги А-181. Место закладки шурфа 2. Вид с юга. Для масштаба использована нивелировочная рейка длиной 2 м.



Илл. 29. Ленинградская область, Всеволожский район. Трасса проектируемой реконструкции автомобильной дороги А-181. Шурф 2. Вид с юга. Для масштаба использованы нивелировочные рейки длиной 1 м.



Илл. 30. Ленинградская область, Всеволожский район. Трасса проектируемой реконструкции автомобильной дороги А-181. Шурф 2. Вид с юга сверху. Для масштаба использованы нивелировочные рейки длиной 1 м.

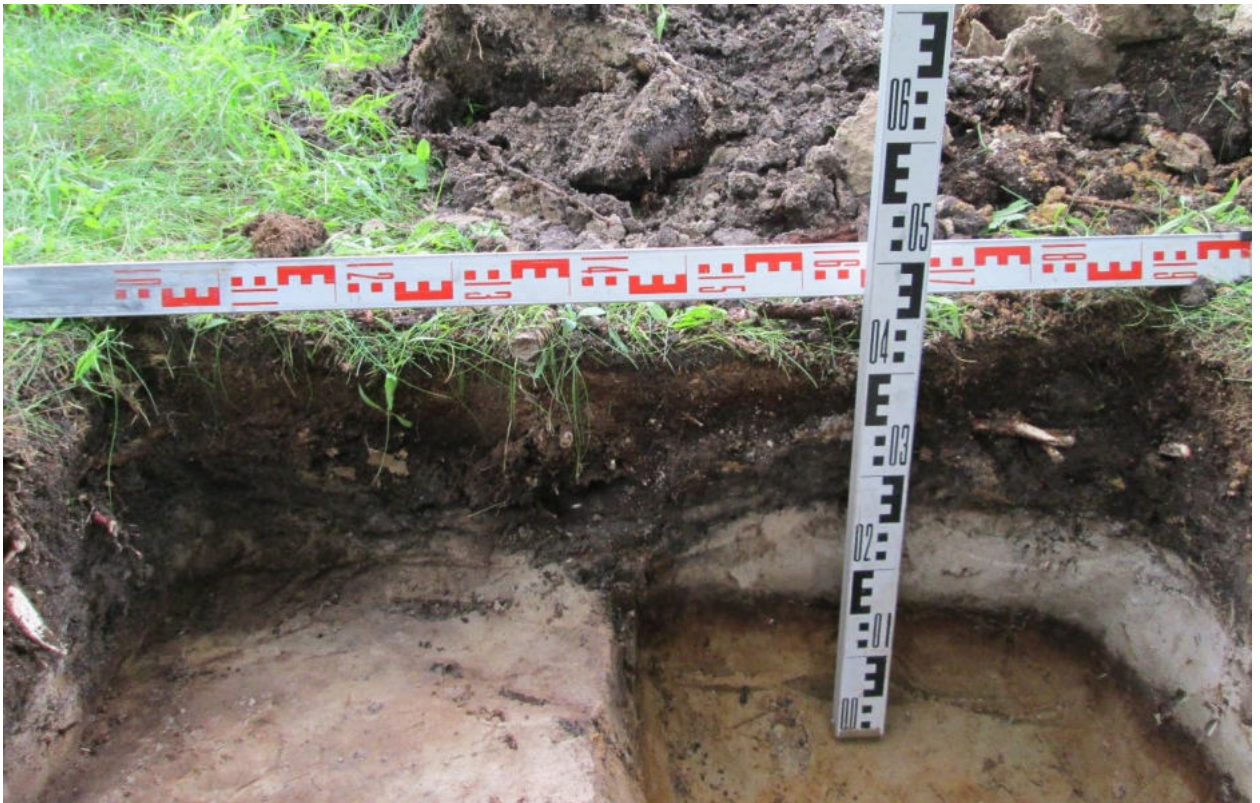

Илл. 31. Ленинградская область, Всеволожский район. Трасса проектируемой реконструкции автомобильной дороги А-181. Шурф 2. Северная стенка и контрольный прокоп. Вид с юга. Для масштаба использованы нивелировочные рейки длиной 1 м.



Илл. 32. Ленинградская область, Всеволожский район. Трасса проектируемой реконструкции автомобильной дороги А-181. Шурф 2 после засыпки. Вид с юга. Для масштаба использована нивелировочная рейка длиной 1 м.



Илл. 33. Ленинградская область, Всеволожский район. Трасса проектируемой реконструкции автомобильной дороги А-181. Точка фотофиксации Ф4. Общий вид с юго-востока.



Илл. 34. Ленинградская область, Всеволожский район. Трасса проектируемой реконструкции автомобильной дороги А-181. Точка фотофиксации Ф4. Общий вид с северо-запада.



Илл. 35. Ленинградская область, Всеволожский район. Трасса проектируемой реконструкции автомобильной дороги А-181. Место закладки шурфа 3. Вид с юга. Для масштаба использована нивелировочная рейка длиной 2 м.



Илл. 36. Ленинградская область, Всеволожский район. Трасса проектируемой реконструкции автомобильной дороги А-181. Шурф 3. Вид с юга. Для масштаба использованы нивелировочные рейки длиной 1 м.



Илл. 37. Ленинградская область, Всеволожский район. Трасса проектируемой реконструкции автомобильной дороги А-181. Шурф 3. Вид с юга сверху. Для масштаба использованы нивелировочные рейки длиной 1 м.



Илл. 38. Ленинградская область, Всеволожский район. Трасса проектируемой реконструкции автомобильной дороги А-181. Шурф 3. Северная стенка и контрольный прокоп. Вид с юга. Для масштаба использованы нивелировочные рейки длиной 1 м.



Илл. 39. Ленинградская область, Всеволожский район. Трасса проектируемой реконструкции автомобильной дороги А-181. Шурф 3 после засыпки. Вид с юга. Для масштаба использована нивелировочная рейка длиной 1 м.



Илл. 40. Ленинградская область, Всеволожский район. Трасса проектируемой реконструкции автомобильной дороги А-181. Точка фотофиксации Ф5. Для масштаба использована нивелировочная рейка длиной 2 м.



Илл. 41. Ленинградская область, Всеволожский район. Трасса проектируемой реконструкции автомобильной дороги А-181. Точка фотофиксации Ф5. Для масштаба использована нивелировочная рейка длиной 2 м.



Илл. 42. Ленинградская область, Всеволожский район. Трасса проектируемой реконструкции автомобильной дороги А-181. Точка фотофиксации Ф6. Для масштаба использована нивелировочная рейка длиной 2 м.



Илл. 43. Ленинградская область, Всеволожский район. Трасса проектируемой реконструкции автомобильной дороги А-181. Точка фотофиксации Ф6. Для масштаба использована нивелировочная рейка длиной 2 м.



Илл. 44. Ленинградская область, Всеволожский район. Трасса проектируемой реконструкции автомобильной дороги А-181. Точка фотофиксации Ф7. Для масштаба использована нивелировочная рейка длиной 2 м.



Илл. 45. Ленинградская область, Всеволожский район. Трасса проектируемой реконструкции автомобильной дороги А-181. Зачистка 1. Вид с севера. Для масштаба использована нивелировочная рейка длиной 2 м.



Илл. 46. Ленинградская область, Всеволожский район. Трасса проектируемой реконструкции автомобильной дороги А-181. Зачистка 1. Деталь. Вид с севера. Для масштаба использована нивелировочная рейка длиной 2 м.



Илл. 47. Ленинградская область, Всеволожский район. Трасса проектируемой реконструкции автомобильной дороги А-181. Точка фотофиксации Ф8. Вид с северо-запада. Для масштаба использована нивелировочная рейка длиной 2 м.



Илл. 48. Ленинградская область, Всеволожский район. Трасса проектируемой реконструкции автомобильной дороги А-181. Точка фотофиксации Ф8. Вид с юго-востока. Для масштаба использована нивелировочная рейка длиной 2 м.



Илл. 49. Ленинградская область, Всеволожский район. Трасса проектируемой реконструкции автомобильной дороги А-181. Точка фотофиксации Ф9. Вид с северо-запада.



Илл. 50. Ленинградская область, Всеволожский район. Трасса проектируемой реконструкции автомобильной дороги А-181. Точка фотофиксации Ф9. Вид с юго-востока. Для масштаба использована нивелировочная рейка длиной 2 м.



Илл. 51. Ленинградская область, Всеволожский район. Трасса проектируемой реконструкции автомобильной дороги А-181. Точка фотофиксации Ф10. Вид с востока. Для масштаба использована нивелировочная рейка длиной 2 м.



Илл. 52. Ленинградская область, Всеволожский район. Трасса проектируемой реконструкции автомобильной дороги А-181. Точка фотофиксации Ф10. Вид с северо-запада. Для масштаба использована нивелировочная рейка длиной 2 м.



Илл. 53. Ленинградская область, Всеволожский район. Трасса проектируемой реконструкции автомобильной дороги А-181. Точка фотофиксации 11. Вид с востока. Для масштаба использована нивелировочная рейка длиной 2 м.



Илл. 54. Ленинградская область, Всеволожский район. Трасса проектируемой реконструкции автомобильной дороги А-181. Точка фотофиксации Ф11. Вид с запада. Для масштаба использована нивелировочная рейка длиной 2 м.



Илл. 55. Ленинградская область, Всеволожский район. Трасса проектируемой реконструкции автомобильной дороги А-181. Точка фотофиксации Ф12. Общий вид с востока.



Илл. 56. Ленинградская область, Всеволожский район. Трасса проектируемой реконструкции автомобильной дороги А-181. Точка фотофиксации Ф12. Общий вид с запада.



Илл. 57. Ленинградская область, Всеволожский район. Трасса проектируемой реконструкции автомобильной дороги А-181. Точка фотофиксации Ф13. Вид с северо-запада. Для масштаба использована нивелировочная рейка длиной 2 м.



Илл. 58. Ленинградская область, Всеволожский район. Трасса проектируемой реконструкции автомобильной дороги А-181. Точка фотофиксации Ф13. Вид с юго-востока. Для масштаба использована нивелировочная рейка длиной 2 м.



Илл. 59. Ленинградская область, Всеволожский район. Трасса проектируемой реконструкции автомобильной дороги А-181. Точка фотофиксации Ф14. Вид с северо-востока. Для масштаба использована нивелировочная рейка длиной 2 м.



Илл. 60. Ленинградская область, Всеволожский район. Трасса проектируемой реконструкции автомобильной дороги А-181. Точка фотофиксации Ф14. Вид с юго-запада. Для масштаба использована нивелировочная рейка длиной 2 м.



Илл. 61. Ленинградская область, Всеволожский район. Трасса проектируемой реконструкции автомобильной дороги А-181. Точка фотофиксации Ф15. Вид с северо-запада. Для масштаба использована нивелировочная рейка длиной 2 м.



Илл. 62. Ленинградская область, Всеволожский район. Трасса проектируемой реконструкции автомобильной дороги А-181. Точка фотофиксации Ф15. Вид с юго-востока. Для масштаба использована нивелировочная рейка длиной 2 м.



Илл. 63. Ленинградская область, Всеволожский район. Трасса проектируемой реконструкции автомобильной дороги А-181. Точка фотофиксации Ф16. Общий вид с северо-востока.



Илл. 64. Ленинградская область, Всеволожский район. Трасса проектируемой реконструкции автомобильной дороги А-181. Точка фотофиксации Ф16. Общий вид с юго-запада.



Илл. 65. Ленинградская область, Всеволожский район. Трасса проектируемой реконструкции автомобильной дороги А-181. Точка фотофиксации Ф17. Вид с северо-запада. Для масштаба использована нивелировочная рейка длиной 2 м.



Илл. 66. Ленинградская область, Всеволожский район. Трасса проектируемой реконструкции автомобильной дороги А-181. Точка фотофиксации Ф17. Вид с юго-востока. Для масштаба использована нивелировочная рейка длиной 2 м.



Илл. 67. Ленинградская область, Всеволожский район. Трасса проектируемой реконструкции автомобильной дороги А-181. Точка фотофиксации Ф18. Вид с северо-запада. Для масштаба использована нивелировочная рейка длиной 2 м.



Илл. 68. Ленинградская область, Всеволожский район. Трасса проектируемой реконструкции автомобильной дороги А-181. Точка фотофиксации Ф18. Вид с юго-востока. Для масштаба использована нивелировочная рейка длиной 2 м.



Илл. 69. Ленинградская область, Всеволожский район. Трасса проектируемой реконструкции автомобильной дороги А-181. Место закладки шурфа 4. Вид с юга. Для масштаба использована нивелировочная рейка длиной 2 м.



Илл. 70. Ленинградская область, Всеволожский район. Трасса проектируемой реконструкции автомобильной дороги А-181. Шурф 4. Вид с юга. Для масштаба использованы нивелировочные рейки длиной 1 м.



Илл. 71. Ленинградская область, Всеволожский район. Трасса проектируемой реконструкции автомобильной дороги А-181. Шурф 4. Вид с юга сверху. Для масштаба использованы нивелировочные рейки длиной 1 м.



Илл. 72. Ленинградская область, Всеволожский район. Трасса проектируемой реконструкции автомобильной дороги А-181. Шурф 4. Северная стенка и контрольный прокоп. Вид с юга. Для масштаба использованы нивелировочные рейки длиной 1 м.



Илл. 73. Ленинградская область, Всеволожский район. Трасса проектируемой реконструкции автомобильной дороги А-181. Шурф 4 после засыпки. Вид с юга. Для масштаба использована нивелировочная рейка длиной 1 м.



Илл. 74. Ленинградская область, Всеволожский район. Трасса проектируемой реконструкции автомобильной дороги А-181. Точка фотофиксации Ф19. Вид с северо-запада. Для масштаба использована нивелировочная рейка длиной 2 м.



Илл. 75. Ленинградская область, Всеволожский район. Трасса проектируемой реконструкции автомобильной дороги А-181. Точка фотофиксации Ф19. Вид с юго-востока. Для масштаба использована нивелировочная рейка длиной 2 м.



Илл. 76. Ленинградская область, Всеволожский район. Трасса проектируемой реконструкции автомобильной дороги А-181. Место закладки шурфа 5. Вид с юга. Для масштаба использована нивелировочная рейка длиной 2 м.



Илл. 77. Ленинградская область, Всеволожский район. Трасса проектируемой реконструкции автомобильной дороги А-181. Шурф 5. Вид с юга. Для масштаба использованы нивелировочные рейки длиной 1 м.



Илл. 78. Ленинградская область, Всеволожский район. Трасса проектируемой реконструкции автомобильной дороги А-181. Шурф 5. Вид с юга сверху. Для масштаба использованы нивелировочные рейки длиной 1 м.

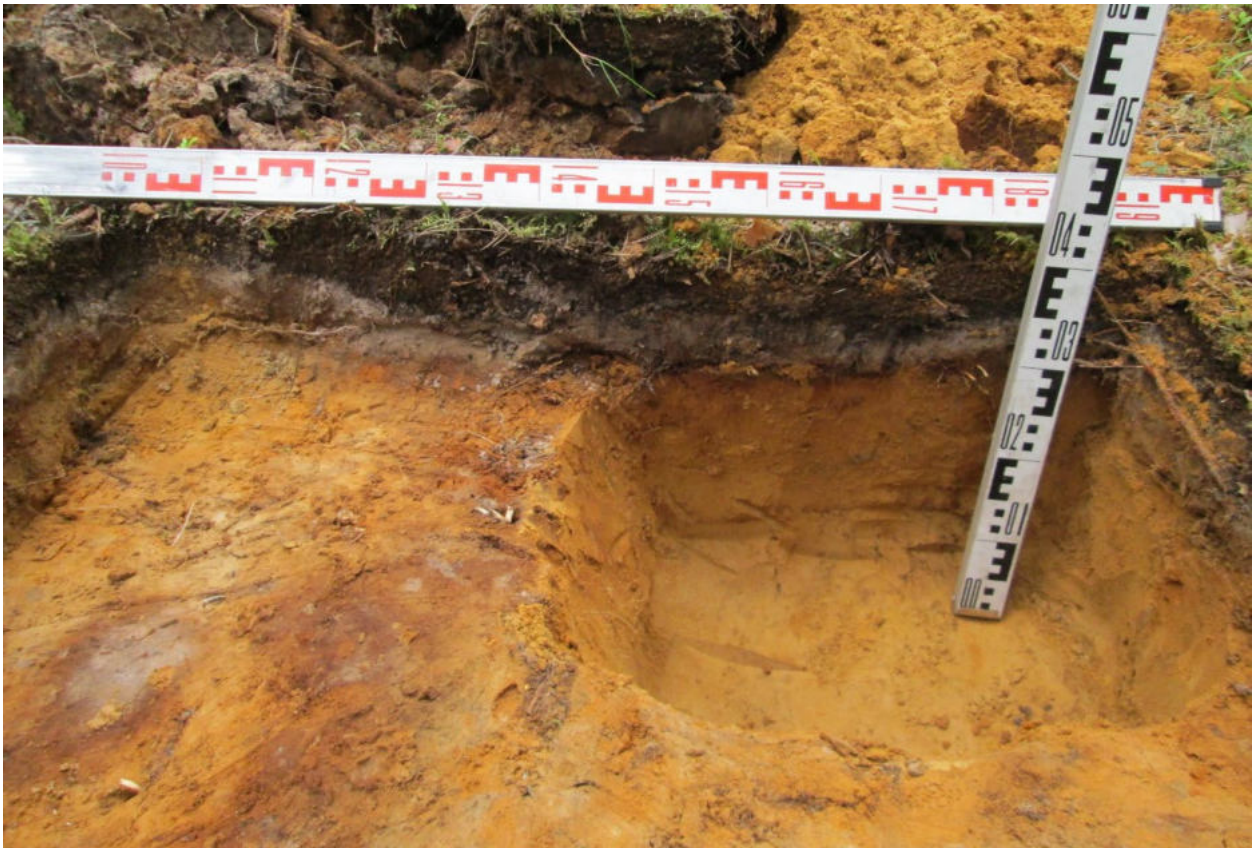

Илл. 79. Ленинградская область, Всеволожский район. Трасса проектируемой реконструкции автомобильной дороги А-181. Шурф 5. Северная стенка и контрольный прокоп. Вид с юга. Для масштаба использованы нивелировочные рейки длиной 1 м.



Илл. 80. Ленинградская область, Всеволожский район. Трасса проектируемой реконструкции автомобильной дороги А-181. Шурф 5 после засыпки. Вид с юга. Для масштаба использована нивелировочная рейка длиной 1 м.



Илл. 81. Ленинградская область, Всеволожский район. Трасса проектируемой реконструкции автомобильной дороги А-181. Место зачистки 2. Вид с юго-запада. Для масштаба использована нивелировочная рейка длиной 1 м.



Илл. 82. Ленинградская область, Всеволожский район. Трасса проектируемой реконструкции автомобильной дороги А-181. Место зачистки 2. Вид с юго-востока. Для масштаба использована нивелировочная рейка длиной 2 м.



Илл. 83. Ленинградская область, Всеволожский район. Трасса проектируемой реконструкции автомобильной дороги А-181. Зачистка 2. Общий Вид с юго-востока. Для масштаба использованы нивелировочные рейки длиной 1 м.



Илл. 84. Ленинградская область, Всеволожский район. Трасса проектируемой реконструкции автомобильной дороги А-181. Точка фотофиксации Ф14. Вид с юго-запада. Для масштаба использованы нивелировочные рейки длиной 2 м.



Илл. 85. Ленинградская область, Всеволожский район. Трасса проектируемой реконструкции автомобильной дороги А-181. Точка фотофиксации Ф20. Вид с северо-запада. Для масштаба использована нивелировочная рейка длиной 2 м.



Илл. 86. Ленинградская область, Всеволожский район. Трасса проектируемой реконструкции автомобильной дороги А-181. Точка фотофиксации Ф20. Вид с юго-востока. Для масштаба использована нивелировочная рейка длиной 2 м.



Илл. 87. Ленинградская область, Всеволожский район. Трасса проектируемой реконструкции автомобильной дороги А-181. Место закладки шурфа 6. Вид с юга. Для масштаба использована нивелировочная рейка длиной 2 м.



Илл. 88. Ленинградская область, Всеволожский район. Трасса проектируемой реконструкции автомобильной дороги А-181. Шурф 6. Вид с юга. Для масштаба использованы нивелировочные рейки длиной 1 м.



Илл. 89. Ленинградская область, Всеволожский район. Трасса проектируемой реконструкции автомобильной дороги А-181. Шурф 6. Вид с юга сверху. Для масштаба использованы нивелировочные рейки длиной 1 м.



Илл. 90. Ленинградская область, Всеволожский район. Трасса проектируемой реконструкции автомобильной дороги А-181. Шурф 6. Северная стенка и контрольный прокоп. Вид с юга. Для масштаба использованы нивелировочные рейки длиной 2 м.



Илл. 91. Ленинградская область, Всеволожский район. Трасса проектируемой реконструкции автомобильной дороги А-181. Шурф 6 после засыпки. Вид с юга. Для масштаба использована нивелировочная рейка длиной 1 м.

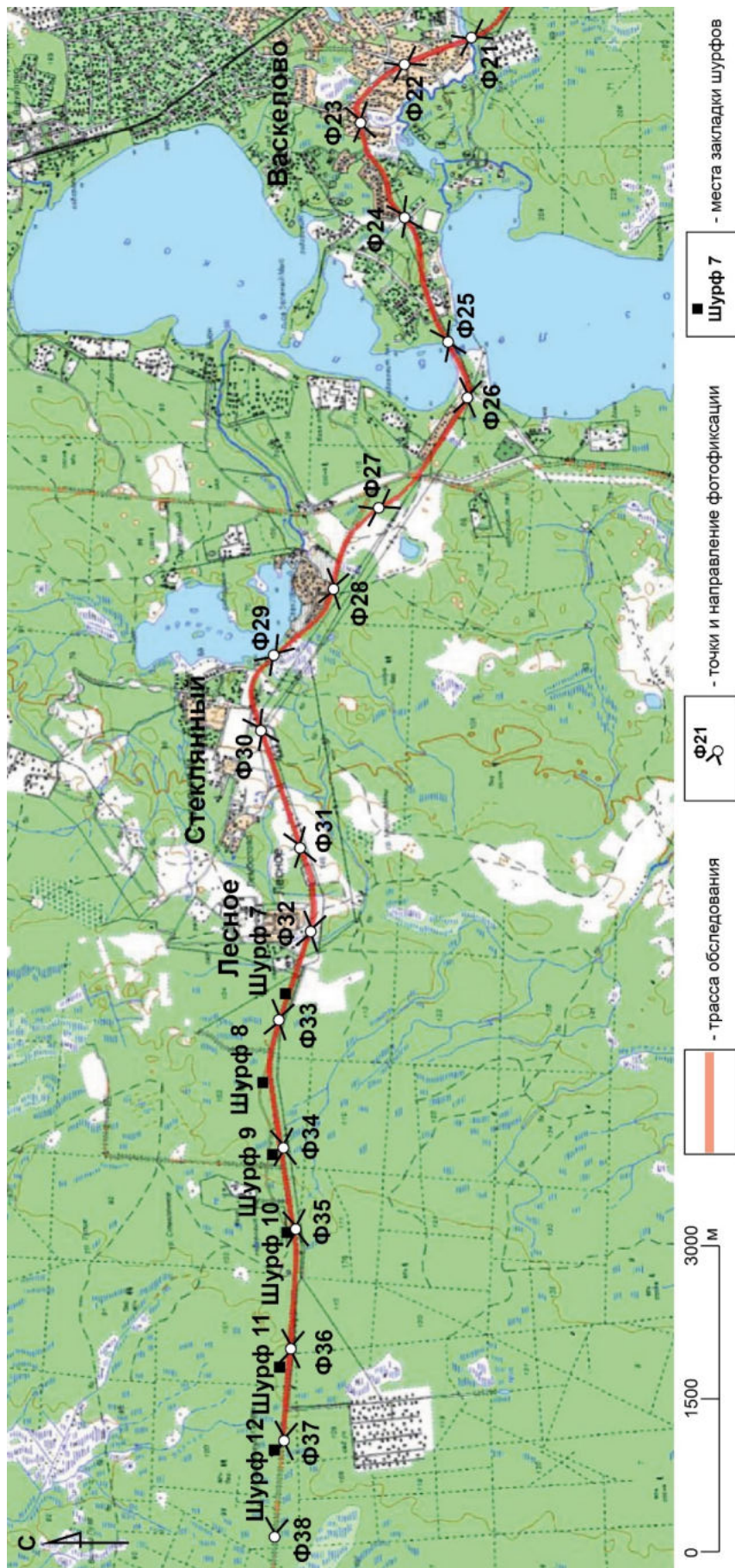

Илл. 92. Трасса проектируемой реконструкции автомобильной дороги А-181 на фрагменте топографической карты Всеволожского района Ленинградской области. Участок 2.

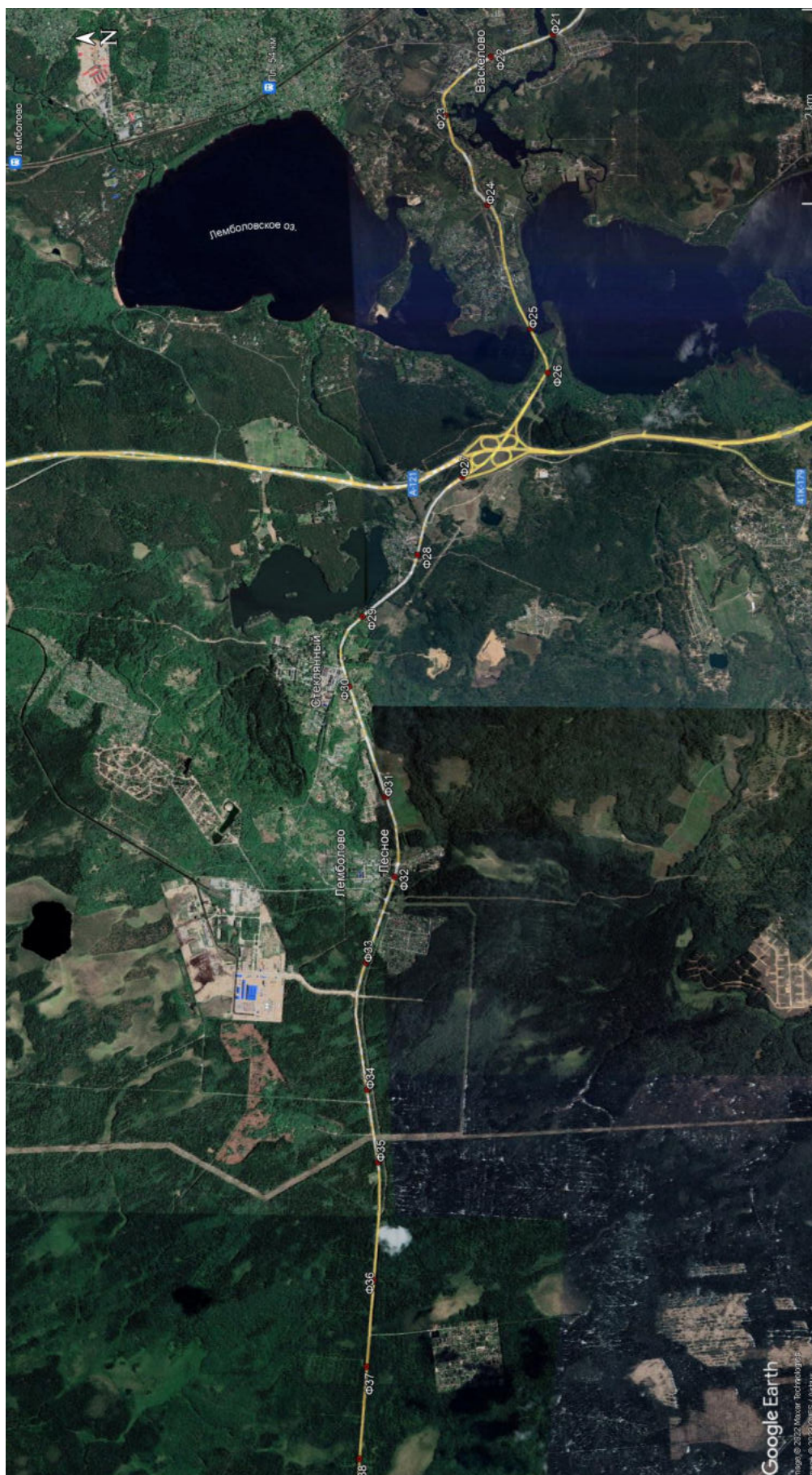

Илл. 93. Трасса проектируемой реконструкции автомобильной дороги А-181 на фрагменте космоснимка Всеволожского района Ленинградской области. Участок 2. Точки фотофиксации.

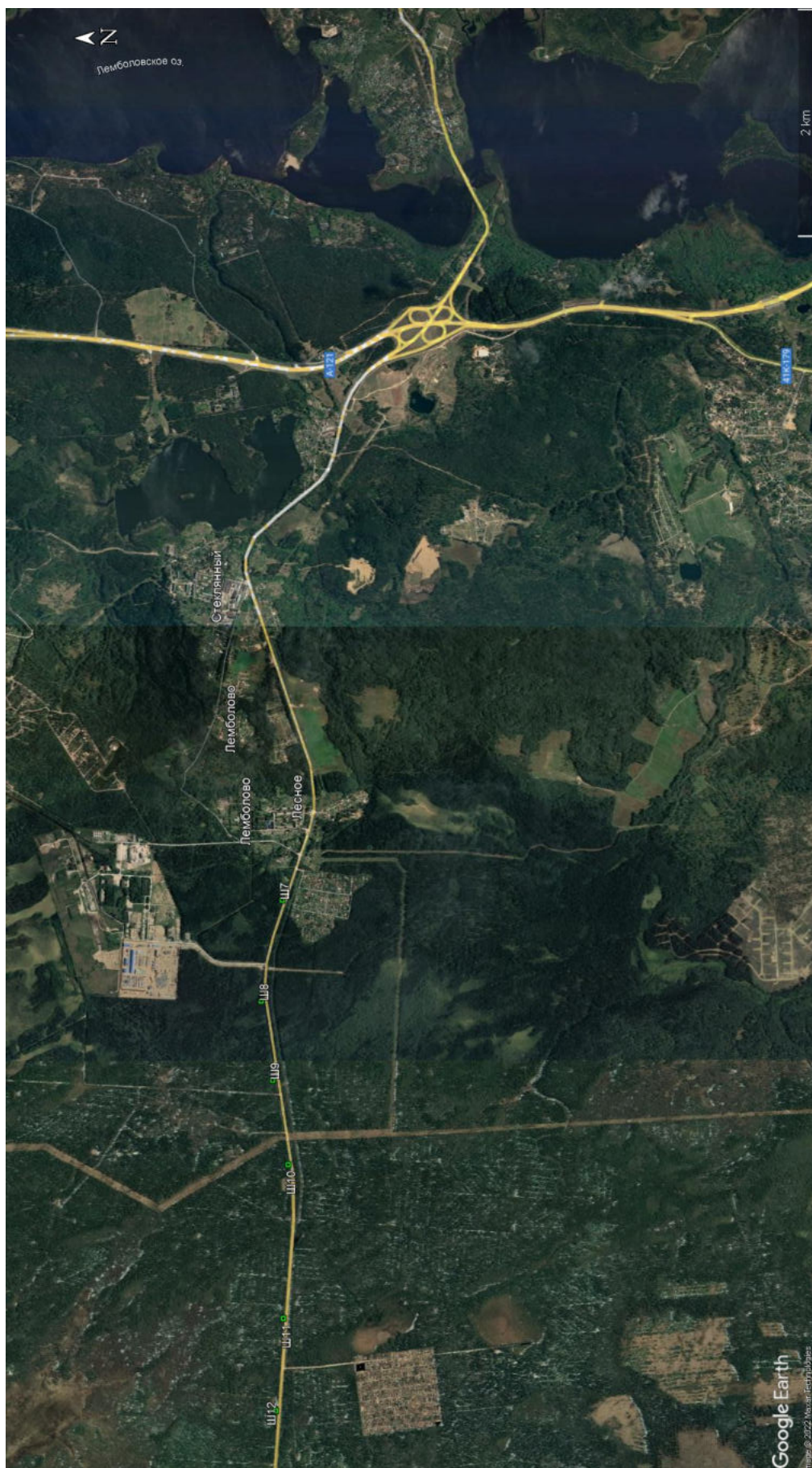

Илл. 94. Трасса проектируемой реконструкции автомобильной дороги А-181 на фрагменте космоснимка Всеволожского района Ленинградской области. Участок 2. Точки заложения разведочных шурфов.



Илл. 95. Ленинградская область, Всеволожский район. Трасса проектируемой реконструкции автомобильной дороги А-181. Точка фотофиксации Ф21. Общий вид с юго-востока.



Илл. 96. Ленинградская область, Всеволожский район. Трасса проектируемой реконструкции автомобильной дороги А-181. Точка фотофиксации Ф21. Общий вид с северо-запада.



Илл. 97. Ленинградская область, Всеволожский район. Трасса проектируемой реконструкции автомобильной дороги А-181. Точка фотофиксации Ф21. Общий вид с запада.



Илл. 98. Ленинградская область, Всеволожский район. Трасса проектируемой реконструкции автомобильной дороги А-181. Точка фотофиксации Ф21. Общий вид с востока.



Илл. 99. Ленинградская область, Всеволожский район. Трасса проектируемой реконструкции автомобильной дороги А-181. Точка фотофиксации Ф22. Общий вид с северо-запада.



Илл. 100. Ленинградская область, Всеволожский район. Трасса проектируемой реконструкции автомобильной дороги А-181. Точка фотофиксации Ф22. Общий вид с юго-востока.



Илл. 101. Ленинградская область, Всеволожский район. Трасса проектируемой реконструкции автомобильной дороги А-181. Точка фотофиксации Ф23. Общий вид с востока.



Илл. 102. Ленинградская область, Всеволожский район. Трасса проектируемой реконструкции автомобильной дороги А-181. Точка фотофиксации Ф23. Общий вид с запада.



Илл. 103. Ленинградская область, Всеволожский район. Трасса проектируемой реконструкции автомобильной дороги А-181. Точка фотофиксации Ф24. Вид с северо-востока. Для масштаба использована нивелировочная рейка длиной 2 м.



Илл. 104. Ленинградская область, Всеволожский район. Трасса проектируемой реконструкции автомобильной дороги А-181. Точка фотофиксации Ф24. Вид с юго-запада. Для масштаба использована нивелировочная рейка длиной 2 м.



Илл. 105. Ленинградская область, Всеволожский район. Трасса проектируемой реконструкции автомобильной дороги А-181. Точка фотофиксации Ф25. Вид с северо-востока. Для масштаба использована нивелировочная рейка длиной 2 м.



Илл. 106. Ленинградская область, Всеволожский район. Трасса проектируемой реконструкции автомобильной дороги А-181. Точка фотофиксации Ф25. Вид с юго-запада. Для масштаба использована нивелировочная рейка длиной 2 м.



Илл. 107. Ленинградская область, Всеволожский район. Трасса проектируемой реконструкции автомобильной дороги А-181. Точка фотофиксации Ф25. Общий вид с севера.



Илл. 108. Ленинградская область, Всеволожский район. Трасса проектируемой реконструкции автомобильной дороги А-181. Точка фотофиксации Ф25. Общий вид с юго-востока.



Илл. 109. Ленинградская область, Всеволожский район. Трасса проектируемой реконструкции автомобильной дороги А-181. Точка фотофиксации Ф26. Вид с северо-запада. Для масштаба использована нивелировочная рейка длиной 2 м.



Илл. 110. Ленинградская область, Всеволожский район. Трасса проектируемой реконструкции автомобильной дороги А-181. Точка фотофиксации Ф26. Вид с юго-востока. Для масштаба использована нивелировочная рейка длиной 2 м.



Илл. 111. Ленинградская область, Всеволожский район. Трасса проектируемой реконструкции автомобильной дороги А-181. Точка фотофиксации Ф27. Общий вид с северо-запада.



Илл. 112. Ленинградская область, Всеволожский район. Трасса проектируемой реконструкции автомобильной дороги А-181. Точка фотофиксации Ф27. Общий вид с юго-востока.



Илл. 113. Ленинградская область, Всеволожский район. Трасса проектируемой реконструкции автомобильной дороги А-181. Точка фотофиксации Ф28. Общий вид с востока.



Илл. 114. Ленинградская область, Всеволожский район. Трасса проектируемой реконструкции автомобильной дороги А-181. Точка фотофиксации Ф8. Общий вид с запада.



Илл. 115. Ленинградская область, Всеволожский район. Трасса проектируемой реконструкции автомобильной дороги А-181. Точка фотофиксации Ф29. Вид с северо-запада. Для масштаба использована нивелировочная рейка длиной 2 м.



Илл. 116. Ленинградская область, Всеволожский район. Трасса проектируемой реконструкции автомобильной дороги А-181. Точка фотофиксации Ф29. Вид с юго-востока. Для масштаба использована нивелировочная рейка длиной 2 м.



Илл. 117. Ленинградская область, Всеволожский район. Трасса проектируемой реконструкции автомобильной дороги А-181. Точка фотофиксации Ф30. Общий вид с северо-востока.



Илл. 118. Ленинградская область, Всеволожский район. Трасса проектируемой реконструкции автомобильной дороги А-181. Точка фотофиксации Ф30. Общий вид с юго-запада.



Илл. 119. Ленинградская область, Всеволожский район. Трасса проектируемой реконструкции автомобильной дороги А-181. Точка фотофиксации 31. Вид с северо-востока. Для масштаба использована нивелировочная рейка длиной 2 м.



Илл. 120. Ленинградская область, Всеволожский район. Трасса проектируемой реконструкции автомобильной дороги А-181. Точка фотофиксации Ф31. Вид с юго-запада. Для масштаба использована нивелировочная рейка длиной 2 м.



Илл. 121. Ленинградская область, Всеволожский район. Трасса проектируемой реконструкции автомобильной дороги А-181. Точка фотофиксации Ф32. Общий вид с северо-запада.



Илл. 122. Ленинградская область, Всеволожский район. Трасса проектируемой реконструкции автомобильной дороги А-181. Точка фотофиксации Ф32. Общий вид с юго-востока.



Илл. 123. Ленинградская область, Всеволожский район. Трасса проектируемой реконструкции автомобильной дороги А-181. Место закладки шурфа 7. Вид с юга. Для масштаба использована нивелировочная рейка длиной 2 м.



Илл. 124. Ленинградская область, Всеволожский район. Трасса проектируемой реконструкции автомобильной дороги А-181. Шурф 7. Вид с юга. Для масштаба использованы нивелировочные рейки длиной 1 м.



Илл. 125. Ленинградская область, Всеволожский район. Трасса проектируемой реконструкции автомобильной дороги А-181. Шурф 7. Вид с юга сверху. Для масштаба использованы нивелировочные рейки длиной 1 м.



Илл. 126. Ленинградская область, Всеволожский район. Трасса проектируемой реконструкции автомобильной дороги А-181. Шурф 7. Северная стенка и контрольный прокоп. Вид с юга. Для масштаба использованы нивелировочные рейки длиной 1 м.



Илл. 127. Ленинградская область, Всеволожский район. Трасса проектируемой реконструкции автомобильной дороги А-181. Шурф 7 после засыпки. Вид с юга. Для масштаба использована нивелировочная рейка длиной 1 м.



Илл. 128. Ленинградская область, Всеволожский район. Трасса проектируемой реконструкции автомобильной дороги А-181. Точка фотофиксации Ф33. Вид с востока. Для масштаба использована нивелировочная рейка длиной 2 м.



Илл. 129. Ленинградская область, Всеволожский район. Трасса проектируемой реконструкции автомобильной дороги А-181. Точка фотофиксации Ф33. Вид с запада. Для масштаба использована нивелировочная рейка длиной 2 м.



Илл. 130. Ленинградская область, Всеволожский район. Трасса проектируемой реконструкции автомобильной дороги А-181. Место закладки шурфа 8. Вид с юга. Для масштаба использована нивелировочная рейка длиной 2 м.



Илл. 131. Ленинградская область, Всеволожский район. Трасса проектируемой реконструкции автомобильной дороги А-181. Шурф 8. Вид с юга. Для масштаба использована нивелировочная рейка длиной 1 м.



Илл. 132. Ленинградская область, Всеволожский район. Трасса проектируемой реконструкции автомобильной дороги А-181. Шурф 8. Вид с юга сверху. Для масштаба использована нивелировочная рейка длиной 1 м.

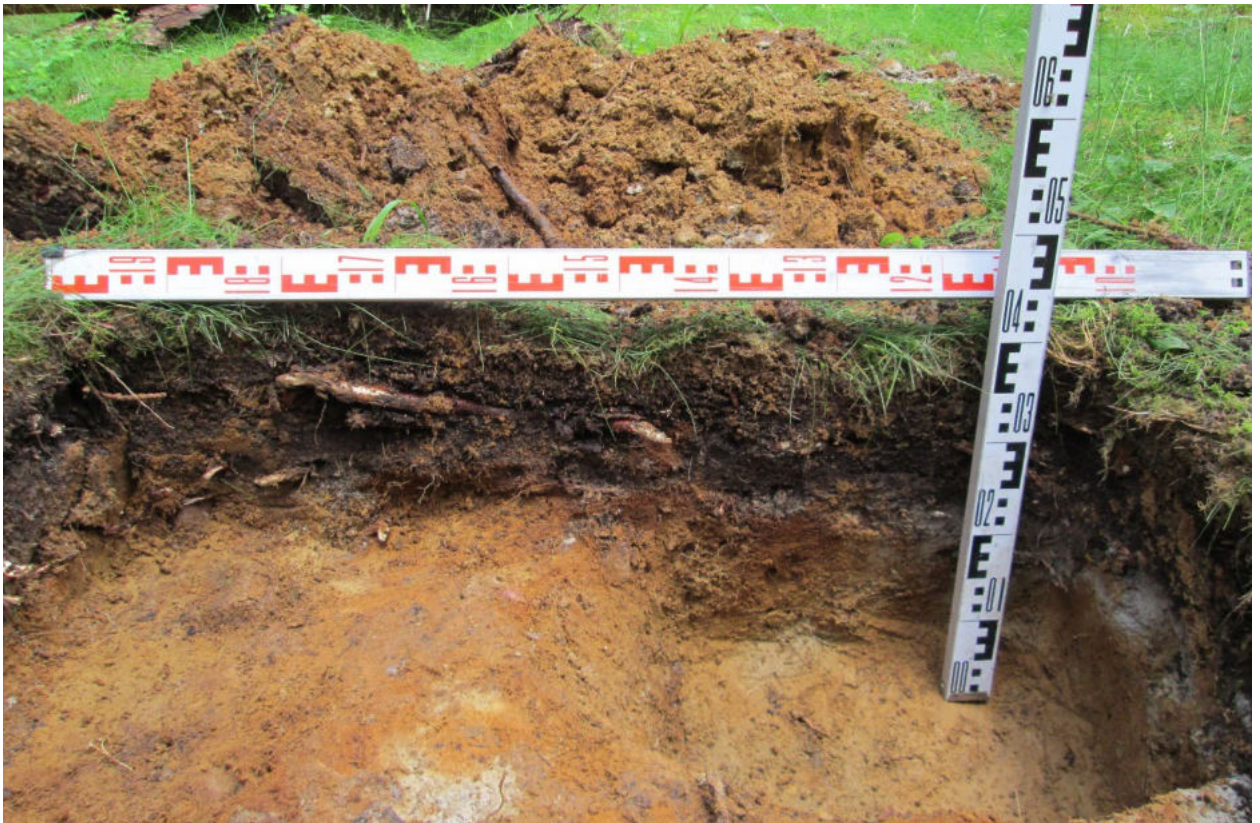

Илл. 133. Ленинградская область, Всеволожский район. Трасса проектируемой реконструкции автомобильной дороги А-181. Шурф 8. Северная стенка и контрольный прокоп. Вид с юга. Для масштаба использованы нивелировочные рейки длиной 1 м.



Илл. 134. Ленинградская область, Всеволожский район. Трасса проектируемой реконструкции автомобильной дороги А-181. Шурф 8 после засыпки. Вид с юга. Для масштаба использована нивелировочная рейка длиной 1 м.



Илл. 135. Ленинградская область, Всеволожский район. Трасса проектируемой реконструкции автомобильной дороги А-181. Точка фотофиксации Ф34. Вид с востока. Для масштаба использована нивелировочная рейка длиной 2 м.



Илл. 136. Ленинградская область, Всеволожский район. Трасса проектируемой реконструкции автомобильной дороги А-181. Точка фотофиксации Ф34. Вид с запада. Для масштаба использована нивелировочная рейка длиной 2 м.



Илл. 137. Ленинградская область, Всеволожский район. Трасса проектируемой реконструкции автомобильной дороги А-181. Место закладки шурфа 9. Вид с юга. Для масштаба использована нивелировочная рейка длиной 2 м.



Илл. 138. Ленинградская область, Всеволожский район. Трасса проектируемой реконструкции автомобильной дороги А-181. Шурф 9. Вид с юга. Для масштаба использованы нивелировочные рейки длиной 1 м.



Илл. 139. Ленинградская область, Всеволожский район. Трасса проектируемой реконструкции автомобильной дороги А-181. Шурф 9. Вид с юга сверху. Для масштаба использованы нивелировочные рейки длиной 1 м.



Илл. 140. Ленинградская область, Всеволожский район. Трасса проектируемой реконструкции автомобильной дороги А-181. Шурф 9. Северная стенка и контрольный прокоп. Вид с юга. Для масштаба использованы нивелировочные рейки длиной 1 м.



Илл. 141. Ленинградская область, Всеволожский район. Трасса проектируемой реконструкции автомобильной дороги А-181. Шурф 9 после засыпки. Вид с юга. Для масштаба использована нивелировочная рейка длиной 1 м.



Илл. 142. Ленинградская область, Всеволожский район. Трасса проектируемой реконструкции автомобильной дороги А-181. Точка фотофиксации Ф35. Вид с востока. Для масштаба использована нивелировочная рейка длиной 2 м.



Илл. 143. Ленинградская область, Всеволожский район. Трасса проектируемой реконструкции автомобильной дороги А-181. Точка фотофиксации Ф35. Вид с запада. Для масштаба использована нивелировочная рейка длиной 2 м.



Илл. 144. Ленинградская область, Всеволожский район. Трасса проектируемой реконструкции автомобильной дороги А-181. Место закладки шурфа 10. Вид с юга. Для масштаба использована нивелировочная рейка длиной 2 м.



Илл. 145. Ленинградская область, Всеволожский район. Трасса проектируемой реконструкции автомобильной дороги А-181. Шурф 10. Вид с юга. Для масштаба использованы нивелировочные рейки длиной 1 м.



Илл. 146. Ленинградская область, Всеволожский район. Трасса проектируемой реконструкции автомобильной дороги А-181. Шурф 10. Вид с юга сверху. Для масштаба использованы нивелировочные рейки длиной 1 м.

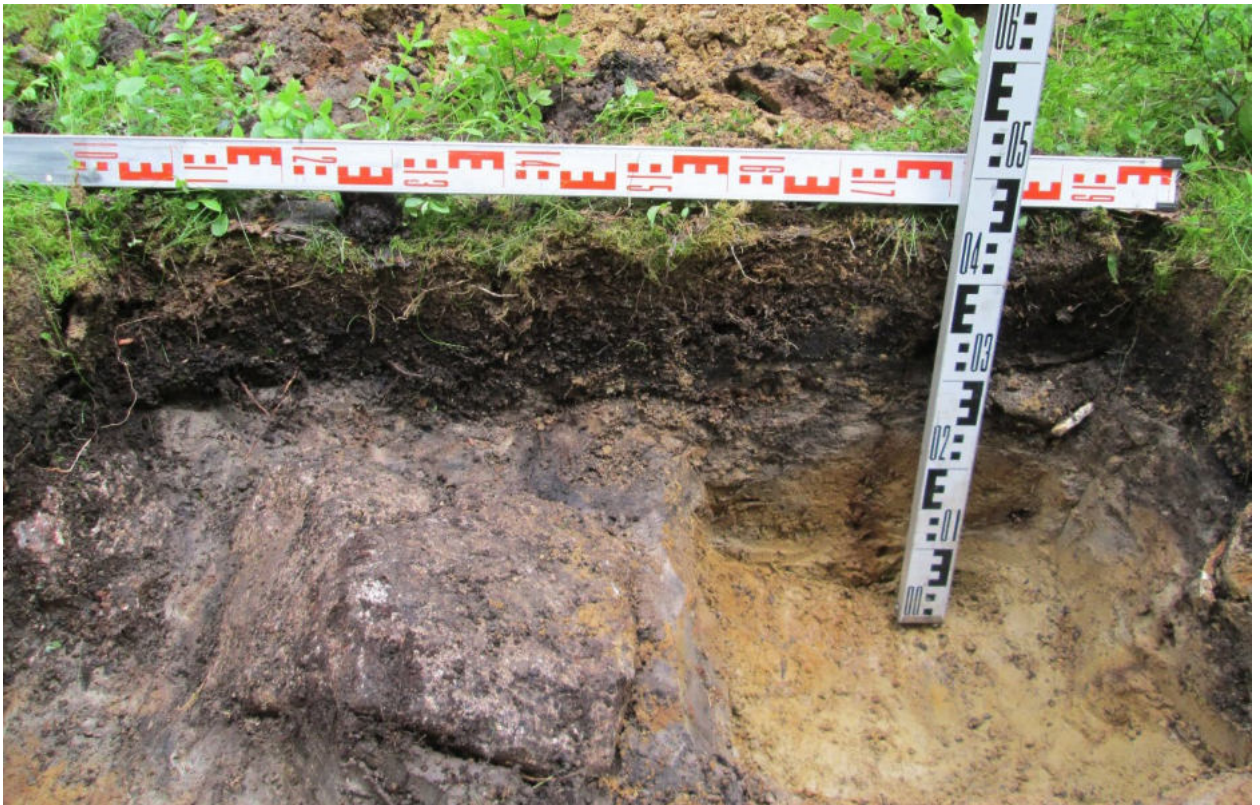

Илл. 147. Ленинградская область, Всеволожский район. Трасса проектируемой реконструкции автомобильной дороги А-181. Шурф 10. Северная стенка и контрольный прокоп. Вид с юга. Для масштаба использованы нивелировочные рейки длиной 1 м.



Илл. 148. Ленинградская область, Всеволожский район. Трасса проектируемой реконструкции автомобильной дороги А-181. Шурф 10 после засыпки. Вид с юга. Для масштаба использована нивелировочная рейка длиной 1 м.



Илл. 149. Ленинградская область, Всеволожский район. Трасса проектируемой реконструкции автомобильной дороги А-181. Точка фотофиксации Ф36. Вид с запада. Для масштаба использована нивелировочная рейка длиной 2 м.



Илл. 150. Ленинградская область, Всеволожский район. Трасса проектируемой реконструкции автомобильной дороги А-181. Точка фотофиксации Ф36. Вид с востока. Для масштаба использована нивелировочная рейка длиной 2 м.



Илл. 151. Ленинградская область, Всеволожский район. Трасса проектируемой реконструкции автомобильной дороги А-181. Место закладки шурфа 11. Вид с юга. Для масштаба использована нивелировочная рейка длиной 2 м.



Илл. 152. Ленинградская область, Всеволожский район. Трасса проектируемой реконструкции автомобильной дороги А-181. Шурф 11. Вид с юга. Для масштаба использованы нивелировочные рейки длиной 1 м.



Илл. 153. Ленинградская область, Всеволожский район. Трасса проектируемой реконструкции автомобильной дороги А-181. Шурф 11. Вид с юга сверху. Для масштаба использована нивелировочная рейка длиной 1 м.



Илл. 154. Ленинградская область, Всеволожский район. Трасса проектируемой реконструкции автомобильной дороги А-181. Шурф 11. Северная стенка и контрольный прокоп. Вид с юга. Для масштаба использованы нивелировочные рейки длиной 1 м.



Илл. 155. Ленинградская область, Всеволожский район. Трасса проектируемой реконструкции автомобильной дороги А-181. Шурф 11 после засыпки. Вид с юга. Для масштаба использована нивелировочная рейка длиной 1 м.



Илл. 156. Ленинградская область, Всеволожский район. Трасса проектируемой реконструкции автомобильной дороги А-181. Точка фотофиксации Ф37. Вид с востока. Для масштаба использована нивелировочная рейка длиной 2 м.



Илл. 157. Ленинградская область, Всеволожский район. Трасса проектируемой реконструкции автомобильной дороги А-181. Точка фотофиксации Ф37. Вбщий вид с запада. Для масштаба использована нивелировочная рейка длиной 2 м.



Илл. 158. Ленинградская область, Всеволожский район. Трасса проектируемой реконструкции автомобильной дороги А-181. Место закладки шурфа 12. Вид с юга. Для масштаба использована нивелировочная рейка длиной 2 м.



Илл. 159. Ленинградская область, Всеволожский район. Трасса проектируемой реконструкции автомобильной дороги А-181. Шурф 12. Вид с юга. Для масштаба использованы нивелировочные рейки длиной 1 м.



Илл. 160. Ленинградская область, Всеволожский район. Трасса проектируемой реконструкции автомобильной дороги А-181. Шурф 12. Вид с юга сверху. Для масштаба использованы нивелировочные рейки длиной 1 м.



Илл. 161. Ленинградская область, Всеволожский район. Трасса проектируемой реконструкции автомобильной дороги А-181. Шурф 12. Северная стенка и контрольный прокоп. Вид с юга. Для масштаба использованы нивелировочные рейки длиной 1 м.



Илл. 162. Ленинградская область, Всеволожский район. Трасса проектируемой реконструкции автомобильной дороги А-181. Шурф 12 после засыпки. Вид с юга. Для масштаба использована нивелировочная рейка длиной 1 м.



Илл. 163. Ленинградская область, Всеволожский район. Трасса проектируемой реконструкции автомобильной дороги А-181. Точка фотофиксации Ф38. Вид с запада. Для масштаба использована нивелировочная рейка длиной 2 м.

ПРИЛОЖЕНИЕ № 3

к Акту по результатам государственной историко-культурной экспертизы земельных участков, подлежащих воздействию земляных, строительных, мелиоративных, хозяйственных и (или) иных работ, предусмотренных статьей 25 Лесного кодекса РФ работ по использованию лесов (за исключением работ, указанных в пунктах 3, 4 и 7 части 1 статьи 25 Лесного кодекса РФ) и иных работ, в случае если федеральный орган охраны объектов культурного наследия и орган охраны объектов культурного наследия субъекта РФ не имеет данных об отсутствии на указанном земельном участке объектов археологического наследия, включенных в реестр, и выявленных объектов археологического наследия (пп. «д» п. 11 (1) Положения о Государственной историко-культурной экспертизе, утвержденного Постановлением Правительства РФ от 15 июля 2009 года № 569), по титулу: «Расходы на мероприятия по повышению уровня обустройства автомобильных дорог федерального значения. Комплексное обустройство участка автомобильной дороги общего пользования федерального значения А-181 «Скандинавия» Санкт-Петербург - Выборг - граница с Финляндской Республикой, "Магистральная" на км 22+700 - км 56+000, Ленинградская область», расположенных по адресу: Ленинградская обл., автомобильная дорога А-181

**КОПИЯ РАЗРЕШИТЕЛЬНОЙ ДОКУМЕНТАЦИИ НА ПРАВО ПРОВЕДЕНИЯ
АРХЕОЛОГИЧЕСКИХ РАБОТ;**

**КОПИИ ДОКУМЕНТОВ ОБ АТТЕСТАЦИИ ГОСУДАРСТВЕННОГО
ЭКСПЕРТА**



Министерство культуры Российской Федерации

ОТКРЫТЫЙ ЛИСТ

№ 1297-2022

Настоящий открытый лист выдан:

Соболеву Владиславу Юрьевичу

~~XXXXXXXXXXXX~~

(серия номер паспорта)

на право проведения археологических полевых работ

в зоне строительства межпоселковых газопроводов д. Раздолье — д. Борисово; до д. Ольховка; п. ст. Лосева — д. Варишко — д. Ягодное с отводом на д. Овраги; г. п. Кузнечное — п. Богатыри — п. Севастьяново Приозерского района (этап 3) в Приозерском районе; распределительного газопровода по ул. Брандовской, ул. Сосновой в д. Малое Забородье в Ломоносовском районе; по трассе реконструируемой автомобильной дороги общего пользования федерального значения А-181 «Скандинавия» Санкт-Петербург — Выборг — граница с Финляндской Республикой, «Магистральная» на км 22+700 — км 56+000 и км 93+000 — км 120+000 во Всеволожском районе; в зоне реконструкции автомобильной дороги Санкт-Петербургское южное полукольцо через Кировск, Мзу, Гатчину, Большую Изжору, реконструкция автомобильной дороги А-120 «Санкт-Петербургское южное полукольцо» Кировск — Мга — Гатчина — Большая Изжора на участке км 64 — км 106, Ленинградская область, в Тосненском районе Ленинградской области; строительства распределительного газопровода от Архангельской ТЭЦ до микрорайона «Экономия» г. Архангельска; кладбища на земельном участке с кадастровым номером 29:28:108307:12; коллектора ливневой канализации с установкой для очистки ливневых стоков в районе Приморского б-ра в г. Северодвинске; реконструкции мостового перехода через р. Онега на км 12+977 а/д Дениславе — Североонежск — СОБР в Плесецком районе; работ по объекту «Комплекс обработки, утилизации и захоронения твердых коммунальных отходов» в Няндомском районе; строительства кислородной станции АО «АЦБК» в рамках реализации мероприятия «установка кислородно-щелочной делигнификации» по ул. Мельникова, д. 1 в г. Новодвинске Архангельской области.

(место проведения археологических полевых работ)

На основании открытого листа

Соболев Владислав Юрьевич

(Ф.И.О)

имеет право производить следующие археологические полевые работы:

археологические разведки с осуществлением локальных земляных работ на указанной территории в целях выявления объектов археологического наследия, уточнения сведений о них и планирования мероприятий по обеспечению их сохранности.

Передоверие права на проведение археологических полевых работ по данному открытому листу другому лицу запрещается.

Срок действия открытого листа: с 23 июня 2022 г. по 31 декабря 2022 г.

Дата принятия решения о предоставлении открытого листа: 23 июня 2022 г.

Первый заместитель Министра

(должность)

С.Г.Обрывалин

(подпись)

(Ф.И.О.)

Дата 23 июня 2022 г.

М.П.

026810



**МИНИСТЕРСТВО КУЛЬТУРЫ
РОССИЙСКОЙ ФЕДЕРАЦИИ**

ПРИКАЗ

от 9 ноября 2021 г.

Москва

№ 1809

**Об аттестации экспертов по проведению государственной
историко-культурной экспертизы**

В соответствии с Федеральным законом от 25 июня 2002 г. № 73-ФЗ «Об объектах культурного наследия (памятниках истории и культуры) народов Российской Федерации», пунктом 9 Положения о государственной историко-культурной экспертизе, утвержденного постановлением Правительства Российской Федерации от 15 июля 2009 г. № 569, Положением о порядке аттестации экспертов по проведению государственной историко-культурной экспертизы, утвержденным приказом Минкультуры России от 26 августа 2010 г. № 563 (в редакции приказа Минкультуры России от 17 октября 2011 г. № 1003), руководствуясь Положением об аттестационной комиссии Минкультуры России, утвержденным приказом Минкультуры России от 29 декабря 2011 г. № 1276, протоколами заседания аттестационной комиссии Министерства культуры Российской Федерации по аттестации экспертов по проведению государственной историко-культурной экспертизы от 26 октября 2021 г., от 27 октября 2021 г., п р и к а з ы в а ю:

1. Аттестовать экспертов по проведению государственной историко-культурной экспертизы согласно приложению к настоящему приказу.

2. Департаменту государственной охраны культурного наследия (Р.А.Рыбало) обеспечить размещение информации об аттестованных экспертах на официальном сайте Минкультуры России в сети Интернет.

3. Контроль за исполнением настоящего приказа оставляю за собой.

Первый заместитель Министра



С.Г.Обрывалин

Приложение
к приказу Министерства культуры
Российской Федерации
от « 9 » кабале 2021 г.
№ 1809

Аттестованные эксперты по проведению
государственной историко-культурной экспертизы

№ п / п	Фамилия, имя, отчество соискателя	Решение о присвоении статуса аттестованного эксперта:
1.	Барашев Михаил Анатольевич	<ul style="list-style-type: none"> - выявленные объекты культурного наследия в целях обоснования целесообразности включения данных объектов в реестр. - документы, обосновывающие включение объектов культурного наследия в реестр; - документы, обосновывающие изменение категории историко-культурного значения объекта культурного наследия.
2.	Васютин Олег Иванович	<ul style="list-style-type: none"> - выявленные объекты культурного наследия в целях обоснования целесообразности включения данных объектов в реестр. - документы, обосновывающие включение объектов культурного наследия в реестр; - проектная документация на проведение работ по сохранению объектов культурного наследия; документация или разделы документации, обосновывающие меры по обеспечению сохранности объекта культурного наследия, включенного в реестр, выявленного объекта культурного наследия либо объекта, обладающего признаками объекта культурного наследия, при проведении земляных, мелиоративных, хозяйственных работ, указанных в статье 30 Федерального закона от 25.06.2002 № 73-ФЗ «Об объектах культурного наследия (памятниках истории и культуры) народов Российской Федерации» (далее – Федеральный закон) работ по использованию лесов и иных работ в границах территории объекта культурного наследия либо на земельном участке, непосредственно связанном с земельным участком в границах территории объекта культурного наследия.

		<p>хозяйственных работ, указанных в статье 30 Федерального закона работ по использованию лесов и иных работ в границах территории объекта культурного наследия либо на земельном участке, непосредственно связанном с земельным участком в границах территории объекта культурного наследия.</p>
28.	Соболев Владислав Юрьевич	<ul style="list-style-type: none"> - выявленные объекты культурного наследия в целях обоснования целесообразности включения данных объектов в реестр; - документы, обосновывающие включение объектов культурного наследия в реестр; - документы, обосновывающие исключение объектов культурного наследия из реестра; - земли, подлежащие воздействию земляных, строительных, мелиоративных, хозяйственных работ, предусмотренных статьей 25 Лесного кодекса Российской Федерации работ по использованию лесов (за исключением работ, указанных в пунктах 3, 4 и 7 части 1 статьи 25 Лесного кодекса Российской Федерации) и иных работ, в случае, если указанные земли расположены в границах территорий, утвержденных в соответствии с пунктом 34.2 пункта 1 статьи 9 Федерального закона; - документация или разделы документации, обосновывающие меры по обеспечению сохранности объекта культурного наследия, включенного в реестр, выявленного объекта культурного наследия либо объекта, обладающего признаками объекта культурного наследия, при проведении земляных, мелиоративных, хозяйственных работ, указанных в статье 30 Федерального закона работ по использованию лесов и иных работ в границах территории объекта культурного наследия либо на земельном участке, непосредственно связанном с земельным участком в границах территории объекта культурного наследия; - документация, за исключением научных отчетов о выполненных археологических полевых работах, содержащая результаты исследований, в соответствии с которыми определяется наличие или отсутствие объектов, обладающих признаками объекта культурного наследия, на земельных участках, подлежащих воздействию земляных, строительных, мелиоративных, хозяйственных работ, указанных в статье 30 Федерального закона работ по использованию лесов и иных работ.

ПРИЛОЖЕНИЕ № 4

к Акту по результатам государственной историко-культурной экспертизы земельных участков, подлежащих воздействию земляных, строительных, мелиоративных, хозяйственных и (или) иных работ, предусмотренных статьей 25 Лесного кодекса РФ работ по использованию лесов (за исключением работ, указанных в пунктах 3, 4 и 7 части 1 статьи 25 Лесного кодекса РФ) и иных работ, в случае если федеральный орган охраны объектов культурного наследия и орган охраны объектов культурного наследия субъекта РФ не имеет данных об отсутствии на указанном земельном участке объектов археологического наследия, включенных в реестр, и выявленных объектов археологического наследия (пп. «д» п. 11 (1) Положения о Государственной историко-культурной экспертизе, утвержденного Постановлением Правительства РФ от 15 июля 2009 года № 569), по титулу: «Расходы на мероприятия по повышению уровня обустройства автомобильных дорог федерального значения. Комплексное обустройство участка автомобильной дороги общего пользования федерального значения А-181 «Скандинавия» Санкт-Петербург - Выборг - граница с Финляндской Республикой, "Магистральная" на км 22+700 - км 56+000, Ленинградская область», расположенных по адресу: Ленинградская обл., автомобильная дорога А-181

КОПИЯ ДОГОВОРА № 08/21-фл от 05.10.2021 г.

ДОГОВОР ПОДРЯДА № 08/21-фл

г. Санкт-Петербург

«05» октября 2021 г.

Общество с ограниченной ответственностью «Проектно-изыскательский институт «Севзапдорпроект» (ООО «ПИИ «Севзапдорпроект»), именуемое в дальнейшем «Заказчик», в лице Директора Макаровского Андрея Александровича, действующего на основании У става, и Владислав Юрьевич Соболев, действующий на основании приказа Министерства культуры РФ № 1809 от 09.11.2021 , именуемый в дальнейшем «Исполнитель», заключили настоящий Договор о нижеследующем:

1. Предмет договора.

1.1. Исполнитель обязуется выполнить и сдать, а Заказчик обязуется принять и оплатить следующую работу:

Проведение государственной историко-культурной экспертизы земельного участка путем проведения натурного археологического обследования по титулу: «Расходы на мероприятия по повышению уровня обустройства автомобильных дорог федерального значения. Комплексное обустройство участка автомобильной дороги общего пользования федерального значения А-181 «Скандинавия» Санкт-Петербург – Выборг – граница с Финляндской Республикой, "Магистральная" на км 22+700 - км 56+000, Ленинградская область», расположенных по адресу: Ленинградская обл., автомобильная дорога А-181. Экспертиза проводится в соответствии с требованиями настоящего Договора, Федерального закона от 25.06.2002 г. № 73-ФЗ «Об объектах культурного наследия (памятниках истории и культуры) народов Российской Федерации», Постановления Правительства РФ от 15.07.2009 г. № 569 «Об утверждении Положения о государственной историко-культурной экспертизе», иными требованиями действующего законодательства Российской Федерации и на основании Письма Комитета по культуре Ленинградской области № 01-10-150/2020-0-1 от 04.02.2020 г.

2. Срок выполнения работ.

2.1. Сроки выполнения работ: не позднее 15.12.2022 г. с правом досрочного выполнения.

2.2. Задержка сроков, произошедшая не по вине Исполнителя (по вине Заказчика или организаций, привлекаемых Заказчиком), дают Исполнителю право на продление срока действия договора по согласованию с Заказчиком.

2.3. Устранение замечаний Заказчика и контролирующих органов, в том числе полученные после подписания акта сдачи-приемки работ, является обязательным и осуществляется Исполнителем за свой счет, в разумный срок, установленный Заказчиком на основании срока, установленного контролирующим органом, при условии, что эти замечания не выходят за рамки Технического задания (приложение 1). Предельная продолжительность исправления проектной документации по замечаниям Заказчика (контролирующих органов) составляет 30 дней.

3. Сдача-приемка выполненных работ.

3.1. Работа считается успешно законченной после передачи заказчику Акта государственной историко-культурной экспертизы на электронном носителе в формате .pdf и при подписании акта сдачи-приемки выполненных работ.

3.2. Исполнитель передает Заказчику 2 (два) экземпляра подписанного со своей стороны Акта сдачи-приемки выполненных работ.

3.3. Заказчик обязан в течение 5 (пяти) рабочих дней с момента получения Акта сдачи-приемки выполненных работ подписать Акт сдачи-приемки выполненных работ и направить 1 (один) экземпляр Исполнителю, либо направить в адрес Исполнителя письменный мотивированный отказ от приемки работ с указанием перечня замечаний и сроков их устранения.

3.4.

4. Цена работ и порядок расчетов.

4.1. По настоящему договору подряда Заказчик выплачивает Исполнителю вознаграждение в размере: 86 207 (восемьдесят шесть тысяч двести семь) рублей 00 коп. При этом Заказчик, являясь налоговым агентом, производит исчисление, удержание и перечисление в бюджетную систему РФ налога на доходы физических лиц в соответствии с действующим законодательством Российской Федерации

- 4.2. Размер оплаты экспертизы не может зависеть от ее результатов.
- 4.3. Оплата по договору производится в течение 5 (пяти) рабочих дней после подписания Заказчиком Акта сдачи-приемки выполненных работ.
- 4.4. Обязанность Заказчика по оплате считается исполненной с момента списания денежных средств с расчетного счета Заказчика.

5. Ответственность.

- 5.1. Отношения сторон, в том числе ответственность по настоящему договору, регулируются гражданским законодательством Российской Федерации.
- 5.2. Стороны пришли к соглашению, что положения части 1 статьи 317.1 Гражданского кодекса Российской Федерации к отношениям Сторон не применяются.

6. Прочие условия.

- 6.1. Стороны обязаны соблюдать режим конфиденциальности в отношении информации и документации, полученной в ходе исполнения настоящего договора. Исключением в данном случае будет предоставление Стороной информации по запросам уполномоченных государственных органов в соответствии с федеральным законодательством.
- 6.2. Работа, не исполненная в срок, а также не соответствующая предъявляемым требованиям не оплачивается. В этих случаях Заказчик вправе расторгнуть договор в одностороннем внесудебном порядке. При этом Договор считается расторгнутым с даты получения Исполнителем уведомления Заказчика о расторжении Договора.
- 6.3. Претензионный порядок рассмотрения споров и разногласий является обязательным. Сторона должна рассмотреть претензию, полученную от другой Стороны, и направить на нее ответ в течение 10 (десяти) рабочих дней с момента ее получения. В случае невозможности решения разногласий в претензионном порядке, они подлежат рассмотрению в суде в установленном действующим законодательством порядке.
- 6.4. Настоящий договор составлен в двух экземплярах, из которых один экземпляр для Исполнителя, один экземпляр для Заказчика.

7. Реквизиты и подписи Сторон:

ЗАКАЗЧИК
ООО «ПИИ «Севзапдорпроект»
160000, г. Вологда, ул. Ударников, д.18
Тел./факс (8172) 72-24-72,
E-mail: office@szdp.ru
ИНН 3525189464, КПП 352501001
Банковские реквизиты:
р/с 40702810031600000093,
Филиал «Центральный» Банка ВТБ (ПАО)
в г. Москве,
к/с 30101810145250000411,
БИК 044525411

ИСПОЛНИТЕЛЬ
Соболев Владислав Юрьевич
Паспорт ХХХХ ХХХХ выдан ТП №ХХ отдела
УФМС России по Санкт-Петербургу и
Ленинградской обл. в Кировском р-не г. СПб
ХХ.ХХ.20ХХ
дата рождения ХХ.ХХ.ХХХ
E-mail: vlad.sobolev@mail.ru
СНИЛС ХХХ-ХХХ-ХХХ-ХХ

Директор



А.А. Макаровский

ет физ.л

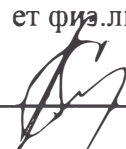

В.Ю. Соболев

«Согласовано»

«Утверждаю»

Эксперт

Директор ООО «ПИИ «Севзапдорпроект»

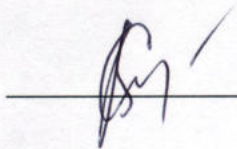

В.Ю. Соболев



А.А. Макаровский

М.П.

**Техническое задание
на проведение государственной историко-культурной экспертизы**

1. Общие положения.

1.1. Наименование работы: «Проведение государственной историко-культурной экспертизы земельного участка путем проведения натурного археологического обследования».

1.2. Основанием для выполнения работ является **Договор** между **Заказчиком** и **Исполнителем**.

1.3. Срок выполнения работ по проведению экспертизы определяется п. 2.1 Договора подряда.

2. Цель работ:

Обеспечение сохранности выявленного(-ых) объекта(-ов) культурного наследия при проведении земляных, строительных, мелиоративных, хозяйственных работ, указанных в ст. 30 федерального закона № 73-ФЗ работ по использованию лесов и иных работ.

3. Основная нормативная документация:

3.1. Закон от 25 июня 2002 года № 73-ФЗ «Об объектах культурного наследия (памятниках истории и культуры) народов Российской Федерации» (в действующей редакции).

3.2. Положение о государственной историко-культурной экспертизе (утв. Постановлением Правительства РФ от 15 июля 2009 г. № 569) (в действующей редакции).

4. Заказчик предоставляет исполнителю следующую документацию

4.1. Схема расположения земельного участка на кадастровом плане или кадастровой карте соответствующих территорий – на листе должен быть или штамп чертежа (по ГОСТу с подписями ИЛИ: «согласовано», печать, подпись ответственного лица);

4.2. Копия градостроительного плана земельного участка, на котором предполагается проведение земляных, строительных, мелиоративных, хозяйственных и иных работ;

4.3. Для линейных объектов – копия утвержденного плана межевания территории, плана планировки территории.

4.4. Выписка из государственного кадастра недвижимости о земельном участке – если она без печатей получена из интернета, требуется, чтобы была видна строка адреса интернет-ресурса и на 1 листе поставить «копия верна», подпись, печать;

4.5. Заключение уполномоченного органа охраны объектов культурного наследия об отсутствии данных об объектах археологического наследия, включенных в реестр, и о выявленных объектах археологического наследия на землях, подлежащих воздействию земляных, строительных, мелиоративных и (или) хозяйственных работ, предусмотренных статьей 25 Лесного кодекса Российской Федерации работ по использованию лесов (за исключением работ, указанных в пунктах 3, 4 и 7 части 1 статьи 25 Лесного кодекса Российской Федерации) и иных работ;

4.6. Учетные документы ОКН;

4.7. Пояснительная записка и графические материалы проектной документации, содержащие сведения о проектируемом объекте.

4.8. В том случае, если какой либо документ из приведенного перечня отсутствует, Заказчик направляет Исполнителю письмо с обоснованием причин его отсутствия.

5. Объем и состав работ:

5.1. Ознакомление с предъявленной заявителем документацией.

5.2. Анализ исходно-разрешительной документации.

5.3. Изучение нормативно-правовой документации, необходимой для принятия экспертного решения, а также научно-справочной литературы по теме экспертизы.

5.4. Подготовка Заключения государственной историко-культурной экспертизы;

5.4.1. Заключение Экспертизы оформляется в виде Акта государственной историко-культурной экспертизы, в котором указываются:

- дата начала и окончания проведения экспертизы;

- место проведения Экспертизы;

- заказчик экспертизы;

- сведения об эксперте (фамилия имя отчество, образование, специальность, ученая степень (звание), стаж работы);

- информация о том, что в соответствии с законодательством Российской Федерации Эксперт несет ответственность за достоверность сведений, изложенных в заключении;

- цели и объект экспертизы;

- перечень документов, представляемых Заказчиком (при значительном количестве документов их перечень приводится в приложении с соответствующим примечанием в тексте заключения);

- сведения об обстоятельствах, повлиявших на процесс проведения и результаты Экспертизы (если имеются);

- сведения о проведенных исследованиях с указанием примененных методов, объема и характера выполненных работ и их результатов;

- факты и сведения, выявленные и установленные в результате проведенных исследований (при значительном объеме информации факты и сведения излагаются в приложении с соответствующим примечанием в тексте заключения);

- перечень документов и материалов, собранных и полученных при проведении Экспертизы, а также использованной для нее специальной технической и справочной литературы;

- обоснование вывода Экспертизы;

- перечень приложений к заключению Экспертизы;

- дата оформления заключения экспертизы, являющаяся датой его подписания Экспертом.

В Акте государственной историко-культурной экспертизы указывается однозначный вывод о возможности (положительное заключение) или невозможности (отрицательное заключение) обеспечения сохранности объектов культурного наследия, включенных в реестр, выявленных объектов культурного наследия либо объектов, обладающих признаками объекта культурного наследия, при проведении земляных, строительных, мелиоративных и (или) хозяйственных работ, предусмотренных статьей 25 Лесного кодекса Российской Федерации работ по использованию лесов и иных работ.

5.5. Акт государственной историко-культурной экспертизы со всеми приложениями оформляется на электронном носителе в формате .pdf, подписывается усиленной квалифицированной электронной подписью.

5.6. Эксперт в течение 5 (пяти) рабочих дней с даты оформления Акта государственной историко-культурной экспертизы вручает (направляет) Заказчику 1 экз. на электронном носителе со всеми прилагаемыми документами и материалами.

ПРИЛОЖЕНИЕ № 5

к Акту по результатам государственной историко-культурной экспертизы земельных участков, подлежащих воздействию земляных, строительных, мелиоративных, хозяйственных и (или) иных работ, предусмотренных статьей 25 Лесного кодекса РФ работ по использованию лесов (за исключением работ, указанных в пунктах 3, 4 и 7 части 1 статьи 25 Лесного кодекса РФ) и иных работ, в случае если федеральный орган охраны объектов культурного наследия и орган охраны объектов культурного наследия субъекта РФ не имеет данных об отсутствии на указанном земельном участке объектов археологического наследия, включенных в реестр, и выявленных объектов археологического наследия (пп. «д» п. 11 (1) Положения о Государственной историко-культурной экспертизе, утвержденного Постановлением Правительства РФ от 15 июля 2009 года № 569), по титулу: «Расходы на мероприятия по повышению уровня обустройства автомобильных дорог федерального значения. Комплексное обустройство участка автомобильной дороги общего пользования федерального значения А-181 «Скандинавия» Санкт-Петербург - Выборг - граница с Финляндской Республикой, "Магистральная" на км 22 +700 - км 56+000, Ленинградская область», расположенных по адресу: Ленинградская обл., автомобильная дорога А-181

КОПИИ ДОКУМЕНТОВ, ПРЕДОСТАВЛЕННЫХ ЗАКАЗЧИКОМ



ПРАВИТЕЛЬСТВО
ЛЕНИНГРАДСКОЙ ОБЛАСТИ
КОМИТЕТ ПО КУЛЬТУРЕ
ЛЕНИНГРАДСКОЙ ОБЛАСТИ

ул. Смольного, д. 3, Санкт-Петербург, 191311
Тел./факс: (812) 539-45-00
E-mail: kult_lo@lenreg.ru

24.09.2020 № 01-10-7528/2020-0-1

На № _____ от _____

Первому заместителю директора
ООО «ПИИ «Севзапдорпроект»

С.Ф. Рогову

160000, г. Вологда,
ул. Ударников, д. 18
эл. адрес: office@szdp.ru
тел./факс: 8-8172-72-24-72

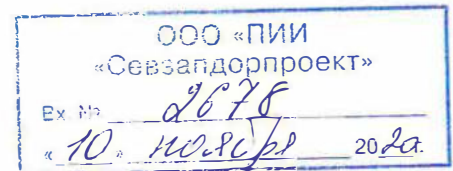

Уважаемый Сергей Федорович!

В ответ на обращение от 25 августа 2020 года № 2361 (вход. № 01-10-7528/2020 от 26 августа 2020 года) по вопросу предоставления сведений о наличии (отсутствии) памятников культурного наследия на территории прохождения объекта «Расходы на мероприятия по повышению уровня обустройства автомобильных дорог федерального значения. Комплексное обустройство участка автомобильной дороги общего пользования федерального значения А-181 «Скандинавия» Санкт-Петербург – Выборг - граница с Финляндской республикой, «Магистральная» на км 22+700 – км 56+000, Ленинградская область», сообщаю следующее.

Масштаб и качество представленного на рассмотрение плана-схемы расположения проектируемого объекта, а также протяженность объекта по территории Всеволожского района Ленинградской области не позволяет точно идентифицировать земельные участки, на которых планируется проведение работ. Таким образом, предоставление запрашиваемой информации о наличии (отсутствии) объектов культурного наследия на земельных участках, затрагиваемых прохождением объекта «Расходы на мероприятия по повышению уровня обустройства автомобильных дорог федерального значения. Комплексное обустройство участка автомобильной дороги общего пользования федерального значения А-181 «Скандинавия» Санкт-Петербург – Выборг - граница с Финляндской республикой, «Магистральная» на км 22+700 – км 56+000, Ленинградская область», не представляется возможным.

Для получения более подробной информации о каком-либо участке, Вам необходимо обратиться в комитет по культуре Ленинградской области, предоставив полную информацию по данному участку: кадастровый номер, адрес, точное местоположение с привязкой к населенным пунктам (название улиц, номера домов), указав его границы.

Информируем также, что при проведении земляных работ Заказчик в соответствии со ст. 28, 30, 31, 32, 36, 45.1 Федерального закона обязан:

обеспечить проведение и финансирование историко-культурной экспертизы земельного участка, подлежащего воздействию земляных, строительных, хозяйственных и иных работ, путем археологической разведки, в порядке, установленном ст. 45.1 Федерального закона;

представить в департамент государственной охраны, сохранения и использования объектов культурного наследия комитета по культуре Ленинградской области документацию, подготовленную на основе археологических полевых работ, содержащую результаты исследований, в соответствии с которыми определяется наличие или отсутствие объектов, обладающих признаками объекта культурного наследия на земельном участке, подлежащем воздействию земляных, строительных, хозяйственных и иных работ, а также заключение государственной историко-культурной экспертизы указанной документации (либо земельного участка).

В случае обнаружения в границе земельного участка, подлежащего воздействию земляных, строительных, хозяйственных и иных работ объектов, обладающих признаками объекта археологического наследия, и после принятия департаментом государственной охраны, сохранения и использования объектов культурного наследия комитета по культуре Ленинградской области решения о включении данного объекта в перечень выявленных объектов культурного наследия:

разработать в составе проектной документации раздел об обеспечении сохранности выявленного объекта культурного наследия или о проведении спасательных археологических полевых работ или проект обеспечения сохранности выявленного объекта культурного наследия либо план проведения спасательных археологических полевых работ, включающих оценку воздействия проводимых работ на указанный объект культурного наследия (далее документация или раздел документации, обосновывающий меры по обеспечению сохранности выявленного объекта культурного (археологического) наследия);

получить по документации или разделу документации, обосновывающей меры по обеспечению сохранности выявленного объекта культурного наследия заключение государственной историко-культурной экспертизы и представить его совместно с указанной документацией в департамент государственной охраны, сохранения и использования объектов культурного наследия комитета по культуре Ленинградской области на согласование;

обеспечить реализацию согласованной департаментом государственной охраны, сохранения и использования объектов культурного наследия комитета по культуре Ленинградской области документации, обосновывающей меры по обеспечению сохранности выявленного объекта культурного (археологического) наследия.

Дополнительно сообщаем, что согласно плану-схеме расположения проектируемого объекта, работы могут затронуть следующие объекты культурного наследия:

а) федерального значения:
- «Памятник «Лемболовская твердыня» по адресу: Ленинградская область, Всеволожский район, 32 км Приозерского шоссе, 6 км юго-западнее станции д. Васкелово;

- «Памятник-стела летчикам Героям Советского союза С.М. Алешину, Н.А. Боброву и В.А. Гончаруку, повторившим подвиг Н.Ф. Гастелло» по адресу: Ленинградская область, Всеволожский район, п.ст. Лемболово;

б) регионального значения:

- «Братское захоронение советских воинов, погибших в 1941-44 гг.» по адресу: Ленинградская область, Всеволожский муниципальный район, д. Гарболово, сооружение № 1;

- «Братское захоронение советских воинов, погибших в 1941-44 гг.» по адресу: Ленинградская область, Всеволожский муниципальный район, Куйвозовское сельское поселение, д. Грузино, сооружение № 1;

- «Братское захоронение советских воинов, погибших в 1941-44 гг. Перезахоронение» по адресу: Ленинградская область, Всеволожский муниципальный район, Куйвозовское сельское поселение, СНТ «Керро-2», сооружение № 1;

- «Братское захоронение советских воинов, погибших в 1941-44 гг. Перезахоронено: «Братское захоронение» ж.д. ст. Грузино, близ д. Куйвози, в 20 км к северу от п. Токсово, в 1 км к северо-западу от станции, близ ж.д. платформы «47 км» по адресу: Ленинградская область, Всеволожский муниципальный район, Куйвозовское сельское поселение, СНТ "Керро-2", сооружение № 1;

- «Братское захоронение советских воинов, погибших в 1918, 1939-40, 1941-44 гг.» по адресу: Ленинградская область, Всеволожский муниципальный район, Куйвозовское сельское поселение, территория д. Верхние Никулясы, сооружение № 1;

- «Памятное место, где захоронены местные партийные и советские работники, погибшие в 1919 г.» по адресу: Ленинградская область, Всеволожский муниципальный район, Куйвозовское сельское поселение, массив Лемболовская твердыня, сооружение № 2;

- «Памятное место» по адресу: Ленинградская область, Всеволожский муниципальный район, Куйвозовское сельское поселение, д. Васкелово, сооружение № 1;

- «Памятник на месте подвига героя-пограничника Андрея Коробицына» по адресу: Ленинградская область, Всеволожский муниципальный район, Куйвозовское сельское поселение, ТИЗ Карасары, сооружение № 1;

в) выявленные объекты:

- «Карельский укрепленный район. Никулясский батальонный район обороны. Командно-наблюдательный пункт (КПН) № 3, совмещенный с долговременной огневой точкой» по адресу: Ленинградская область, Всеволожский муниципальный район, Куйвозовское сельское поселение, 18,3 км северо-восточнее д. Матокса, ур. Нижние Никулясы, 330 м южнее р. Авлога;

- «Карельский укрепленный район. Ненюмякский батальонный район обороны. Артиллерийский полукапонир № 1 (восточный сектор)» по адресу: Ленинградская область, Всеволожский муниципальный район, Куйвозовское сельское поселение, 8,5 км северо-западнее д. Гарболово, ур. Коросары;

- «Карельский укрепленный район. Перемякский батальонный район обороны. Командно-наблюдательный пункт ДОТ № 900 и пулеметная огневая точка ДОТ

- № 905» по адресу: Ленинградская область, Всеволожский муниципальный район, Куйвозовское сельское поселение, 5,3 км северо-восточнее д. Гарболово;
- «Карельский укрепленный район. Перемякский батальонный район обороны. Фортификационный комплекс (Пулеметная огневая точка ДОТ № 815 и ДОТ № 911)» по адресу: Ленинградская область, Всеволожский муниципальный район, Куйвозовское сельское поселение, Приозерское лесничество, Верхолинское участковое лесничество, 5,5 км северо-западнее д. Гарболово;
 - «Карельский укрепленный район. Перемякский батальонный район обороны. ДОТ № 824. Пулеметная огневая точка» по адресу: Ленинградская область, Всеволожский муниципальный район, Куйвозовское сельское поселение, 3,4 км северо-западнее д. Гарболово, 0,43 км южнее оз. Паскоярви;
 - «Карельский укрепленный район. Соеловский (Катумский) батальонный район обороны. Фортификационный комплекс (ДОТ № 1020, ДОТ № К-2, ДОТ № 17)» по адресу: Ленинградская область, Всеволожский муниципальный район, Куйвозовское сельское поселение, дер. Куйвози, массив «Катумы» (кадастровый номер ЗУ 47:07:0000000:63695);
 - «Карельский укрепленный район. Путкеловский батальонный район обороны. Комплекс фортификационных сооружений в составе: командно-наблюдательный пункт ДОТ № 950, огневая точка ДОТ № 951, огневая точка ДОТ № 975» по адресу: КНП ДОТ № 950: Ленинградская область, Всеволожский район, в районе д. Куйвози, урочище «Перемяки», СНТ «Перемяки», уч. № 45 (кадастровый номер ЗУ 47:07:0128001:12), 1300 м юго-восточнее ДОТ № 951: Ленинградская область, Всеволожский район, в районе д. Куйвози, урочище «Перемяки», СНТ «Перемяки», уч. № 45 (кадастровый номер ЗУ 47:07:0128001:12), 1500 м юго-восточнее ДОТ № 975: Ленинградская область, Всеволожский район, в районе д. Куйвози, урочище «Перемяки», СНТ «Перемяки», уч. № 45 (кадастровый номер ЗУ 47:07:0128001:12), 800 м южнее;
 - «Карельский укрепленный район. Путкеловский батальонный район обороны. Комплекс фортификационных сооружений в составе: огневая точка ДОТ № 23, огневая точка ДОТ № 25, огневая точка ДОТ № 26» по адресу: ДОТ № 23: Ленинградская область, Всеволожский район, в районе д. Куйвози, урочище «Перемяки», СНТ «Перемяки», уч. № 45 (кадастровый номер ЗУ 47:07:0128001:12), 1150 м юго-восточнее. ДОТ № 25: Ленинградская область, Всеволожский район, в районе д. Куйвози, урочище «Перемяки», СНТ «Перемяки», уч. № 45 (кадастровый номер ЗУ 47:07:0128001:12), 2000 м юго-восточнее. ДОТ № 26: Ленинградская область, Всеволожский район, в районе д. Куйвози, урочище «Перемяки», СНТ «Перемяки», уч. № 45 (кадастровый номер ЗУ 47:07:0128001:12), 1600 м юго-восточнее;
 - «Парк усадьбы «Еленина» А.М. Колычева на площади 11 га» по адресу: Ленинградская область, Всеволожский район, д. Керро (у дороги из д. Куйвози в д. Керро);
 - «Карельский укрепленный район. Ненюмякский батальонный район обороны. Огневая точка ДОТ № 34» по адресу: Ленинградская область, Всеволожский район, Куйвозовское сельское поселение, массив «Грузино», СНТ «Сосновый Бор», в 50 м севернее участка № 24 (кадастровый номер ЗУ 47:07:1603001:32);

- «Карельский укрепленный район. Лемболовский батальонный район обороны. Комплекс фортификационных сооружений в составе огневых точек ДОТ № 60, ДОТ № 603, АДОТ № 08, АДОТ № 09» по адресу: ДОТ № 60: Ленинградская область, Всеволожский район, 32 км Приозерского шоссе, 6 км юго-западнее станции дер. Васкелово, мемориал «Лемболовская твердыня», 400 м юго-восточнее, северный берег р. Муратовка ДОТ № 603: Ленинградская область, Всеволожский район, Куйвозовское сельское поселение, с западной стороны автодороги А-121 «Сортавала» в 1000 м севернее транспортной развязки при пересечении А-121 «Сортавала» и 41К-179 «Осиновая Роща — Магистральная», южный берег р. Муратовка АДОТ № 08, АДОТ № 09: Ленинградская область, Всеволожский район, Куйвозовское сельское поселение, с восточной стороны автодороги А-121 «Сортавала» в 1000 м севернее транспортной развязки при пересечении А-121 «Сортавала» и 41К-179 «Осиновая Роща — Магистральная», южный берег р. Муратовка;

г) объекты археологического наследия

- «Стоянка Курголово 1» по адресу: п. Токсово, С окраина: ЮВ берег оз. Курголовское, С грунтовой дороги от шоссе СПб – Матокса к ст. Кавголово. терраса h 70-75 м;

- «Местонахождение Лемболовское-4» по адресу: 3 н. п. Васкелово, В берег оз. Лемболовское, п-ов Зеленый Мыс перешеек;

- «Стоянка Лемболовское-5» по адресу: 3 н. п. Васкелово, В берег оз. Лемболовское, п-ов Зеленый Мыс;

Учитывая вышеизложенное, комитет по культуре Ленинградской области рекомендует уточнить границы земельных участков, на которых запланировано проведение работ.

Заместитель председателя – начальник
департамента государственной охраны,
сохранения и использования объектов
культурного наследия комитета по культуре
Ленинградской области

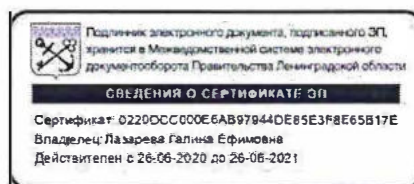

Г.Е. Лазарева

Исп.: Н.С. Григорьева, (812) 539-45-11, ns_grigoreva@lenrcg.ru



СЕВЗАПДОРПРОЕКТ

ПРОЕКТНО-ИЗЫСКАТЕЛЬСКИЙ ИНСТИТУТ

Экз. №

**РАСХОДЫ НА МЕРОПРИЯТИЯ ПО ПОВЫШЕНИЮ УРОВНЯ ОБУСТРОЙСТВА
АВТОМОБИЛЬНЫХ ДОРОГ ФЕДЕРАЛЬНОГО ЗНАЧЕНИЯ.**

**КОМПЛЕКСНОЕ ОБУСТРОЙСТВО УЧАСТКА АВТОМОБИЛЬНОЙ ДОРОГИ
ОБЩЕГО ПОЛЬЗОВАНИЯ ФЕДЕРАЛЬНОГО ЗНАЧЕНИЯ А-181
«СКАНДИНАВИЯ» САНКТ-ПЕТЕРБУРГ – ВЫБОРГ – ГРАНИЦА С
ФИНЛЯНДСКОЙ РЕСПУБЛИКОЙ, «МАГИСТРАЛЬНАЯ»
НА КМ 22+700 – КМ 56+000, ЛЕНИНГРАДСКАЯ ОБЛАСТЬ,
С ВЫПОЛНЕНИЕМ РАБОТ ПО ПОДГОТОВКЕ ДОКУМЕНТАЦИИ ПО
ПЛАНИРОВКЕ ТЕРРИТОРИИ**

ПРОЕКТНАЯ ДОКУМЕНТАЦИЯ

Раздел 5. Проект организации строительства

Часть 1. Проект организации строительства

66/20/302139-ПОС1

Том 5.1

2021



ОБЩЕСТВО С ОГРАНИЧЕННОЙ ОТВЕТСТВЕННОСТЬЮ
«ПРОЕКТНО-ИЗЫСКАТЕЛЬСКИЙ ИНСТИТУТ
«СЕВЗАПДОРПРОЕКТ»

РАСХОДЫ НА МЕРОПРИЯТИЯ ПО ПОВЫШЕНИЮ УРОВНЯ ОБУСТРОЙСТВА
АВТОМОБИЛЬНЫХ ДОРОГ ФЕДЕРАЛЬНОГО ЗНАЧЕНИЯ.

КОМПЛЕКСНОЕ ОБУСТРОЙСТВО УЧАСТКА АВТОМОБИЛЬНОЙ ДОРОГИ
ОБЩЕГО ПОЛЬЗОВАНИЯ ФЕДЕРАЛЬНОГО ЗНАЧЕНИЯ А-181
«СКАНДИНАВИЯ» САНКТ-ПЕТЕРБУРГ – ВЫБОРГ – ГРАНИЦА С
ФИНЛЯНДСКОЙ РЕСПУБЛИКОЙ, «МАГИСТРАЛЬНАЯ»
НА КМ 22+700 – КМ 56+000, ЛЕНИНГРАДСКАЯ ОБЛАСТЬ,
С ВЫПОЛНЕНИЕМ РАБОТ ПО ПОДГОТОВКЕ ДОКУМЕНТАЦИИ ПО
ПЛАНИРОВКЕ ТЕРРИТОРИИ

ПРОЕКТНАЯ ДОКУМЕНТАЦИЯ

Раздел 5. Проект организации строительства

Часть 1. Проект организации строительства

66/20/302139-ПОС1

Том 5.1



Главный инженер проекта

А.А. Макаровский

С.В. Вахрушев

2021

Взам. инв. №	
Подп. и дата	
Инв. № подл.	

Обозначение	Наименование документа	Страница
66/20/302139-ПОС1-С	Содержание тома 5	2
66/20/302139-СП	Состав проектной документации	3
66/20/302139-ПОС1	Пояснительная записка	6
	Графическая часть	
66/20/302139-ПОС1-01	Транспортная схема	81
66/20/302139-ПОС1-02	Строительный план автомобильной дороги М1:1000	82
66/20/302139-ПОС1-03	Линейный календарный график участка км22-31	86
66/20/302139-ПОС1-04	Линейный календарный график н.п. Васкелово	87
66/20/302139-ПОС1-05	Линейный календарный график н.п. Ненимяки	88
66/20/302139-ПОС1-06	Линейный календарный график н.п. Садоводство и Варзолово	89
66/20/302139-ПОС1-07	Линейный календарный график н.п. Гарболово	90
66/20/302139-ПОС1-08	Линейный календарный график н.п. Вуолы	91
66/20/302139-ПОС1-09	Линейный календарный график массив Вуолы	92
66/20/302139-ПОС1-10	Линейный календарный график н.п. Матокса	93
	Ведомости	
66/20/302139-ПОС1-ВР1	Ведомость потребности в машинах и механизмах	94
66/20/302139-ПОС1-ВР2	Ведомость потребности в строительных конструкциях, изделиях и материалах	96
66/20/302139-ПОС1-ВР3	Ведомость укрепления обочин	98
66/20/302139-ПОС1-ВР4	Ведомость объемов потребных материалов на объект. 1 этап	99
66/20/302139-ПОС1-ВР5	Ведомость объемов потребных материалов на объект. 2 этап	101
Приложение 1	Ведомость источников получения и способов транспортировки основных строительных материалов и изделий	103

Изм.	Кол.уч	Лист	№док	Подпись	Дата	66/20/302139-ПОС1-С			
									Изм.
Разработал	Зонтиков				09.02.22	Содержание тома 5.1	Стадия	Лист	Листов
Проверил	Коровьяков				09.02.22		П		1
Н. контр.	Шанина				09.02.22				

Номер тома	Обозначение	Наименование	Примечание
		Раздел 1. Пояснительная записка	
1.1	66/20/302139-ПЗ1	Часть 1. Общая пояснительная записка	
1.2	66/20/302139-ПЗ2	Часть 2. Исходные данные и условия для подготовки проектной документации. Материалы согласований	
		Часть 3. Документация по планировке территории	
1.3.1	66/20/302139-ПЗ3.1	Книга 1. Проект планировки территории. Графическая часть	
1.3.2	66/20/302139-ПЗ3.2	Книга 2. Положение о размещении линейных объектов	
1.3.3	66/20/302139-ПЗ3.3	Книга 3. Материалы по обоснованию проекта планировки территории. Графическая часть	
1.3.4	66/20/302139-ПЗ3.4	Книга 4. Материалы по обоснованию проекта планировки территории. Пояснительная записка	
1.3.5	66/20/302139-ПЗ3.5	Книга 5. Проект межевания территории. Основная часть	
1.3.6	66/20/302139-ПЗ3.6	Книга 6. Материалы по обоснованию проекта межевания территории	
1.3.7	66/20/302139-ПЗ3.7	Книга 7. Схема резервирования земель	
1.3.8	66/20/302139-ПЗ3.8	Книга 8. Схема планировочной организации земельных участков	
2	66/20/302139-ППО	Раздел 2. Проект полосы отвода	
		Раздел 3. Технологические и конструктивные решения линейного объекта. Искусственные сооружения	
3.1	66/20/302139-ТКР1	Часть 1. Технологические и конструктивные решения автомобильной дороги, малых искусственных сооружений	
3.2	66/20/302139-ТКР2	Часть 2. Организация дорожного движения	
		Часть 3. Наружное освещение	
3.3.1	66/20/302139-ТКР3.1	Книга 1. Электроснабжение	
3.3.2	66/20/302139-ТКР3.2	Книга 2. Наружное освещение	
3.4	66/20/302139-ТКР4	Часть 4. Мероприятия по обеспечению сохранности инженерных коммуникаций	
		66/20/302139-СП	
		Состав проектной документации	
		ООО «ЦИИ «Севзапдорпроект»	
		444	
		Стадия Лист Листов	
		П 1 3	
		Изм. Колуч. Лист № док. Подп. Дата	
		Разработал Вахрушев 30.04.21	
		Проверил Лазарь 30.04.21	
		Н. контр. Шанина 30.04.21	

Взам. инв. №

Подп. и дата

Инв. № подл.

1 ИСХОДНЫЕ ДАННЫЕ ДЛЯ ПРОЕКТИРОВАНИЯ

1.1 Исходно-разрешительная документация

Исходными данными для разработки проектной документации на объект капитального ремонта послужили:

- задание на разработку проектной документации на капитальный ремонт;
- отчетная документация по результатам изысканий;
- исходно-разрешительная документация, технические условия, исходные данные и требования, а также согласования заинтересованных организаций, представленные в томе 1.2.

1.2 Краткая характеристика существующей автомобильной дороги

До 2018 года автомобильная дорога общего пользования федерального значения А-181 «Скандинавия» Санкт-Петербург – Выборг – граница с Финляндской Республикой, «Магистральная» имела идентификационный номер 41А-189, название «Магистральная» и была в государственной собственности Ленинградской области.

На основании Распоряжения МТУ Росимущества в городе Санкт-Петербурге и Ленинградской области № 443-р от 23.08.2018 автомобильная дорога общего пользования «Магистральная» была безвозмездно передана из государственной собственности Ленинградской области в государственную собственность Российской Федерации и включена в состав федеральной автодороги А-181 «Скандинавия».

«Магистральная» обеспечивает сообщение между федеральными автомобильными дорогами «Кола», «Сортавала» и «Скандинавия». Иное название автодороги: «Санкт-Петербургское северное полукольцо».

В конце декабря 2019 года был изменен километраж. Сейчас нулевой километр — это развязка на пересечении с основным направлением дороги А-181 «Скандинавия» в Выборгском районе, далее - до развязки на пересечении с трассой Р-21 «Кола» во Всеволожском районе. Ранее на трассе «Магистральная» километры «начинались» от пересечения с трассой Р-21 «Кола» со 148-го км до 273-го км на пересечении с трассой А-181 «Скандинавия». До передачи дороги из региональной собственности в федеральную её километраж являлся продолжением трассы А-120 «Санкт-Петербургское южное полукольцо». Протяжённость участка: 122 км.

Автодорога построена по нормативам II категории: двухполосная проезжая часть шириной 7,0 - 7,5 м с асфальтобетонным покрытием. В начале и в конце дороги имеются транспортные развязки в разных уровнях. В остальных случаях – это примыкания и пересечения в одном уровне.

Рассматриваемый участок автомобильной дороги расположен во Всеволожском районе Ленинградской области и относится к числу хорошо освоенных в транспортном отношении территорий. Ленинградская область характеризуется развитой транспортной сетью, формирующейся из железнодорожных и автомобильных дорог, водных путей сообщения и трубопроводов, образующих коммуникационную систему по транспортному обслуживанию региона и транзитных перевозок.

В транспортной сети района автомобильному транспорту принадлежит важнейшее место. Это связано с тем, что в связи со специфическими особенностями других видов транспорта, без достаточного развития автотранспорта невозможна эффективная организация перевозочного процесса и взаимодействие между отдельными видами транспорта.

Земляное полотно и дорожная одежда существующей дороги.

Изм. № ориг.	Подпись и дата	Взам. инв. №

Изм.	Кол.уч	Лист	№ док	Подпись	Дата

66/20/302139-ПОС1

148

Лист

2

На всём протяжении рассматриваемых участков автомобильная дорога имеет асфальто-бетонное покрытие.

Дефекты, образовавшиеся на покрытии, появились в результате потери грунтом прочности при действии транспортных нагрузок, переувлажнения грунта, качества вяжущего материала, несоблюдения технологии строительства и ремонта. Анализ результатов обследования показал, что поверхность проезжей части имеет дефекты и наблюдается тенденция к их увеличению и распространению по площади. Следствием этого является снижение несущей способности ездового полотна.

Откосы существующей дороги находятся в основном в удовлетворительном состоянии.

Обочины замусорены твердыми бытовыми отходами. Состояние в целом можно считать удовлетворительным.

Водоотвод на участке изысканий осуществляется по кюветам вдоль земляного полотна, с левой и правой стороны по ходу пикетажа через водопропускные трубы съездов-выездов, а также через водопропускные трубы под основной дорогой.

Для обеспечения водоотвода с проезжей части автодороги установлены лотки по откосу насыпи.

Искусственные сооружения.

На км 36+748 автомобильная дорога проходит по железобетонному мосту через р.Грузинка.

На км 55+111 автомобильная дорога проходит по железобетонному мосту через р.Авлога.

На рассматриваемом участке автомобильной дороги имеются водопропускные трубы на основной дороге.

Все трубы визуально обследованы.

Автобусные остановки.

На рассматриваемом участке автомобильной дороги расположены 33 автобусные остановки, две из которых не оборудованы посадочными площадками, 5 автобусных остановок оборудованы металлическими автопавильонами, 2 остановки оборудованы железобетонными автопавильонами. На одной автобусной остановке установлен кирпичный автопавильон.

На 20-ти автобусных остановках установлены деревянные скамьи на бетонном основании и железобетонные урны.

Обустройство автомобильной дороги.

На автомобильной дороге для обеспечения безопасности дорожного движения, установлены направляющие устройства и дорожное ограждение.

Ведомость наличия и технического состояния дорожных ограждений и направляющих устройств находится в сшиве «Описание проектируемого участка автомобильной дороги».

Дорога оснащена дорожными знаками, местоположение которых, состояние и фотофрагменты.

По периметру посадочных площадок автобусных остановок, тротуаров и на съездах установлен бортовой камень, ведомость наличия которого представлена в сшиве «Описание проектируемого участка автомобильной дороги».

На автомобильной дороге установлено электроосвещение.

Пешеходное движение организовано по тротуарам.

На км 54+996 справа установлен пункт контроля интенсивности движения.

Изм. № ориг.	Подпись и дата	Взам. инв. №
--------------	----------------	--------------

Изм.	Кол.уч	Лист	№ док	Подпись	Дата

- км 47+161 - Кабель связи ГУП "Леноблводоканал"
- км 47+183 - Водопровод (сталь200) ГУП "Леноблводоканал"
- км 54+996 - Кабель связи датчиков метеостанции ФКУ Упрдор
Участок км 22+673 – км 30+928 (ООО «СтройПроект», г.Вологда).
- км 26+032 - Канализация (а/ц 30) ГУП "Леноблводоканал"
- км 26+101 - Кабель 10 кВ Куйзовское сельское поселение
- км 26+521 - Газ ООО "Газпром Социнвест"
- км 27+386 - Кабель 10 кВ СНТ Лембовские просторы
- км 28+508 - Кабель связи ПАО «Ростелеком»
- км 28+531 - Газ ООО "Газпром Социнвест"
- км 29+825 - Кабель связи ПАО «Ростелеком»
- км 30+330 - Газопровод ООО "Газпром Социнвест"

Ведомости пересекаемых надземных и подземных коммуникаций, согласований топографической съемки (коммуникаций), выкопировка согласований приведены в томе «Описание проектируемого участка автомобильной дороги».

1.3 Технические нормативы

Обоснование принятых технических нормативов при разработке проектных решений:

– *Ширина пешеходной части.*

Согласно п.5.1.7 СП 59.13330.2016 «Доступность зданий и сооружений для маломобильных групп населения» ширина пешеходного пути с учетом встречного движения инвалидов на креслах-колясках должна быть не менее 2,0 м. В условиях сложившейся застройки в стесненных местах допускается в пределах прямой видимости снижать ширину пешеходного пути движения до 1,2 м.

Согласно разделу 7.2 СП 396.1325800.2018 «Улицы и дороги населенных пунктов. Правила градостроительного проектирования» ширина пешеходного пути должна быть кратна 0,75 м.

Тем самым, ширина пешеходной части принята равной 2,25м (0,75м * 3), а в стесненных местах - 1,5 м (0,75 м * 2).

– *Максимальный продольный уклон пешеходной дорожки.*

С учетом п.5.1.7 СП 59.13330.2016 – 50%, в сложных условиях пересеченного рельефа местности или стесненных условиях - согласно раздела 7.2 СП 396.1325800.2018 – 80%.

– *Вид покрытия* – асфальтобетон.

1.4 Природные условия района строительства

Согласно СП 131.13330.2018 «Строительная климатология» Рассматриваемая автомобильная дорога располагается во II-В климатическом подрайоне. Климат района умеренно-континентальный. Основные климатические характеристики и их изменение определяются влиянием общих и местных факторов солнечной радиации, циркуляции атмосферы, подстилающей поверхности и пр.

С циклонами, приходящими с Атлантики, связанная пасмурная с осадками погода, теплая, нередко с оттепелями зимой, и прохладная летом. Арктические воздушные массы в любое время года сопровождаются сухими северо-восточными ветрами, приносящими похолодание. Со стороны Сибири зимой проходит континентальный воздух, принося сухую, морозную

Изн.№ ориг.	Подпись и дата	Взам. инв. №

Изм.	Кол.уч	Лист	№ док	Подпись	Дата

погоду. С юга и юго-востока поступают преимущественно континентальные воздушные массы воздуха, охлажденные зимой и прогретые летом. Частая смена воздушных масс придает погоде в течение всего года большую неустойчивость.

Несмотря на довольно однородные климатические условия, формируется своеобразный метеорологический режим, складывающийся под влиянием обширной водной поверхности. Таким образом, климат приобретает отдельные черты морского с характерным для него усилением ветровой деятельности.

Климат территории определяется малым количеством солнечной радиации зимой, воздействием северных морей и интенсивным западным переносом воздушных масс.

Циклоничность особенно развита зимой и осенью, летом она ослабевает. С циклонами связана пасмурная с осадками погода, теплая и нередко с оттепелями зимой и прохладная летом.

Поступление воздушных масс арктического происхождения в любое время года сопровождается холодными и сухими северо-восточными ветрами, приносящими резкие похолодания.

Частая смена воздушных масс придает погоде в течение всего года большую неустойчивость.

Зимой преобладают ветры юго-западные, несущие воздух атлантического и континентального происхождения. Средняя температура января составляет минус 8,6 °С. Минимальные температуры воздуха могут достигать минус 41 °С. Осадков выпадает от 59 до 60 мм в месяц. Продолжительность залегания снежного покрова достигает 145 дней. Наибольшая из средних, толщина снежного покрова в поле составляет 39 см, в лесу под кронами деревьев составляет 55 см, наблюденный максимум в поле 54 см, под кронами деревьев 82 см.

Весной переход средних суточных температур к положительным значениям наблюдается в начале апреля. Среднемесячное количество осадков составляет от 42 до 52 мм. Снежный покров сходит в середине апреля.

Летом преобладают ветры западные и северо-западные. Самый теплый месяц лета - июль, его средняя температура составляет 16,8 °С. Максимум температуры может достигать 32,0 °С. Среднее месячное количество осадков составляет от 76 до 100 мм.

Осенью преобладают ветры с южной составляющей. Переход средней суточной температуры к отрицательным значениям наблюдается в начале ноября. Снежный покров устанавливается в начале декабря. Осень обычно дождливая, среднее месячное количество осадков составляет от 59 до 73 мм.

В связи со значительным преобладанием осадков над испарением возникают условия избыточного увлажнения.

Число дней в году с преобладанием морских и континентальных воздушных масс примерно одинаково, что характеризует климат области как переходный от континентального к морскому.

В районе работ распространены верховые и переходные болота.

На территории района преобладают подзолистые почвы, бедные перегноем и отличающиеся значительной кислотностью. Основными почвообразующими породами являются пески и супеси

Леса представлены хвойными, с преобладанием ели и сосны, и лиственными породами деревьев.

В современное послеледниковое время в моделировке рельефа заметную роль играют нивально-солифлюкционные процессы, приводящие к выколаживанию рельефа.

Изм. № ориг.	Подпись и дата	Взам. инв. №
--------------	----------------	--------------

Изм.	Кол.уч	Лист	№ док	Подпись	Дата

2 ОБОСНОВАНИЕ ПРОЕКТНЫХ РЕШЕНИЙ

2.1 Пешеходные дорожки и тротуары

Проектные решения по устройству пешеходных дорожек и тротуаров приняты с учетом требований п.7.2 СП 396.1325800.2018 «Улицы и дороги населенных пунктов. Правила градостроительного проектирования», а также требований СП 59.13330.2016 «Доступность зданий и сооружений для маломобильных групп населения».

Проектной документацией предусматривается устройство пешеходных дорожек и тротуаров вдоль автомобильной дороги на участках, проходящих через населенные пункты:

- на участке н.п. Хутор.
- на участке н.п. Лесное.
- на участке н.п. Стекланный.
- на участке н.п. Васкелово.
- на участке н.п. Ненимяки.
- на участке н.п. Лаппелево, Грузино, Варзолово, вдоль СНТ Невское.
- на участке вдоль СНТ Куйвози-2, СНТ Гарболово.
- на участке н.п. Гарболово.
- на участке н.п. Вуолы.

– на участке пешеходных переходов и остановочных пунктов МТС у съезда к Поместью озера Сиркоярви.

- на участке н.п. Матокса.

Протяженность тротуаров составляет 16 305,9 м, в том числе слева – 9 090,6 м, справа – 7 215,3 м.

Протяженность пешеходных дорожек составляет 10 233,7 м, в том числе слева – 7 152,2м, справа – 3 081,5 м.

Конструкция дорожной одежды на тротуарах:

– Асфальтобетон SP-8Л по ГОСТ Р 58401.1-2019 на битумном вяжущем PG 58-22 по ГОСТ Р 58400.1-2019 - 0.05 м;

– Щебеночно-песчаная смесь непрерывной гранулометрии при максимальном размере зерен 40 мм (С5) по ГОСТ 25607-2009 - 0.15 м.

Конструкция дорожной одежды на пешеходных дорожках:

– Асфальтобетон SP-8Л по ГОСТ Р 58401.1-2019 на битумном вяжущем PG 58-28 по ГОСТ Р 58400.1-2019 - 0.05 м;

– Щебеночно-песчаная смесь непрерывной гранулометрии при максимальном размере зерен 40 мм (С5) по ГОСТ 25607-2009 - 0.15 м.

– Песчаный подстилающий слой из песка мелкого с $K_f > 1 \text{ м/сут}$ по ГОСТ 32824-2014 – 0,20 м.

Участок в н.п. Хутор.

– слева от км 22+870 до км 23+195 запроектирован тротуар шириной 2,25 м. Тротуар располагается на одном земляном полотне с основной дорогой. От проезжей части отделен барьерным ограждением и газоном шириной 3,0 м. Длина трассы по оси тротуара 343,0 м.

– справа от км 23+040 до 23+118 запроектирован тротуар шириной 2,25 м. Тротуар располагается на одном земляном полотне с основной дорогой. От проезжей части отделен барьерным ограждением и газоном шириной 3,0 м. Длина трассы по оси тротуара 83,5 м.

Изм. № ориг.	Подпись и дата	Взам. инв. №							Лист
Изм.	Кол.уч	Лист	№ док	Подпись	Дата	66/20/302139-ПОС1		153	

Участок в н.п. Лесное.

– справа от км 25+970 до км 26+572 запроектирован тротуар шириной 2,25 м. Тротуар располагается на одном земляном полотне с основной дорогой. От проезжей части отделен барьерным ограждением и газоном шириной 3,0 м. Длина трассы по оси тротуара 550,5 м.

– слева от км 26+103 до км 27+104 запроектирован тротуар шириной 2,25 м. Тротуар располагается на одном земляном полотне с основной дорогой. От проезжей части отделен барьерным ограждением и газоном шириной 3,0 м. Длина трассы по оси тротуара 1041,0 м.

Участок в н.п. Стекланный.

– слева от км 27+104 до км 28+580 запроектирован тротуар шириной 1,0 – 2,25 м. Тротуар располагается на одном земляном полотне с основной дорогой. От проезжей части отделен барьерным ограждением и газоном шириной 3,0 м. Длина трассы по оси тротуара 1552,5 м.

– справа от км 28+038 до км 28+652 запроектирован тротуар шириной 3,0 м. Тротуар располагается на одном земляном полотне с основной дорогой. От проезжей части отделен барьерным ограждением и газоном шириной 3,0 м. Длина трассы по оси тротуара 624,5 м.

– слева от км 28+580 до км 29+383 запроектирована пешеходная дорожка шириной 2,25м на отдельном земляном полотне. Длина трассы по оси пешеходной дорожки 818,0 м.

– слева от км 29+383 до км 29+473 запроектирован тротуар шириной 2,25 м. Тротуар располагается на одном земляном полотне с основной дорогой. От проезжей части отделен барьерным ограждением. Длина трассы по оси тротуара 94,5 м.

– слева от км 29+473 до км 29+660 запроектирована пешеходная дорожка шириной 2,25м на отдельном земляном полотне. Длина трассы по оси пешеходной дорожки 224,5 м.

– слева от км 29+774 до км 29+978 запроектирована пешеходная дорожка шириной 2,25м на отдельном земляном полотне. Длина трассы по оси пешеходной дорожки 211,0 м.

– слева от км 29+985 до км 30+300 запроектирован тротуар шириной 2,25 м. Тротуар располагается на одном земляном полотне с основной дорогой. От проезжей части отделен барьерным ограждением и газоном шириной 3,0 м. Длина трассы по оси тротуара 366,0 м.

– справа от км 29+999 до км 30+365 запроектирован тротуар шириной 2,25 м. Тротуар располагается на одном земляном полотне с основной дорогой. От проезжей части отделен барьерным ограждением и газоном шириной 3,0 м. Длина трассы по оси тротуара 428,5 м.

Участок в н.п. Васкелово.

– слева от км 32+918 до км 33+475 запроектирована пешеходная дорожка шириной 2,25м на отдельном земляном полотне. Длина трассы по оси пешеходной дорожки 562,0 м.

– справа от км 33+198 до км 34+247 запроектирован тротуар шириной 1,25-2,25 м. Тротуар располагается на одном земляном полотне с основной дорогой. От проезжей части отделен барьерным ограждением. Длина трассы по оси тротуара 1065,0 м.

– слева от км 33+497 до км 33+660 запроектирован тротуар шириной 1,88-2,25 м. Тротуар располагается на одном земляном полотне с основной дорогой. От проезжей части отделен барьерным ограждением. Длина трассы по оси тротуара 176,5 м.

– слева от км 33+660 до км 34+711 запроектирована пешеходная дорожка шириной 2,25м на отдельном земляном полотне. Длина трассы по оси пешеходной дорожки 1029,0 м.

– справа от км 34+253 до км 34+648 запроектирована пешеходная дорожка шириной 2,25м на отдельном земляном полотне. Длина трассы по оси пешеходной дорожки 388,0 м.

Изм.	Кол.уч	Лист	№ док	Подпись	Дата	Изм. № ориг.	Подпись и дата	Взам. инв. №		66/20/302139-ПОС1	154	Лист
												8

– справа от км 34+654 до км 35+680 запроектирован тротуар шириной 2,25 м. Тротуар располагается на одном земляном полотне с основной дорогой. От проезжей части отделен барьерным ограждением. Длина трассы по оси тротуара 1023,2 м.

– слева от км 34+711 до км 34+886 запроектирован тротуар шириной 2,25-5,0 м. Тротуар располагается на одном земляном полотне с основной дорогой. От проезжей части отделен барьерным ограждением. Длина трассы по оси тротуара 172,0 м.

– слева от км 35+060 до км 35+520 запроектирована пешеходная дорожка шириной 2,25м на отдельном земляном полотне. Длина трассы по оси пешеходной дорожки 455,8 м.

– слева от км 35+639 до км 35+772 запроектирована пешеходная дорожка шириной 2,25м на отдельном земляном полотне. Длина трассы по оси пешеходной дорожки 142,7 м.

– слева от км 35+757 до км 35+815 запроектирован тротуар шириной 3,0-5,0 м. Тротуар располагается на одном земляном полотне с основной дорогой. От проезжей части отделен барьерным ограждением. Длина трассы по оси тротуара 60,0 м.

– слева от км 35+800 до км 35+992 запроектирована пешеходная дорожка шириной 2,25м на отдельном земляном полотне. Длина трассы по оси пешеходной дорожки 210,2 м.

– справа от км 35+888 до км 36+231 запроектирована пешеходная дорожка шириной 2,25м на отдельном земляном полотне. Длина трассы по оси пешеходной дорожки 343,5 м.

– слева от км 35+985 до км 36+536 запроектирован тротуар шириной 0,85-5,0 м. Тротуар располагается на одном земляном полотне с основной дорогой. От проезжей части отделен барьерным ограждением. Длина трассы по оси тротуара 582,1 м.

– справа от км 36+231 до км 36+509 запроектирован тротуар шириной 2,25-3,00 м. Тротуар располагается на одном земляном полотне с основной дорогой. От проезжей части отделен барьерным ограждением. Длина трассы по оси тротуара 255,0 м.

– справа от км 36+505 до км 36+715 запроектирована пешеходная дорожка шириной 2,25м на отдельном земляном полотне. Длина трассы по оси пешеходной дорожки 218,1 м.

– справа от км 36+803 до км 36+879 запроектирована пешеходная дорожка шириной 2,25м на отдельном земляном полотне. Длина трассы по оси пешеходной дорожки 84,2 м.

Участок в н.п. Ненимяки.

– справа от км 38+815 до км 38+414 запроектирована пешеходная дорожка шириной 2,25м на отдельном земляном полотне. Длина трассы по оси пешеходной дорожки 199,0 м.

– слева от км 38+344 до км 38+853 запроектирована пешеходная дорожка шириной 2,25м на отдельном земляном полотне. Длина трассы по оси пешеходной дорожки 509,0 м.

– слева от км 38+859 до км 39+000 запроектирован тротуар шириной 2,25-5,00 м. Тротуар располагается на одном земляном полотне с основной дорогой. От проезжей части отделен барьерным ограждением. Длина трассы по оси тротуара 149,0 м.

– слева от км 39+000 до км 39+117 запроектирована пешеходная дорожка шириной 2,25м на отдельном земляном полотне. Длина трассы по оси пешеходной дорожки 199,0 м.

– слева от км 39+114 до км 39+528 запроектирован тротуар шириной 1,70-2,25 м. Тротуар располагается на одном земляном полотне с основной дорогой. От проезжей части отделен барьерным ограждением. Длина трассы по оси тротуара 395,0 м.

Участок н.п. Лапшелево, Грузино, Варзолово, вдоль СНТ Невское

– справа от км 40+549 до км 40+917 запроектирована пешеходная дорожка шириной 2,25м на отдельном земляном полотне. Длина трассы по оси пешеходной дорожки 369,0 м.

Индв.№ ориг.	Подпись и дата	Взам. инв. №							Лист
			66/20/302139-ПОС1			155			
Изм.	Кол.уч	Лист	№ док	Подпись	Дата				

– слева от км 40+835 до км 41+582 запроектирован тротуар шириной 1,50-5,0 м. Тротуар располагается на одном земляном полотне с основной дорогой. От проезжей части отделен барьерным ограждением. Длина трассы по оси тротуара 738,0 м.

– справа от км 40+922 до км 41+917 запроектирован тротуар шириной 2,25-5,0 м. Тротуар располагается на одном земляном полотне с основной дорогой. От проезжей части отделен барьерным ограждением. Длина трассы по оси тротуара 939,0 м.

– слева от км 41+581 до км 41+922 запроектирована пешеходная дорожка шириной 2,25м на отдельном земляном полотне. Длина трассы по оси пешеходной дорожки 458,0 м.

– слева от км 41+972 до км 42+139 запроектирован тротуар шириной 2,29-2,5 м. Тротуар располагается на одном земляном полотне с основной дорогой. От проезжей части отделен барьерным ограждением. Длина трассы по оси тротуара 160,0 м.

– справа от км 41+972 до км 42+139 запроектирован тротуар шириной 2,29-2,5 м. Тротуар располагается на одном земляном полотне с основной дорогой. От проезжей части отделен барьерным ограждением. Длина трассы по оси тротуара 160,0 м.

– справа от км 42+283 до км 43+910 запроектирован тротуар шириной 2,25-5,0 м. Тротуар располагается на одном земляном полотне с основной дорогой. От проезжей части отделен барьерным ограждением. Длина трассы по оси тротуара 1616,0 м.

– слева от км 42+211 до км 42+374 запроектирован тротуар шириной 2,25 м. Тротуар располагается на одном земляном полотне с основной дорогой. От проезжей части отделен барьерным ограждением. Длина трассы по оси тротуара 166,0 м.

– слева от км 42+382 до км 42+562 запроектирована пешеходная дорожка шириной 2,25м на отдельном земляном полотне. Длина трассы по оси пешеходной дорожки 183,0 м.

– слева от км 42+568 до км 43+887 запроектирован тротуар шириной 2,25-5,0 м. Тротуар располагается на одном земляном полотне с основной дорогой. От проезжей части отделен барьерным ограждением. Длина трассы по оси тротуара 1342,0 м.

Участок вдоль СНТ Куйвози-2, СНТ Гарболово

– слева от км 44+887 до км 45+017 запроектирован тротуар шириной 2,25-5,0 м. Тротуар располагается на одном земляном полотне с основной дорогой. От проезжей части отделен барьерным ограждением. Длина трассы по оси тротуара 134,0 м.

– справа от км 44+936 до км 45+006 запроектирован тротуар шириной 2,25-5,0 м. Тротуар располагается на одном земляном полотне с основной дорогой. От проезжей части отделен барьерным ограждением. Длина трассы по оси тротуара 70,0 м.

– справа от км 44+991 до км 45+857 запроектирована пешеходная дорожка шириной 2,25м на отдельном земляном полотне. Длина трассы по оси пешеходной дорожки 846,0 м.

– справа от км 45+743 до км 45+857 запроектирован тротуар шириной 1,32-5,0 м. Тротуар располагается на одном земляном полотне с основной дорогой. От проезжей части отделен барьерным ограждением. Длина трассы по оси тротуара 70,3 м.

Участок в н.п. Гарболово

– слева от км 45+732 до км 46+074 запроектирован тротуар шириной 2,25-5,0 м. Тротуар располагается на одном земляном полотне с основной дорогой. От проезжей части отделен барьерным ограждением. Длина трассы по оси тротуара 303,6 м.

– слева от км 46+072 до км 46+559 запроектирована пешеходная дорожка шириной 2,25м на отдельном земляном полотне. Длина трассы по оси пешеходной дорожки 500,0 м.

Взам. инв. №	
Подпись и дата	
Инв. № ориг.	

Изм.	Кол.уч	Лист	№ док	Подпись	Дата

2.2 Автобусные остановки

Проектной документацией предусматривается демонтаж существующих автопавильонов и устройство 34 остановочных пунктов маршрутных транспортных средств, оборудованных согласно ГОСТ Р 52766-2007 «Элементы обустройства. Общие требования» заездными «карманами», которые имеют участки отгонов длиной 20 м, торможения длиной 30 м и разгона длиной 40 м, а также посадочной площадкой длиной 20 м (кроме остановочного пункта на км 26+463 слева).

Конструкция дорожной одежды на посадочных площадках и площадках под автопавильоны принята:

– Асфальтобетон SP-8Л по ГОСТ Р 58401.1-2019 на битумном вяжущем PG 58-28 по ГОСТ Р 58400.1-2019 - 0.05 м;

– щебеночная смесь С5 по ГОСТ 25607-2009 - 0.15 м.

На площадке за автопавильоном производится укрепление гидропосевом трав по слою растительного грунта, $h=0.15$ м.

Местоположение остановочных пунктов:

– на участке н.п. Хутор – 2 шт:

– км 22+978 (ПК 2+20.00) – слева;

– км 23+108 (ПК 3+50.00) – справа.

– на участке н.п. Лесное – 2 шт:

– км 26+463 (ПК 36+88.00) – слева, с устройством посадочной площадки длиной 60 м;

– км 26+562 (ПК 37+87.20) – справа.

– на участке н.п. Стекланный – 4 шт:

– км 28+360 (ПК 56+05.00) – слева;

– км 28+410 (ПК 56+55.00) – справа;

– км 30+131 (ПК 73+90.87) – слева;

– км 30+181 (ПК 74+40.87) – справа.

– на участке н.п. Васкелово – 6 шт:

– км 33+601 (ПК 9+22.50) – слева;

– км 33+651 (ПК 9+72.80) – справа;

– км 34+781 (ПК 21+20.00) – слева;

– км 34+831 (ПК 21+70.00) – справа;

– км 36+314 (ПК 36+53.00) – слева;

– км 36+353 (ПК 36+92.00) – справа.

– на участке н.п. Ненимяки – 1 шт:

– км 38+957 (ПК 8+95.00) – слева.

– на участке н.п. Лаппелево – 2 шт.

– км 41+072 (ПК 5+60.00) – слева;

– км 41+132 (ПК 6+20.00) – справа.

– на участке н.п. Грузино – 1 шт.

– км 42+337 (ПК 18+18.00) – справа.

– на участке вдоль СНТ Невское – 2 шт.

– км 43+442 (ПК 29+23.00) – слева;

– км 43+492 (ПК 29+73.00) – справа.

Изм. № ориг.	Подпись и дата	Взам. инв. №

Изм.	Кол.уч	Лист	№ док	Подпись	Дата

- на участке вдоль СНТ Куйвози-2, СНТ Гарболово – 4 шт.
 - км 44+927 (ПК 1+00.00) – слева;
 - км 44+987 (ПК 1+60.00) – справа;
 - км 45+764 (ПК 9+37.00) – слева;
 - км 45+814 (ПК 9+87.00) – справа.
- на участке н.п. Гарболово (км 45+940– км 47+650) – 3 шт.
 - км 46+755 (ПК 19+17.00) – слева;
 - км 47+592 (ПК 27+50.00) – слева;
 - км 47+665 (ПК 28+23.00) – справа.
- на участке н.п. Вуолы (км 48+800 -49+760) – 2 шт.
 - км 49+212 (ПК 2+20.00) – слева;
 - км 49+222 (ПК 2+30.00) – справа.
- на участке у съезда к Поместью озера Сиркоярви – 3 шт.
 - км 50+239 (ПК 2+60.00) – слева;
 - км 50+635 (ПК 6+56.00) – слева;
 - км 50+686 (ПК 7+07.00) – справа.
- на участке н.п. Матокса – 1 шт.
 - км 54+900 (ПК 8+46.30) – слева.

2.3 Отвод земли

На основании Распоряжения МТУ Росимущества в городе Санкт-Петербурге и Ленинградской области № 443-р от 23.08.2018 автомобильная дорога общего пользования «Магистральная» была безвозмездно передана из государственной собственности Ленинградской области в государственную собственность Российской Федерации. С момента передачи объекта имущества из региональной собственности в федеральную был переименован в «Участок автомобильной дороги общего пользования федерального значения А-181 «Скандинавия» Санкт-Петербург – Выборг – граница с Финляндской Республикой, «Магистральная».

Участок автомобильной дороги А-181 «Скандинавия» Санкт-Петербург – Выборг – граница с Финляндской Республикой, «Магистральная» на км 22+700 – км 56+000, Ленинградская область проходит в границах существующей полосы отвода с кадастровыми номерами:

– 47:07:0155001:311, 47:07:0000000:91223, 47:07:0000000:91240, 47:07:0000000:91239, 47:07:0000000:727, 47:07:0155001:113 - находящейся в собственности Российской Федерации и переданных в постоянное (бессрочное) пользование ФКУ Упрдор «Северо-Запад» в соответствии с правоустанавливающими документами, а так же установленными в соответствии с документацией по планировке территории разработанными по государственным контрактам:

– №111/20 от 27.11.2020 на: "Выполнение работ по подготовке документации по планировке территории объекта: «Участок автомобильной дороги А-181 «Скандинавия» Санкт-Петербург - Выборг - граница с Финляндской Республикой, «Магистральная», на участке км 0+000 - км 33+053, Ленинградская область» в рамках расходов на подготовку документации по планировке территории и обоснования инвестиций в целях создания объектов капитального строительства федеральной собственности" в рамках расходов на подготовку документации по планировке территории и обоснования инвестиций в целях создания объектов капитального строительства федеральной собственности", заключенным с ООО «Терраресурс».

Изм.	Кол.уч	Лист	№ док	Подпись	Дата

Изм.	Кол.уч	Лист	№ док	Подпись	Дата

– 47:07:0000000:92365, 47:07:0000000:91461, 47:07:0000000:91224,
47:07:0000000:91226, 47:07:0000000:91289, 47:07:0000000:91225, 47:07:0000000:91238,
47:07:0000000:91564, 47:07:0000000:91500, 47:07:0000000:91519, 47:07:0000000:91018,
47:07:0000000:92367 общей площадью 19,2041 га – находящейся в собственности Российской Федерации и переданных в постоянное (бессрочное) пользование ФКУ Упрдор «Северо-Запад» в соответствии с правоустанавливающими документами, а так же установленными в соответствии с документацией по планировке территории разрабатываемому по государственному контракту по обустройству.

Участок расположен на территории Куйвовозовского сельского поселения Всеволожского Муниципального района Ленинградской области.

Условиями контракта предусмотрено выполнение работ на разработку документации по планировке территории, включающим возможность изъятия участков.

Полоса отвода существующей дороги заросла лесом, кустарником и тонкомерным подлеском.

Дополнительно оформляемые участки, в соответствии с документацией по планировке территории преимущественно располагаются на землях, находящихся в частной собственности. При этом в связи с тем, что выполнение работ по разработке документации по планировке территории по контракту № 111/20 от 27.11.2020 на км 33+053 – км 56+000 не будут выполнены в соответствии с заданием, то предусматривается разработка ДПТ в рамках обустройства. На данном участке объект проходит по землям населенных пунктов д.Васкелово, д.Ненимяки, д.Лапелево, д.Грузино, д.Варзолово, д.Гарболово, д.Вуолы, д.Матокса (неразграниченной государственной собственности), землях лесного фонда Всеволожского сельского участкового лесничества кв. 6, 10, 16, 72, Лемболовского участкового лесничества кв. 105, Гарболовского участкового лесничества кв. 211, 212, 228, 229, 234, 243, 250, Ройкинского участкового лесничества в границах частей установленных земельных участков с кадастровым номером 47:07:0000000:18820. Площадь изымаемых участков (17 участков) на землях, находящихся в частной собственности, составляет 1,8510 га.

Ведомость занимаемых (в т.ч. изымаемых участках) представлена в Разделе 2.

Так же производство работ предусматривает временное занятие земель с оформлением договоров аренды (субаренды), публичных сервитутов на период производства работ, а также оформлением документации для использования земель или земельных участков, находящихся в государственной или муниципальной собственности, без предоставления земельных участков и установления сервитута, публичного сервитута.

Выполнение работ на примыкающих автомобильных дорогах регионального и муниципального значения подтверждаются, приложенными согласиями правообладателей данных сооружений, а также последующим оформлением публичного сервитута.

Границы полосы отвода показаны на чертеже «План трассы», раздел 2 «Проект полосы отвода».

2.4 Подготовка территории строительства

Перед началом капитального ремонта необходимо выполнить следующие виды работ:

- восстановление и закрепление трасс;
- расчистку полосы отвода от леса, кустарника и тонкомера;
- снятие грунта с древесно-растительными остатками;
- разборка существующих сооружений и конструкций;

Изм. № ориг.	Подпись и дата	Взам. инв. №							Лист
			66/20/302139-ПОС1				160		
Изм.	Кол.уч	Лист	№ док	Подпись	Дата				

– вынос и переустройство инженерных коммуникаций;
 – установка временных знаков и ограждающих устройств на участке проведения работ;
 Растительный грунт вывозится в конус на среднее расстояние 3 км. Растительный грунт с древесно – растительными остатками подлежит отбраковке – перетряхиванию. Для формирования конуса проектом предусмотрены работы на отвале. Древесно – растительные остатки вывозятся на полигон ТБО на расстояние 70 км.

2.5 Переустройство коммуникаций

Внимание!

Все виды строительно-монтажных работ на участке строительства производить только после получения письменного разрешения владельцев коммуникаций.

Настоящей документацией рассмотрены коммуникации, попадающие в зону строительства на участке от км 30+928 до конца трассы (км 56+000). На участке от начала трассы до км 30+928 переустройство коммуникаций выполнено ООО «СтройПроект» г.Вологда в рамках разработанной ими проектной документации на «Капитальный ремонт участка автомобильной дороги общего пользования федерального значения А-181 «Скандинавия» Санкт-Петербург – Выборг – граница с Финляндской Республикой, «Магистральная» на км 22+673 - км 30+928, Ленинградская область».

Участок км 30+928 – км 56+000.

На данном участке имеются пересечения со следующими инженерными коммуникациями:

- км 34+626 - Газопровод ООО "Газпром Социнвест "
- км 35+979 - Кабель связи ПАО «Ростелеком»
- км 35+981 - Газопровод ООО "Газпром Социнвест
- км 38+376 - Водопровод (п/э 50) Приход Храма целителя Пантелеймона
- км 38+891 - Теплотрасса (сталь2х200) Не действ.
- км 38+932 - Водопровод (сталь100) ГУП "Леноблводоканал"
- км 38+949 - Водопровод (сталь100) ГУП "Леноблводоканал"
- км 39+460 - Кабель связи ПАО «Ростелеком»
- км 40+893 - Водопровод (сталь 76) ГУП "Леноблводоканал"
- км 41+708 - Водопровод с кабелем обогрева (п/э30) ГУП "Леноблводоканал"
- км 42+103 - Водопровод (сталь100) ГУП "Леноблводоканал"
- км 42+103 - Кабель 0.4кВ Сертоловский РЭС
- км 43+168 - Кабель связи ПАО «Ростелеком»
- км 43+513 - Газопровод (п/э 110) ООО "Газпром Социнвест"
- км 43+923 - Газопровод ООО "Газпром Социнвест"
- км 45+638 - Кабель связи ПАО «Ростелеком»
- км 45+710 - Газопровод (п/э 225) ООО "Газпром Социнвест"
- км 46+513 - Водопровод (сталь2х100) ГУП "Леноблводоканал"
- км 46+746 - Кабель связи ПАО «Ростелеком»
- км 46+767 - Канализация (а/ц160) ГУП "Леноблводоканал"
- км 47+026 - Кабель связи ПАО «Ростелеком»
- км 47+106 - Канализация (а/ц160) ГУП "Леноблводоканал"
- км 47+161 - Кабель связи ГУП "Леноблводоканал"

Интв.№ ориг.	Подпись и дата	Взам. инв. №

Изм.	Кол.уч	Лист	№ док	Подпись	Дата

66/20/302139-ПОС1

161

Лист

15

- км 47+183 - Водопровод (сталь200) ГУП "Леноблводоканал"
- км 54+996 - Кабель связи датчиков метеостанции ФКУ Упрдор

От всех владельцев коммуникаций получены согласования проектных решений без их переустройства, а в случае невозможности этого, проектом предусмотрены мероприятия по их сохранности.

Участок км 22+673 – км 30+928 (ООО «СтройПроект», г.Вологда).

Ниже приведен список инженерных сетей, переустройство которых выполнено ООО «СтройПроект» в рамках проекта капитального ремонта данного участка.

- км 26+032 - Канализация (а/ц 30) ГУП "Леноблводоканал"
- км 26+101 - Кабель 10 кВ Куйзовское сельское поселение
- км 26+521 - Газ ООО "Газпром Социнвест"
- км 27+386 - Кабель 10 кВ СНТ Лембовские просторы
- км 28+508 - Кабель связи ПАО «Ростелеком»
- км 28+531 - Газ ООО "Газпром Социнвест"
- км 29+825 - Кабель связи ПАО «Ростелеком»
- км 30+330 - Газопровод ООО "Газпром Социнвест"

2.6 Земляное полотно

На участках устройства переходно-скоростных полос, где необходимо уширение существующего земляного полотна, предусмотрена срезка существующей обочины на толщину необходимую для устройства новой дорожной одежды.

Для устройства рабочего слоя насыпи и подстилающего слоя используется дренирующий песок мелкий с коэффициентом фильтрации более 1 м/сутки из карьера ЗАО «Вуолы – ЭКО». Рабочий слой насыпи принимается равным 1.5 м от поверхности покрытия за вычетом толщины дорожной одежды.

В откосах существующих насыпей с высотой более 1 м, оставшейся после срезки обочины, нарезаются уступы шириной не менее 2.0 м.

Откосы земляного полотна планируются, после чего производится их укрепление.

Откосы укрепляются гидропосевом трав по слою растительного грунта толщиной 0.15м.

Для предохранения земляного полотна от переувлажнения поверхностными водами и размыва на местности с необеспеченным поверхностным стоком (при высоте насыпи менее 1.5 м) и на участках трассы с переменной сторонностью поперечного уклона предусмотрено устройство продольных водоотводных канав. Для отвода воды от земляного полотна в пониженные места рельефа предусмотрено устройство выпусков из канав.

Для предотвращения размывов откосов земляного полотна и подошвы насыпи в конце проектных канав с уклоном более 50 % предусмотрено устройство гасителей, понижающих скорости течения воды. При уклонах от 30 до 50% укрепление выпуска предусмотрено из габионов матрацно - тюфячных высотой 17 см по слою синтетического материала. Конструкция гасителей при уклонах более 50% принята из габионов матрацно - тюфячных высотой 23 см, заполненных бутовым камнем фракции 70-150 мм, по слою синтетического материала, согласно «Методическим рекомендациям по применению габионных конструкций в дорожно-мостовом строительстве».

Изм. № ориг.	Подпись и дата	Взам. инв. №

Изм.	Кол.уч	Лист	№ док	Подпись	Дата

2.7 Искусственные сооружения

Отверстия проектируемых труб назначены на основании гидрологических характеристик пересекаемых водотоков и условий ограничения длины трубы в соответствии с СП 35.13330.2011 «Мосты и трубы».

Металлические спиральновитые гофрированные трубы запроектированы согласно сборнику типовых строительных конструкций 3.503.3-115с.16 "Трубы спиральновитые гофрированные металлические отверстием от 0.5 м до 3.0 м с параметрами гофрированного листа 68x13, 114x25, 125x26 и 150x50 мм на автомобильных дорогах общего пользования с учетом дорожно-климатических зон".

Оголовочная часть спиральновитых гофрированных металлических труб запроектирована с выступающим из тела насыпи вертикально срезанным торцом.

Трубы укладываются со строительным подъемом, регулируемым подушкой из щебеночно-песчаной смеси С5 (природной).

В оголовочных частях труб для предотвращения фильтрации воды под трубу предусмотрено устройство противофильтрационной перемычки на пучинистых грунтах - цементно-грунтовой подушки.

Конструкция проектируемых труб собирается из секций полной заводской готовности максимальной длиной 13.5 м, объединяемых между собой бандажами.

Для основной защиты элементов и крепежных деталей металлических конструкций от коррозии применяется горячее оцинкование в заводских условиях, применяемый материал – цинк марки ЦО по ГОСТ 3640-94.

В качестве дополнительной антикоррозийной защиты предусмотрено двухстороннее полимерное покрытие HDPE (полиэтилен низкого давления), наносимое в условиях завода.

Укрепление всех гофрированных металлических труб предусмотрено согласно типовой проектной документации «Укрепление русел, конусов и откосов насыпей у малых и средних мостов и водопропускных труб» шифр 2337. Откосы насыпи и русло на входе укрепляются габионами, на выходе русло укрепляется каменной наброской.

Габионные сетчатые изделия на трубах заполняются камнем и укладываются по слою синтетического геотекстильного иглопробивного материала поверхностной плотностью не менее 250 г/м².

2.8 Обустройство дороги, организация и безопасность движения

2.8.1 Мероприятия по обеспечению безопасности участников дорожного движения

В целях повышения безопасности движения и лучшей ориентировки водителей на дороге предусмотрены следующие мероприятия:

- установка дорожных знаков;
- установка дорожных ограждений и направляющих устройств;
- нанесение дорожной разметки;
- наружное освещение.

Чертежи и ведомости объемов работ по обустройству приведены в томе 3.2 «Организация дорожного движения».

Изм. № ориг.	Подпись и дата	Взам. инв. №

Изм.	Кол.уч	Лист	№ док	Подпись	Дата

2.8.2 Дорожные знаки

Установка дорожных знаков выполнена в соответствии с требованиями ГОСТ Р 52289-2019 «Технические средства организации дорожного движения. Правила применения дорожных знаков, разметки, светофоров, дорожных ограждений и направляющих устройств».

Дорожные знаки соответствуют III типоразмеру.

Размеры опор дорожных знаков приняты по типовому проекту 3.503.9-80 «Опоры дорожных знаков на автомобильных дорогах» выпуск 1 и 2. Знаки устанавливаются на присыпные бермы на фундаментах. Стойки дорожных знаков в проекте приняты оцинкованные, должны соответствовать требованиям ГОСТ 9.307-89.

Установка дорожных знаков показана на «Схеме установки дорожных знаков. Схема установки и разметки сигнальных столбиков».

Знаки 5.19.1д и 5.19.2д выполняются с каймой желто-зеленого цвета из флуоресцентной пленки. Знаки 1.22, 4.2.3, 5.16, 5.19.1д и 5.19.2д применяются с индикаторами «КОМПО-СИГ-НАЛ». Знаки 5.19.1д - дублируются над проезжей частью.

На автопавильонах предусматривается установка табличек с названием автобусной остановки. Табличка располагается на боковой поверхности автопавильона справа, по ходу движения автотранспорта. Таблички выполняются шрифтом красного цвета на желтом светоотражающем фоне, размером 1700x400 мм.

При установке на одну стойку нескольких знаков предпочтительнее располагать дорожные знаки по горизонтали, кроме знаков дополнительной информации (табличек), которые располагаются под соответствующими знаками.

Дорожные знаки, по своим световозвращающим свойствам и геометрическим параметрам, соответствуют требованиям ГОСТ Р 52289-2019 «Технические средства организации дорожного движения. Знаки дорожные. Общие технические требования» и ГОСТ Р 52290-2004 «Знаки дорожные. Общие технические условия» выполняются с покрытием высокоинтенсивной пленкой тип Б.

Схема расстановки дорожных знаков приведена в томе 3.2 «Организация дорожного движения».

2.8.3 Дорожные ограждения и направляющие устройства

Дорожные ограждения и направляющие устройства запроектированы в соответствии с требованиями: - ГОСТ Р 52289-2019 «Технические средства организации дорожного движения. Правила применения дорожных знаков, разметки, светофоров, дорожных ограждений и направляющих устройств».

Установка и общий вид ограждений приведены в томе 3.2 «Организация дорожного движения».

Ограничивающие и удерживающие перильные ограждения устраиваются в соответствии с требованиями ГОСТ Р 52289-2019 «Технические средства организации дорожного движения. Правила применения дорожных знаков, разметки, светофоров, дорожных ограждений и направляющих устройств» вдоль тротуаров. Схема установки перильных ограждений приведена в томе 3.2 «Организация дорожного движения».

Изм. № ориг.	Подпись и дата	Взам. инв. №

Изм.	Кол.уч	Лист	№ док	Подпись	Дата

2.8.4 Дорожная разметка

Горизонтальная и вертикальная разметка запроектирована в соответствии с требованиями: ГОСТ Р 51256-2018 «Технические средства организации дорожного движения. Разметка дорожная. Типы, основные параметры. Общие технические требования».

Горизонтальная линейная и нелинейная разметка устраивается термопластиком со стекло микрошариками, вертикальная разметка выполняется краской.

Примененные линии дорожной разметки показаны в томе 3.2 «Организация дорожного движения».

2.8.5 Наружное освещение

Проектной документацией предусматривается устройство наружного освещения на восьми участках автомобильной дороги.

Проектной документацией предусматривается переустройство наружного освещения на двенадцати участках автомобильной дороги:

- 1 участок км 22+696 – км 23+297 н.п. Хутор.
- 2 участок км 24+825 – км 26+807 п. Лесное.
- 3 участок км 28+005 – км 29+000 п. Стекланный.
- 4 участок км 29+875 – км 30+425 остановочный комплекс Парклесхоз.
- 5 участок км 33+497 – км 37+000 д. Васкелово.
- 6 участок км 38+218 – км 39+687 д. Ненимяки.
- 7 участок км 40+542 - км 43+887 д. Лаппелево, д. Грузино, д. Варзолово.
- 8 участок км 44+886 - км 47+922 д. Гарболово.
- 9 участок км 49+030 - км 49+452 остановочный комплекс у н.п. Гарболово1.
- 10 участок км 49+988 - км 50+936 остановочный комплекс у н.п. Вуолы
- 11 участок км 51+836 - км 52+568 н.п. Изумрудные Горки.
- 12 участок км 54+093 - км 55+683 н.п. Матокса.

Наружное освещение предусматривается выполнить на металлических силовых фланцевых граненых оцинкованных опорах (МСОФГ) с воздушной подводкой питания, с максимальной горизонтальной нагрузкой в верхней части – 400 кг, 700 кг. Высота опор – 10 м. Фланцы опор закрываются декоративными цоколями с аббревиатурой «РОСАВТОДОР». Фланцевые соединения выполняются шпильками, позволяющими регулировку опор в вертикальном положении в процессе монтажа и эксплуатации.

Установка опор освещения производится на металлические закладные детали фундамента, соответствующие типам опор, которые погружаются в заранее пробуренные котлованы и бетонируются. Документацией предусматриваются как прямые, так и составные типы выносных фундаментов (см. чертеж 66/20/302139-ТКР3.2.ГЧ листы 58-59).

Опоры освещения устанавливаются в одностороннем, двухстороннем и шахматном порядке. Опоры освещения устанавливаются на расстоянии не менее 4 м от края проезжей части, либо на расстоянии минимум 1,3 м (рабочая ширина) от барьерного ограждения до внешней поверхности цоколя опоры освещения (66/20/302139-ТКР3.2.ГЧ лист 57). Установка опор освещения производится в заранее пробуренные котлованы на металлические закладные детали фундамента. Для исключения осыпания грунта насыпи в пробуренные котлованы устанавливается металлический футляр. Места установки опор освещения определены на основании решений по капитальному ремонту автомобильной дороги, схемы подземных и надземных сооружений; высота опор и углы наклона кронштейнов определены на основании светотехнических расчетов.

Изм. № ориг.	Подпись и дата	Взам. инв. №

Изм.	Кол.уч	Лист	№ док	Подпись	Дата

Освещение автомобильной дороги предусматривается выполнить консольными светодиодными светильниками мощностью 100 Вт. Освещение пешеходных дорожек предусматривается выполнить консольными светодиодными светильниками мощностью 50 Вт.

На опоры МСО-ФГ светильники устанавливаются на металлические оцинкованные кронштейны. Высота установки светильника на опорах – 12 м, вылет кронштейна – 2 м, угол наклона кронштейна к горизонту – 150. При креплении кронштейна к опоре предусматриваются дополнительные гайки для стопорения.

Подключение светильников от ВЛИ-освещения к групповой трехфазной четырехпроводной линии производится с чередованием фаз по схеме А-В-С кабелем ВВГнг 3х2,5, прокладываемом в кронштейне. Светильники устанавливаются после монтажных работ по установке опор освещения, кронштейнов, прокладке проводов и кабелей.

Сеть наружного освещения предусматривается выполнить проводом марки СИП-4 4х35 и СИП-4 4х50.

Провод СИП крепится на металлические и железобетонные опоры при помощи крюков и бандажной ленты.

В качестве заземления PEN-проводника используется один вертикальный заземлитель (сталь круглая оцинкованная, толщина оцинкования 70 мкм, L=5,0 м), горизонтальный заземлитель (сталь круглая, толщина оцинкования - 50 мкм, L=0,5 м) и заземляющий спуск (сталь круглая, толщина оцинкования - 50 мкм, L=1,0 м). Тип системы заземления в сети 0,4 кВ TN-C. На опорах с заземлением предусматривается установка ограничителей перенапряжения. На концевых опорах дополнительно предусматривается установка зажимов для подключения переносного заземления.

Для электроснабжения наружного освещения предусматривается 13 новых точек присоединения к сетям ПАО «Россети Ленэнерго». Предусмотрено строительство 13-ти новых комплектных трансформаторных подстанций (БКТП).

Новые БКТП устанавливаются на напряжение 10/0,4 кВ мощностью трансформатора 16-25 кВА, БКТП выбирается тупиковая с воздушным вводом линий ВН и НН.

Для удобства монтажа и обслуживания БКТП предусматривается устройство технологических подъездов и площадок.

Места установки и мощность проектируемой подстанции указаны в ведомости установки БКТП (см. 66/20/302139-ТКР3.1).

Для подключения проектируемых БКТП предусмотрено строительство линий ВЛЗ 10 кВ от точки подключения до проектируемой БКТП.

ВЛЗ 10 кВ выполняются на железобетонных опорах на базе стоек СВ 110-5 с подвеской провода СИП-3 сечением 50 мм². Типы опор с указанием применяемого типового проекта и количества представлены в ведомости опор (см. 66/20/302139-ТКР3.1). Расстояние между опорами выбрано в соответствии с маркой опоры.

В соответствии со степенью загрязнения атмосферы в районе расположения линии, принятым материалом опор и исходя из продолжительности гроз 40 ч/г, для крепления проводов на анкерных и угловых опорах приняты натяжные изолирующие подвески из двух изоляторов ПС70.

Выбор закрепления опор в грунте произведен с учетом геологических характеристик грунтов по трассе ВЛ. Закрепление опор в грунтах производится в сверленные котлованы.

Изм. № ориг.	Подпись и дата	Взам. инв. №

Изм.	Кол.уч	Лист	№ док	Подпись	Дата

2.9 Благоустройство земель

Земельные участки в полосе отвода, незанятые под устройство земляного полотна, водоотводных канав, пересечений и примыканий в полосе благоустраиваются.

Работы предусматривается вести в два этапа: технический и биологический.

Технический этап благоустройства предусматривает планировку площадей и надвижку растительного грунта.

Биологический этап благоустройства предусматривает проведение комплекса агротехнических мероприятий: внесение минеральных удобрений с целью улучшения биологической активности плодородного слоя почвы и гидропосев трав.

3 ОРГАНИЗАЦИЯ СТРОИТЕЛЬСТВА

3.1 Основные положения

Проект организации строительства разработан на основании принятых технических решений и сметных расчетов, а также в соответствии со следующими документами:

– СП 48.1330.2019 Актуализированная редакция СНиП 12-01-2004 «Организация строительства»;

– "Расчетные показатели для составления проектов организации строительства, часть III, часть X ЦНИИОМТП Госстроя СССР;

– СП 78.13330.2012 «Автомобильные дороги»;

– Методические рекомендации «Организация движения и ограждение мест производства дорожных работ», согласованные Департаментом ОБДД МВД России 19.02.2009 г. письмо №13/6-1029.

– СН 494-77 «Нормы потребности в строительных машинах»;

– Пособие производителю работ - «Схемы организации движения и ограждения мест производства дорожных работ», а также другие действующие инструкции и указания по вопросам организации строительства дорог;

– СП 12-136-2002 «Решения по охране труда и промышленной безопасности в проектах организации строительства и проектах производства работ»;

– СНиП 12-03-2001 «Безопасность труда в строительстве. Часть 1. Общие требования»;

– СО 34.03.285-2002 (РД 153-34.3-03.285-2002) «Правила безопасности при строительстве линий электропередачи и производстве электромонтажных работ», Москва «Издательство НЦ ЭНАС», 2003,

– ГОСТ 12.3.009-76** «Работы погрузо-разгрузочные. Общие требования»;

– ГОСТ 12.1.019-2017 «ССБТ. Электробезопасность. Общие требования и номенклатура видов защиты»,

– Правила техники безопасности при производстве электромонтажных работ на объектах Минэнерго СССР»;

– СО 34.03.307 (РД 34.03.307) «Правила пожарной безопасности при производстве строительно-монтажных работ на объектах Минэнерго СССР», Москва, Информэнерго, 1989. Правила техники безопасности для предприятий автомобильного транспорта

– Градостроительный кодекс Российской Федерации от 29 декабря 2004 г. № 190-ФЗ

Изм. № ориг.	Подпись и дата	Взам. инв. №

Изм.	Кол.уч	Лист	№ док	Подпись	Дата

– «Положение о составе разделов проектной документации и требованиях к их содержанию», утвержденное постановлением Правительства Российской Федерации от 16.02.2008 №87;

– МДС 12-81.2007 «Методические рекомендации по разработке и оформлению проекта организации строительства и проекта производства работ»;

– МДС 12-46.2008 «Методические рекомендации по разработке и оформлению проекта организации строительства, проекта организации работ по сносу (демонтажу), проекта производства работ».

Исходными данными для составления ПОС служат:

- задание на разработку проектной документации;
- отчетная документация по результатам изысканий;
- решения технической части проекта;
- сводная ведомость объемов работ.

Потребное количество основных материалов, конструкций и изделий приведено в «Ведомости потребности в строительных конструкциях, изделиях и материалах», а также в «Ведомости строительных, монтажных и специальных работ».

Потребность строительства в машинах и механизмах приведена в соответствующей ведомости. Рекомендуемые проектом марки и типы машин могут быть заменены эквивалентными по производительности машинами, имеющимися у подрядчика.

Порядок обеспечения строительства материальными ресурсами и способ транспортировки, разрабатывается подрядной строительной организацией на стадии подготовки к торгам.

«Ведомость источников получения, способов транспортировки основных строительных материалов, изделий и конструкций» с принятыми к расчету дальностями возки приведена в Приложении 1.

Схема расположения существующих железных и автомобильных дорог, проектируемой автомобильной дороги, карьеров природных материалов приведена на чертеже «Строительный генеральный план».

Состав и оснащенность бригад приняты согласно «Расчетных показателей для составления ПОС», часть X.

3.2 Организация основных строительных работ

В соответствии с положениями СП 78.13330.2012 «Автомобильные дороги» дорожно-строительные работы рекомендуется выполнять поточным методом с формированием специализированных бригад, выполняющих:

- подготовительные работы;
- переустройство коммуникаций;
- устройство водопропускных труб;
- земляные работы;
- устройство дорожной одежды;
- укрепительные работы;
- работы по обустройству дороги;
- завершающие работы.

Перед началом строительных работ производятся необходимые подготовительные работы, перенос и переустройство коммуникаций, попадающих в зону строительных работ, а также устройство новых водопропускных труб.

Изм. № ориг.	Подпись и дата	Взам. инв. №
--------------	----------------	--------------

Изм.	Кол.уч	Лист	№ док	Подпись	Дата

Для обеспечения работ комплексного обустройства участка автодороги, в соответствии с календарным графиком, в подготовительный период необходимо выполнить:

- расчистку полосы отвода, рубку кустарника и деревьев, корчевку пней в полосе отвода;
- снятие слоя растительного грунта в полосе отвода;
- устройство строительной площадки в районе ведения работ;
- демонтаж элементов обустройства;

Строительную площадку рекомендуется расположить в полосе отвода.

Въезд и выезд на стройплощадку со стороны существующей дороги обустраиваются соответствующими знаками организации движения.

На готовой площадке размещаются склады открытого и закрытого типа, площадка для установки контейнеров для сбора бытовых отходов, пожарные емкости 20м³ и пожарный щит.

Стоянка строительной техники на территории строительной площадки в периоды простоя не предусмотрена.

Размеры стройплощадки и комплекс вспомогательных зданий и сооружений приняты минимально необходимыми.

Временные здания и сооружения рекомендуется принимать передвижного и контейнерного типов, с учетом требований по противопожарной безопасности. Расчет потребности площади для прорабских, гардеробных для строителей, помещений для отдыха и обогрева, столовых и уборных осуществляется исходя из численности работающих, выполняющих работу в многочисленную смену.

По окончании строительства автомобильной дороги все вспомогательные сооружения и устройства на строительных площадках разбираются. Площадки очищаются от оборудования и строительных материалов, мусора.

На завершающем этапе выполняются работы по обустройству автомобильной дороги, а также укрепительные работы.

Работы на выполнение комплекса работ по подготовке территории строительства должны выполняться профильными организациями.

В соответствии с п. 4.7 (второй абзац) Методики определения стоимости строительной продукции на территории Российской Федерации МДС 81-35.2004, выполняемые при ремонте и реконструкции зданий и сооружений работы, аналогичные технологическим процессам в новом строительстве, следует нормировать по соответствующим сборникам ГЭСН-2001 на строительные и специальные строительные работы (кроме норм сборника №46 «Работы при реконструкции зданий и сооружений») с применением коэффициентов 1.15 к нормам затрат труда и 1.25 к нормам времени эксплуатации строительных машин.

Коэффициенты 1.15 к нормам затрат труда и 1.25 к нормам времени эксплуатации строительных машин приняты на основании п.6.7.3, п. 6.7.1 «Методических рекомендаций по применению федеральных единичных расценок на строительные, специальные строительные, ремонтно-строительные, монтаж оборудования и пусконаладочные работы», утвержденных приказом Минстроя России от 04.09.2019 № 519/пр. В связи с отсутствием прямых расценок при разработке смет на капитальный ремонт, затраты определены по единичным расценкам на новое строительство (на строительные работы) с применением вышеуказанных коэффициентов.

Стеснённые условия производства работ на автомобильной дороге с высокоинтенсивным движением и развитой инфраструктурой влияют на выбор средств механизации при производстве работ, а также длину захватки.

Индв.№ ориг.	Подпись и дата	Взам. инв. №

Изм.	Кол.уч	Лист	№ док	Подпись	Дата

Так же многие работы характеризуются малообъемностью, в связи с этим требуется постоянный подвоз материалов в малом количестве, что в условиях доставки материала сразу к месту производства работ влечет за собой простой транспортных средств.

Коэффициентами компенсируются следующие факторы, отличающие условия производства работ по капитальному ремонту, от работ при новом строительстве:

- отсутствие, замена или ограничения в применении строительной техники;
- увеличение доли ручного труда (в том числе и в составе затрат на внутрипостроечный транспорт);
- применение материалов сравнительно небольшими партиями;
- малые объемы работ, выполняемые в одном месте, что приводит к увеличению технологического цикла;
- потери строительных организаций, связанных со снижением уровня годового режима работы строительных машин.

Все вышеуказанные факторы присутствуют:

- при работе по устройству водопропускных труб в местах постоянного водотока, временного водотока,
- работы по уширению насыпи с предварительной подготовкой поверхности основания, перенос существующих водоотводных канав и устройство ступеней, устройство ровика уширения,
- уширение существующих конструкций дорожной одежды с предварительной разборкой существующих обочин. Выполняется устройство швов, отделка кромок, зачистка существующих стыков,
- работах при разборке, досыпке и укреплению обочин,
- водоотводных лотков (устанавливаются профильные насадки на асфальтоукладчики), виброплиты с насадкой.

3.2.1 Подготовительные работы

3.2.1.1. Расчистка полосы отвода

Данный вид работ состоит в очистке территории строительства от валунов, леса, кустарника и тонкомерного подлеска. Перед выполнением данных работ производится вывод воды с пониженных мест территории по средствам временных канав.

Разрушение выглядит следующим образом. В валуне бурится отверстие (шпур) необходимого диаметра, для этого используется установка алмазного бурения или специальный перфоратор (пневматический или гидравлический) со специальным буром. Обычный электрический перфоратор не подходит для этих целей. В шпур залитая специальная смесь, которая создает давление более 50 МПа. Застывая, она расширяется — это происходит без шума, вибрации, без образования газов и без вылетания опасных осколков. Для того, чтобы смесь могла с достаточным усилием спровоцировать разлом валуна, глубина отверстий должна быть минимум 70%. Усилие воздействия также зависит от диаметра отверстий и расстояния между ними, но здесь главную роль играют физические и технические характеристики разрушаемого объекта. Процесс разрушения протекает медленно. Первые результаты можно увидеть уже через 10 – 20 часов, максимальный эффект достигается по прошествии 48 часов. Эта технология обеспечивает высочайший уровень безопасности. В отличие от гидроклинового способа можно разрушать валуны большего размера, с большей геометрической точностью и на более мелкие фрагменты. При

Изм. № ориг.	Подпись и дата	Взам. инв. №
--------------	----------------	--------------

Изм.	Кол.уч	Лист	№ док	Подпись	Дата

этом отверстия имеют меньший диаметр, но большее количество. Расход воды минимален в сравнении с канатной резкой или разрушением гидроклином и зависит от: диаметра, глубины, количества шпуров и способа их изготовления.

Срезанный кустарник и лес должен быть полностью удален с территории строительства в установленные проектом места до начала производства земляных работ. Не допускается оставлять отходы расчистки на границе полосы отвода.

Работы по расчистке строительной полосы от леса выполняют комплексной бригадой, состоящей из специализированных звеньев, соответственно ведущих:

- валку леса;
- обрезку сучьев;
- трелевку леса;
- корчевку пней;
- раскряжевку и разделку хлыстов;
- подборку сучьев и порубочных остатков;
- корчевку кустарника и тонкомерного подлеска;
- перемещение выкорчеванного кустарника в валы и кучи.

Порубочные остатки, пни вывозятся на полигон ТБО с автовозкой 23 км.

Для выполнения работ по расчистке полосы отвода рекомендуется использовать механизированные отряды в составе:

– Бензопила	2
– Трелевочный трактор	1
– Трактор корчеватель (с навесным корчевательным оборудованием)	1
– Бульдозер 79 кВт	1
– Трактор с кусторезом	1
– Челюстной лесопогрузчик	1
– Автосамосвал 20 т	1
– Машинисты и водители	6
– Дорожные рабочие	4

3.2.1.2. Снятие растительного грунта

При затрудненной проходимости машин допускается снимать почву в весенний период при оттаивании грунта на соответствующую глубину. Слой почвы срезают и сдвигают в полосе отвода в валы бульдозерами.

Растительный слой срезают продольными проходами универсального бульдозера (с установленным под углом к оси движения отвалом) по всей длине захватки и укладывают его в продольные валы. Затем поперечными проходами бульдозера (с отвалом, установленным перпендикулярно к направлению движения) грунт перемещают за полосу срезки. Если объем поперечно-перемещаемого грунта большой и не может быть сдвинут бульдозером за один прием, то его перемещают в косом направлении, забирая за один прием столько грунта, сколько может быть сдвинуто бульдозером. При необходимости срезают грунт с погрузкой экскаваторами с ковшом вместимостью 0,65 м³ на автомобили-самосвалы и перемещают.

Снятый растительный грунт отвозится в конусы на 3 км. Для формирования конуса проектом предусмотрены работы на отвале. Растительный грунт используется для укрепительных работ по автомобильной дороге. Снятый растительный грунт с древесно - растительными

Взам. инв. №	
Подпись и дата	
Инв. № орг.	

Изм.	Кол.уч	Лист	№ док	Подпись	Дата

остатками подвергается перетряхиванию и древесно - растительные остатки вывозятся на полигон ТБО на 23 км.

Для выполнения работ по снятию растительного грунта рекомендуется использовать механизированный отряд в составе:

– Бульдозер 96 кВт	1
– Экскаватор 0.65 м ³	1
– Автосамосвал 20 т	1
– Машинисты и водители	3
– Дорожные рабочие	2

3.2.1.3. Демонтаж элементов обустройства

Все пригодные для утилизации материалы необходимо утилизировать. Вывоз и утилизация производятся готовыми к перевозке узлами и деталями. Следует заменить или отремонтировать все конструктивные элементы, штифты, гайки, пластины и сопутствующую арматуру, утерянную или поврежденную в процессе утилизации. Все незакрепленные детали следует надежно закреплять на смежных элементах или упаковывать в крепкие ящики, четко помечая содержимое каждого ящика. Утилизируемые материалы до их вывоза могут храниться в установленных местах на рабочей площадке.

Пригодные для дальнейшей эксплуатации элементы обустройства, в случае их замены, вывозятся на базу эксплуатирующей организации.

Непригодные для дальнейшей эксплуатации материалы вывозятся на полигон ТБО на 23 км.

Для выполнения работ по демонтажу рекомендуется использовать механизированный отряд в составе:

– Бульдозер 96 кВт	1
– Экскаватор 0.65 м ³	1
– Автокран КС-2561 Д	1
– Автосамосвал 20 т	2
– Автогрейдер ДЗ-98	1
– Фронтальный погрузчик	1
– Машинисты и водители	7
– Дорожные рабочие	4

3.2.1.4. Фрезерование существующего асфальтобетонного покрытия

Основным видом работ по разборке существующего асфальтобетонного покрытия является фрезерование. Данный вид работ заключается в удалении слоя асфальтового покрытия методом холодного фрезерования. Удаляемый материал вывозится и используется в соответствии с Проектом.

Оборудование – самоходная фрезеровальная машина (дорожная фреза). Следует предусматривать использование оборудования, имеющего следующие параметры:

- рабочая скорость 5-7 м/мин;
- достаточная мощность, тяга и устойчивость для обеспечения точного выдерживания глубины обработки от 3.5 мм до 15 см;

Индв.№ ориг.	Подпись и дата	Взам. инв. №
--------------	----------------	--------------

Изм.	Кол.уч	Лист	№ док	Подпись	Дата

- автоматическая система выравнивания при помощи нивелировочной балки или струны;
- автоматическая система контроля глубины фрезерования при помощи направляющих салазок;
- возможность поддержания заданного поперечного уклона;
- вспомогательное оборудование для подбора измельченного материала (асфальтового гранулята) при заданной скорости обработки;
- ширина рабочей зоны полосы фрезерования 2 - 4 м.

Для обеспечения точности хода фрезеральной машины необходимо использовать продольную разметку. В качестве разметки может использоваться бордюр, кромка покрытия, сигнальные струны, закрепленные на поверхности покрытия. Обработка ведется в продольном направлении.

Материал от фрезерования покрытия вывозится в конусы для хранения и дальнейшего использования. Использование предусматривается на объекте. Для формирования конуса проектом предусмотрены работы на отвале. Материал от разборки покрытия вывозится на полигон ТБО на 23 км.

Для выполнения работ по фрезерованию существующего покрытия рекомендуется использовать механизированный отряд в составе:

– Установка холодного фрезерования типа Wirtgen 2000	1
– Экскаватор 0.65 м ³	1
– Автосамосвал 20 т	1
– Поливомоечная машина ПМ-130	1
– Передвижной компрессор	1
– Нарезчик швов	1
– Молоток отбойный	1
– Машинисты и водители	4
– Дорожные рабочие	6

3.2.2 Устройство водопропускных труб

Разработка грунта насыпи, углубление и разработка котлованов производится экскаватором с обратной лопатой емкостью ковша 0.65 м³. Перемещение и планировка грунта выполняется бульдозером мощностью 79 кВт. Транспортировка демонтируемых материалов и конструкций осуществляется автосамосвалами грузоподъемностью 10 т.

Работы по устройству водопропускных труб осуществляются до начала работ по возведению земляного полотна проектируемой дороги.

Во время строительства труб на постоянных водотоках работы ведутся без перерыва движения автотранспорта. Пропуск автомобилей осуществляется по устроенному временному объезду.

Последовательность выполняемых работ:

- Устройство временной трубы под временным объездом;
- Устройство временного объезда;
- организация движения автотранспорта по временному объезду;
- устройство перемычки у проектируемой трубы со стороны входа и выхода из трубы;
- разработка грунта прогала в существующей насыпи;

Взам. инв. №	
Подпись и дата	
Инв. № ориг.	

Изм.	Кол.уч	Лист	№ док	Подпись	Дата

- углубление русла;
- разработка и планировка котлована для сооружения трубы;
- устройство фундаментов под оголовочную часть трубы;
- устройство подушки под тело трубы;
- монтаж трубы в проектное положение;
- засыпка построенной части трубы с послойным уплотнением;
- устройство временной дорожной одежды над построенной частью трубы;
- демонтаж существующей трубы;
- запуск водотока в построенную трубу;
- организация движения автотранспорта над построенной трубой;
- демонтаж временного объезда;
- демонтаж временной водопропускной трубы;
- устройство укрепления русла на входе и выходе;
- устройство спрямления русла;
- устройство укрепления откосов насыпи (после окончания возведения проектной насыпи);
- расчистка территории строительства от мусора.

По завершении всех работ производится дополнительная расчистка территории строительства от мусора и его утилизация.

Для выполнения работ по строительству труб рекомендуется использовать механизированный отряд в составе:

– Бульдозер 79 кВт	1
– Экскаватор 0.65 м ³	1
– Автокран г/п 16 т	1
– Автосамосвал 10 т	2
– Автобетоносмеситель	1
– Автобетононасос	1
– Передвижной компрессор	1
– Пневмотрамбовка	2
– Гайковерты электрические	3
– Машинисты и водители, макс. чел.	5
– Дорожные рабочие, макс. чел.	5

3.2.3 Устройство наружного освещения

В соответствии с действующими СНиП, до начала производства работ строительству ВЛ 0.4 кВ освещения автомобильной дороги и ВЛ 10 кВ электроснабжения Заказчиком, Подрядчиком и всеми заинтересованными сторонами должны быть составлены протоколы взаимного согласования, в которых необходимо указывать:

- даты и часы производства работ;
- даты и часы отключения действующих коммуникаций;
- мероприятия по технике безопасности при производстве строительно-монтажных работ;
- последовательность и технологию выполнения работ;

Взам. инв. №	
Подпись и дата	
Инв. № ориг.	

Изм.	Кол.уч	Лист	№ док	Подпись	Дата

- фамилии ответственных руководителей работ от строительной организации и наблюдающих от эксплуатирующей организации;
- организационные мероприятия по подготовке, выполнению и завершению строительной организации работ.

Подрядчик несет полную ответственность за какие-либо повреждения сетей в период строительства и обязан выполнять ремонт, а также, если того пожелает организация – владелец, предоставлять в ее распоряжение свое оборудование и персонал, необходимые для выполнения строительства в случае, если организация предпочтет выполнить ремонт поврежденных сетей своими силами. При этом, подрядчик оплачивает полную стоимость работ.

Перед производством работ необходимо выполнить следующие подготовительные работы:

- разбивка центров опор с закреплением их на местности;
- устройство временных подъездных дорог (при необходимости);
- укомплектование объекта строительства запасом конструкций опор и других материалов, необходимых для производства работ;
- выявление металлических стоек, непригодных для установки.

Порядок производства работ по строительству наружного освещения:

- Развозка конструкций и материалов по трассе;
- Бурение котлованов под закладные детали фундаментов опор в земляном полотне;
- Установка стальных футляров в котлован для исключения осыпания грунта, подсыпка гравием дна футляра;
- Установка закладной детали фундамента в футляре, центровка, выставление фланца на рабочую отметку с помощью металлических распорок;
- Заливка футляра с закладной деталью бетоном;
- Засыпка футляра грунтом;
- Монтаж опор на фланец, юстировка опор, установка декоративных фланцев и щитов вертикальной разметки;
- Монтаж кронштейнов для светильников, протяжка проводов для подключения светильников;
- Монтаж светильников;
- Монтаж проводов СИП;
- Рытье траншей, укладка труб и прокладка кабельных линий наружного освещения пешеходных дорожек;
- Монтаж шкафов управления наружного освещения;
- Ввод наружного освещения в эксплуатацию.

Порядок производства работ по устройству ВЛ 10 кВ электроснабжения:

- Строительство в болотистой местности лежневой дороги;
- бурение котлованов под опоры;
- сборка опор;
- установка опор;
- монтаж проводов;
- устройство заземления опор (траншея под устройство горизонтального заземлителя выполняется вручную для исключения повреждения стойки опор и нарушения ее вертикальности);
- при необходимости обратная засыпка траншей;

Изм. № ориг.	Подпись и дата	Взам. инв. №

Изм.	Кол.уч	Лист	№ док	Подпись	Дата

- ввод построенной линии в эксплуатацию (включение под напряжение);
- Устройство площадок под БКТП;
- Монтаж БКТП;
- Устройство заземления БКТП;
- Ввод построенной электроустановки в эксплуатацию (включение под напряжение).

Для выполнения работ по строительству линии наружного освещения и линии электро-снабжения рекомендуется использовать 3 механизированных отряда в составе:

– Автокран 10 т	1
– Автопоезд	1
– Автовышка рабочая высота подъема 12 м	1
– Экскаватор 0,25 м3	1
– Бульдозер мощностью 79 кВт (108) л. с.	1
– Бурильно-крановая машина, глубина бурения 3 м	1
– Автосамосвал 10 т	1
– Бетоновоз	1
– Прораб	1
– Машинисты и водители	8
– Сварщик 4 разряда	1
– Геодезист	1
– Электромонтажники	6
– Разнорабочие	4

Общая продолжительность строительства наружного освещения составит 10 месяцев.

3.2.4 Земляные работы

В состав основного комплексного технологического потока по сооружению земляного полотна входят следующие виды работ:

- устройство постоянных или временных сооружений, обеспечивающих отвод поверхностных вод,
- подготовка грунтовых оснований под конструктивные слои дорожной одежды, включая их выравнивание,
- уплотнение,
- разработка водоотводных канав насыпей, кюветов выемок,
- возведение насыпей из грунтов, разрабатываемых в выемках, карьерах, конусах, с сплошным разравниванием и уплотнением грунта до требуемой плотности,
- планировка верха земляного полотна, откосов насыпи и выемки, откосов и дна канав насыпи и кюветов выемки.

До производства работ по возведению насыпи выполняется срезка растительного слоя на ширину расположения подошвы новой насыпи.

Растительный грунт вывозится в конус на среднее расстояние 3 км. Растительный грунт с древесно – растительными остатками подлежит отбраковке – перетряхиванию. Для формирования конуса проектом предусмотрены работы на отвале. Древесно – растительные остатки вывозятся на полигон ТБО на расстояние 23 км.

Взам. инв. №	
Подпись и дата	
Инв. № ориг.	

Изм.	Кол.уч	Лист	№ док	Подпись	Дата

После срезки растительного грунта на проектную глубину, естественное основание уплотняют самоходными катками. Уплотнение осуществляется прицепными катками на пневмоколесном ходу массой 25 т за 7 проходов по одному следу при толщине слоя 30 см.

После уплотнения поверхность профилируют автогрейдером. Затем производится по-слойная отсыпка тела насыпи из материалов, в соответствии с проектом, с последующим по-слойным уплотнением.

Насыпь уплотняется прицепными катками на пневмоколесном ходу массой 25 т за 15 проходов по одному следу при толщине слоя 30 см.

Разработку выемок следует начинать, как правило, с пониженных мест рельефа.

В откосах существующих насыпей с высотой более 1 м, оставшейся после срезки обочины, нарезаются уступы шириной не менее 2.0 м.

В процессе строительства должен быть обеспечен постоянный отвод поверхностных вод из всей зоны производства работ.

Использование в одном слое насыпи разных видов грунтов не допускается.

Отсыпку грунта в насыпь следует производить от краев к середине слоями на всю ширину земляного полотна, включая откосные части. Последующая подсыпка краевых или откосных частей не допускается.

Каждый слой следует разравнивать, соблюдать проектный продольный уклон. Перед уплотнением поверхность отсыпаемого слоя должна быть спланирована под двускатный или одностатный поперечный профиль с уклоном 30 ‰ к бровкам земляного полотна.

Уплотнение грунтов следует производить при влажности, близкой к оптимальной.

Насыпь уплотняется прицепными катками на пневматических шинах массой 25 т за 15 проходов по одному следу при толщине слоя 30 см.

Грунт из карьера доставляется в конусы, а затем транспортируется в тело насыпи, средняя дальность возки из конуса в тело насыпи 3 км. Для формирования конуса проектом предусмотрены работы на отвале. Песок из карьера ЗАО «Воулы-ЭКО» транспортируется на среднее расстояние 47 км.

Участок, на котором будет производиться нарезка продольных водоотводных канав, предварительно очищается от растительности и мусора.

Нарезаются продольные водоотводные каналы в соответствии с чертежами, производится вертикальная и горизонтальная планировка дна канав. Удаляются все выступающие корни, пни, камни и подобные предметы и производится укрепление в соответствии с проектом. Существующие каналы должны очищаться от листвы, веток и иных обломков.

Для выполнения земляных работ рекомендуется использовать механизированный отряд в составе:

– Автосамосвал 20 т	1
– Экскаватор 0.65 м ³	1
– Экскаватор 0.5 м ³	1
– Экскаватор-драглайн 0.4м ³	1
– Бульдозер 96 кВт	1
– Бульдозер-рыхлитель 121 кВт	1
– Каток вибрационный 25т	1
– Поливомоечная машина ПМ-130	1
– Автогрейдер ДЗ-98	1
– Машинисты и водители	9

Изм. № ориг.	Подпись и дата	Взам. инв. №

Изм.	Кол.уч	Лист	№ док	Подпись	Дата

– Дорожные рабочие

10

3.2.5 Устройство дорожной одежды

В местах производства дорожных работ, требующих частичное занятие проезжей части, организация дорожного движения осуществляется по одной полосе в обоих направлениях, что является усложняющим фактором. На основании этого, требуется предусмотреть при составлении сметной документации повышающие коэффициенты, учитывающие эти факторы (Козп=1.2, Кэм и Кзпм=1.2 - Работы, выполняемые на одной половине проезжей части дороги при систематическом движении автомобильного или трамвайного транспорта по другой) и работы, аналогичные технологическим процессам в новом строительстве (Козп=1.15, Кэм и Кзпм=1.25).

3.2.5.1. Устройство подстилающего слоя

Данный вид работ состоит в устройстве подстилающего слоя дорожной одежды и включает:

- планировку и прикатку земляного полотна перед устройством подстилающего слоя;
- транспортировку песка;
- россыпь и разравнивание песка;
- уплотнение песка.

Грунт из карьера доставляется в конусы, а затем транспортируется в тело автомобильной дороги, средняя дальность возки из конуса в тело насыпи 3 км. Для формирования конусов необходимы работы на отвале.

Транспортировку песка для устройства подстилающего слоя, из карьера к конусам и затем в подстилающий слой, осуществляют автосамосвалами.

Проектом предусмотрено промежуточное хранение на временной площадке песка для устройства подстилающего слоя с целью обеспечения поточного метода производства работ в связи с большим сменным объемом работ. В случае работы «с колес» потребуется большое количество автосамосвалов, что вызовет затруднение движения на существующих автомобильных дорогах. Кроме того, в период подготовительных работ (а также в неблагоприятный период для строительства) можно произвести заготовку инертных материалов, что обеспечит общее сокращение сроков выполнения строительно-монтажных работ на объекте.

После планировки и прикатки земляного полотна, разгрузки и разравнивания песка производят уплотнение песка до проектного коэффициента уплотнения с поливкой водой в случае, если влажность материала на месте работ ниже оптимальной. Количество уплотняющих воздействий и толщину слоя определяют методом пробной укатки.

Для устройства подстилающего слоя рекомендуется использовать механизированный отряд в составе:

– Автосамосвал 20 т	2
– Автогрейдер ДЗ-98	1
– Каток на пневмоколесном ходу 30т	4
– Поливомоечная машина ПМ-130	1
– Машинисты и водители	8
– Дорожные рабочие	2

Взам. инв. №	
Подпись и дата	
Инв.№ ориг.	

Изм.	Кол.уч	Лист	№ док	Подпись	Дата

3.2.5.2. Устройство основания из щебеночно-песчаной смеси С5

Данный вид работ состоит в устройстве основания из щебеночно-песчаной смеси и включает в себя:

- перемещение щебеночной смеси от разгрузочной площадки к месту работ;
- россыпь и разравнивание щебеночной смеси;
- профилирование и планировку;
- укатку основания.

Щебеночно - песчаная смесь С5 из карьера перевозится автомобильным транспортом и доставляется в конусы, организованные непосредственно в полосе отвода автомобильной дороги. Для формирования конусов необходимы работы на отвале. По мере необходимости ЩПС С5 транспортируется в основание дорожной одежды автомобильной дороги, средняя дальность возки из конуса в тело насыпи 3 км. Промежуточное хранение ЩПС С5 для возведения основания дорожной одежды с целью обеспечения поточного метода производства работ в связи с большим сменным объемом работ. В случае работы «с колес» потребуется большое количество автосамосвалов, что вызовет затруднение движения на существующих автомобильных дорогах. Кроме того, в период подготовительных работ (а также в неблагоприятный период для строительства) можно произвести заготовку инертных материалов, что обеспечит общее сокращение сроков выполнения строительно-монтажных работ на объекте.

Транспортировка смеси для устройства основания и выравнивающего слоя осуществляется предусмотренными в проекте транспортными средствами от разгрузочных площадок или карьеров поставщиков к месту производства работ.

Для устройства основания из щебеночно-песчаной смеси С5 рекомендуется использовать механизированный отряд в составе:

– Автосамосвал 20 т	1
– Автогрейдер ДЗ-98	1
– Каток самоходный гладковальцовый 8т	1
– Каток самоходный 13т	1
– Каток тандемный 12.2-14.2т	1
– Каток на пневмоколесном ходу 30 т	1
– Поливомоечная машина ПМ-130	1
– Машинисты и водители	7
– Рабочие	2

3.2.5.3. Подгрунтовка поверхностей слоев покрытия и основания битумом

Данный вид работ состоит в обработке поверхности слоя горячим битумом или битумной эмульсией до устройства нового слоя.

Используются отечественные и зарубежные автогудронаторы.

Перед нанесением подгрунтовки поверхность подготавливается следующим образом:

Подгрунтовка из битума наносится на сухую, не промерзшую поверхность.

За 1-6 ч до начала укладки нового слоя необходимо произвести обработку поверхности нижнего слоя в соответствии с проектом - битумной эмульсией, жидким или вязким битумом.

Регулировку высоты расположения распределительного узла, угла установки форсунок и давления насоса, а также проверку скорости продольной и поперечной подачи следует производить еженедельно.

Изм. № ориг.	Подпись и дата	Взам. инв. №

Изм.	Кол.уч	Лист	№ док	Подпись	Дата

Во избежание образования натеков и разбрызгивания следует предусматривать устройство защитного укрытия близлежащих поверхностей. Такие поверхности укрываются строительным картоном на достаточном расстоянии от места начала и конца нанесения битума с тем, чтобы подачу битума через форсунки распределительного узла можно было начинать и заканчивать вблизи защищенных картоном участков.

Битумный материал следует наносить равномерно с помощью распределительного узла, который перемещается при открытых форсунках рабочего элемента, с заданной скоростью подачи. Следует избегать нанесения избыточного объема битумного материала на стыках отдельных полос.

В тех случаях, когда нет возможности наносить подгрунтовку с помощью распределителя, битум наносят равномерным розливом вручную или иным принятым методом.

Возможный избыток битума, образовавшийся в процессе его нанесения, следует удалять с поверхности покрытия. Новое покрытие, после подгрунтовки существующего покрытия, необходимо устраивать в течение четырех часов.

В процессе подгрунтовки контролируются: равномерность распределения битума, его температура и норма расхода.

3.2.5.4. Устройство покрытия

Данный вид работ состоит в устройстве одного или более слоев покрытия из горячей асфальтобетонной смеси.

Для приготовления смеси используются отечественные или зарубежные смесительные установки.

Дозировка, смешивание и разгрузка смеси осуществляются в режиме автоматического управления; качество смеси контролируется Подрядчиком и выборочно Уполномоченным представителем Инженерной организации.

Вся укладываемая асфальтобетонная смесь должна проходить через перегружатели «Шаттл Багги», благодаря чему устраняется расслоение смеси, выравнивается температура смеси по всему объему и, что очень важно, устраняется контакт автосамосвала с укладчиком, отрицательно влияющий на ровность покрытия и производительность укладчика.

Эффект применения перегружателя: ликвидация температурной и гранулометрической сегрегации асфальтобетонной смеси; бесконтактная и непрерывная подача асфальтобетонной смеси в укладчик. Как следствие – равномерная по площади плотность и прочность асфальтобетона, отличная ровность покрытий, возможность производства работ при пониженных (до 00 С) температурах воздуха, возможность транспортировки асфальтобетонных смесей на расстояния до 150 км.

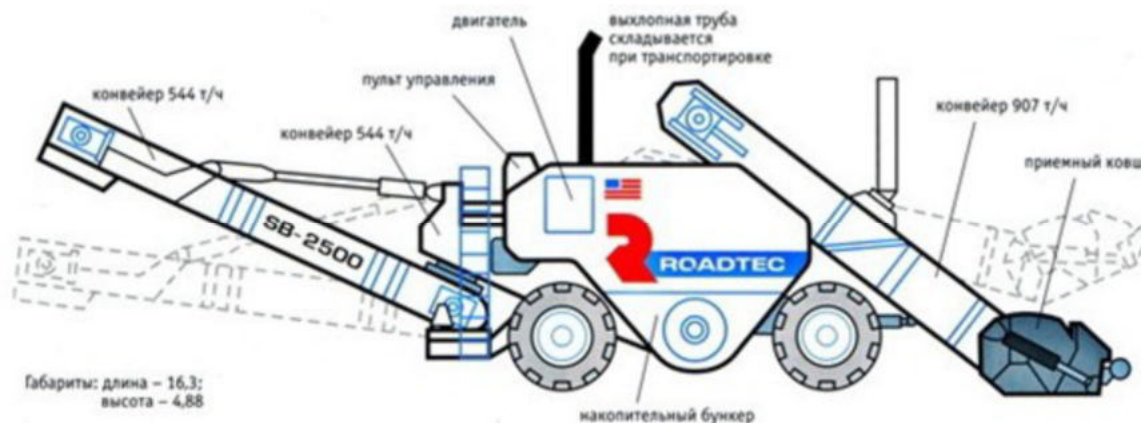

Взам. инв. №	
Подпись и дата	
Инв.№ ориг.	

Изм.	Кол.уч	Лист	№ док	Подпись	Дата

Рисунок 1 – Перегрузчик асфальтобетонной смеси Shuttle Buggy

Смесь из автомобилей-самосвалов выгружается в перегружатель, где перемешивается до однородного состояния и подается в бункер асфальтоукладчика бесконтактно скребковым транспортером.

Основание для устройства слоя покрытия из асфальтобетона должно быть ровным, чистым и сухим. На контактную поверхность бордюров и иных элементов наносится подгрунтовка. Перед укладкой смеси (за 1 - 6 ч) поверхность основания обрабатывается битумной эмульсией, жидким или вязким битумом.

Устройство асфальтобетонных покрытий производится в сухую погоду при температуре окружающего воздуха весной и летом не ниже +5 °С, осенью - не ниже +10 °С.

Битум в рабочем котле должен быть обезвожен, не иметь механических примесей, быть однородным и нагретым таким образом, чтобы обеспечивать его бесперебойную подачу в дозирующее устройство смесительной установки.

Очищенные от пыли, глины и механических примесей щебень, песок, отсева дробления и т.п. просушивают в сушильном барабане смесительной установки и нагревают до температуры (в соответствии с табл. 9 СП 78.13330.2012), обусловленной проектным типом асфальтобетонной смеси, маркой битума и условиями транспортировки и укладки смеси. Влажность минеральных материалов на входе в смеситель не должна превышать 1% по массе.

Дозировка компонентов смеси осуществляется в соответствии с утвержденным составом. Смешение продолжают до полного обволакивания вяжущим частиц минеральных материалов. Температура смеси на выходе из смесителя устанавливается с учетом погодных условий, дальности транспортировки и требований табл. 9 СП 78.13330.2012 и табл. 8 ГОСТ 9128-2009.

Для транспортировки асфальтобетонных смесей используются строительные самосвалы или специальные машины. Загрузка смеси допускается только в чистый и сухой кузов (бункер) автомобиля. Каждый грузовик оборудуется тентом из брезента или подходящего материала для защиты смеси от воздействия атмосферных осадков и сокращения температурных потерь. При этом, применение материалов, имеющих температуру плавления ниже +200 °С, а также материалов, способных вступать в реакцию с компонентами смеси и приводить к загрязнению смеси или изменению ее характеристик, не допускается. В случае необходимости следует использовать кузова (бункеры) с теплоизоляцией.

При транспортировке асфальтобетонной смеси предусматривается возможность контроля ее температуры в кузове (бункере) автомобиля.

Укладка и уплотнение асфальтобетонной смеси производятся в соответствии с СП 78.13330.2012 по схеме, согласованной с Уполномоченным представителем Инженерной организации. При этом температура смеси при уплотнении должна соответствовать значениям табл. 9 СП 78.13330.2012. Укладку, предпочтительно, осуществлять сопряженными полосами, при этом место сопряжения полос после окончания укатки должно быть ровным и плотным. По возможности, асфальтобетонная смесь укладываются непрерывно. Следует избегать прохода катков по незащищенным кромкам свежеложенной смеси. Качество продольных и поперечных сопряжений укладываемых полос контролируется постоянно, при этом особое внимание уделяется качеству их уплотнения и ровности.

Сначала выполняют подкатку уложенного слоя непосредственно сразу за укладчиком двумя гладковальцовыми tandemными виброкатками (7,6 т) за 2-3 прохода по следу в статическом режиме, чтобы произвести некоторое предварительное доуплотнение и упрочнение горячей смеси своими сравнительно незначительными контактными давлениями в статике и снизить тем самым величину сдвиговой волны при последующем включении вибрации. Перемещение

Изм. № ориг.	Подпись и дата	Взам. инв. №
--------------	----------------	--------------

Изм.	Кол.уч	Лист	№ док	Подпись	Дата

виброкатка с включенным вибратором должно идти только от асфальтоукладчика (4-6 проходов по следу), а его движение к укладчику необходимо выполнять без вибрации. Такой технологический прием снижает нагон сдвиговой волны при ее перемещении вместе с катком с более горячей смеси в сторону более остывшей.

Уплотнение начинают продольными проходами катка от края полосы с постепенным смещением проходов к кромке, обращенной к оси дороги, следя, чтобы вальцы катка не приближались к ней менее чем на 100 мм. Оставшаяся неуплотненная полоса закатывается позже, одновременно с последующей (смежной) устраиваемой полосой покрытия. Подкатка производится ведущими вальцами вперед, с перекрытием предыдущего следа на 30 см, возвратно-поступательным движением по одной и той же полосе со скоростью не более 4.8-5.6 км/час.

После подкатки смеси дальнейшую укатку продолжают катком на пневмошинах (12 т) за 8-10 проходов по следу, с перекрытием предыдущего следа на 30 см, возвратно-поступательным движением по одной и той же полосе с рабочей скоростью 3.7-6.4 км/час.

Эти катки выполняют доуплотнение некоторых слабых мест, общую отделку поверхности покрытия и важный силовой тренинг с формированием более прочной структуры асфальтобетона. Каток должен иметь весовую загрузку 20 т с балластом и давление воздуха в шинах 8-8.5 атм. Давление во всех шинах должно быть одинаковым.

На завершающей стадии укатки используются два гладковальцовых катка статического типа с полным водяным балластом в вальцах - общий вес 13,0 т. Контактные давления вальцов этого катка превышают показатели предыдущих катков.

Основной целью завершающей стадии укатки является устранение следов от шин пневмокатков и других дефектов поверхности.

Укатка производится за 4-8 проходов по следу, с перекрытием предыдущего следа на 30 см возвратно-поступательным движением по одной и той же полосе, со скоростью не более 3.2-4.8 км/час и только в статическом режиме.

Для обеспечения долгосрочной герметизации швов сопряжения асфальтобетонного покрытия в проекте предусмотрена укладка стыковочной битумно - полимерной ленты. Уникальность технологий устройства покрытий с использованием стыковочных лент состоит в том, что герметизация происходит в процессе укладки и уплотнения горячей асфальтобетонной смеси. Эффект герметизации достигается в результате плавления материала ленты под воздействием высокой температуры смеси и формирования защитного слоя при уплотнении, в результате чего снижается водонасыщение асфальтобетона в зоне шва и предотвращается образование технологических трещин покрытия. Технология применения лент не требует использования дополнительных материалов и специализированного оборудования и предусматривает простую фиксацию на боковой грани стыкуемой поверхности и удаление защитной пленки, после чего проводятся стандартные операции по укладке и уплотнению горячей асфальтобетонной смеси.

Срезанный с кромок и любой иной удаляемый в ходе работ материал вывозится для повторного его использования или для хранения. При уплотнении слоя необходимо обеспечивать коэффициент уплотнения, предусмотренный СП 78.13330.2012.

К показателям и методам операционного контроля относятся следующее:

– температура смеси - определяется для каждой единичной партии, поставляемой к месту укладки. Смесь с температурой, не соответствующей требуемым значениям по ГОСТ 9128 - 2013, к укладке не допускается;

– температура слоя в процессе его формирования - определяется в начале и конце каждой технологической операции и должна соответствовать значениям, приведенным в табл. 9 СП 78.13330.2012;

Изм. № ориг.	Подпись и дата	Взам. инв. №
--------------	----------------	--------------

Изм.	Кол.уч	Лист	№ док	Подпись	Дата

– толщина слоя - контролируется в процессе укладки, в рабочем поперечном сечении слоя (не менее одного замера на 1.5 м ширины) через 15 - 20 м или по требованию Уполномоченного представителя Инженерной организации. Толщина сформированного слоя должна соответствовать проектной;

– ровность - определяется в процессе уплотнения металлической рейкой длиной 3 м, укладываемой на формируемое покрытие в продольном направлении. Участки покрытия с неудовлетворительной ровностью в соответствии с СП 78.13330.2012 должны быть исправлены в ходе работ;

– поперечные уклоны - задаются асфальтоукладчиками и контролируются нивелиром. Поперечные уклоны должны соответствовать требованиям Проекта и СП 78.13330.2012;

– качество смеси (состав и физико-механические свойства) - определяются по пробам, отбираемым из каждых 500 т смеси, но не реже 1 раза в смену. Качество смеси должно соответствовать утвержденному рецепту.

Для устройства покрытия из асфальтобетонной смеси рекомендуется использовать механизированный отряд в составе:

– Асфальтоукладчик типа ABG Titan	1
– Асфальтоукладчик типа VogeLe	1
– Перегрузатель а/б смеси «Шаттл Багги»	1
– Автосамосвал 20 т	5
– Автогудронатор ДС-39Б	1
– Каток самоходный гладковальцовый 7 т (для а/б)	1
– Каток самоходный пневмоколесный 12 т (для а/б)	2
– Каток самоходный гладковальцовый 10 т (для а/б)	1
– Каток самоходный гладковальцовый 14 т (для а/б)	1
– Каток самоходный комбинированный от 7.1 до 10 т (для SMA)	1
– Каток самоходный тандемный от 4.5 до 7.3 т (для SMA)	1
– Поливомоечная машина ПМ-130	1
– Комбинированная машина	1
– Нарезчик швов	1
– Машинисты и водители	18
– Рабочие	5

3.2.5.5. Уширение существующей дорожной одежды

Данный вид работ состоит в уширении существующей дорожной одежды.

Работы по уширению существующей дорожной одежды начинаются после разборки существующих обочин.

Подстилающий слой устраивается сразу на ширину уширяемой части дорожной одежды и обочин. Основание уширяемой части дорожной одежды устраивается в соответствии с Проектом и требованиями СП 78.13330.2012.

Асфальтобетонное покрытие укладывается и уплотняется в соответствии с СП 78.13330.2012. Выполняют устройство швов, отделку кромок, зачистку стыков с существующим покрытием и ранее уложенным асфальтобетоном.

Взам. инв. №	
Подпись и дата	
Инв. № ориг.	

Изм.	Кол.уч	Лист	№ док	Подпись	Дата

3.2.5.6. Разборка, досыпка и укрепление обочин

Данный вид работ состоит в разборке, досыпке обочин, их укреплении.

Работы по досыпке обочин осуществляются на участках дороги, где Проект предусматривает уширение проезжей части, уширение земляного полотна и переходно-скоростных полос. На участках уширения проезжей части и уширения или увеличения высоты земляного полотна работы по досыпке обочин осуществляют после устройства подстилающего слоя из песка и устройства (уширения) дорожной одежды.

Досыпка обочин осуществляется после разборки существующих обочин. Материал разборки существующих обочин, может быть использован для отсыпки насыпи.

Досыпка обочин осуществляется послойно, с послойным уплотнением, в соответствии с СП 34.13330.2012 для рабочего слоя земляного полотна. Уплотнение грунта обочин выполняется при его оптимальной влажности.

Проектом предусмотрено укрепление обочин щебеночной смесью С5 с добавлением 25% асфальтового гранулята. Прибывочная часть обочины укрепляется на 0.50 м гидропосевом трав.

Смесь следует распределять автогрейдерами в один-два слоя, а уплотнять – катками. Для уменьшения трения между частицами и для ускорения процесса укатки, производится полив смеси водой.

Для выполнения работ по укреплению обочин рекомендуется использовать 1 механизированный отряд в составе:

– Автосамосвал 20 т	1
– Автомобиль бортовой	1
– Бульдозер 79 кВт	1
– Экскаватор-планировщик	1
– Экскаватор 0.65 м ³	1
– Каток самоходный гладковальцовый 8 т	1
– Каток самоходный 13 т	1
– Каток тандемный 12.2-14.2 т	1
– Каток вибрационный 25 т	1
– Автогрейдер ДЗ-98	1
– Поливомоечная машина ПМ-130	1
– Машинисты и водители	11
– Дорожные рабочие	5

3.2.6 Водоотводные лотки, сбросы и гасители

После укладки верхнего слоя асфальтобетонного покрытия осуществляется устройство прикромочного лотка из асфальтобетонной смеси.

Работы по устройству прикромочных лотков выполняются в следующей последовательности:

- на обочине, в месте устройства лотка нарезается корыто при помощи автогрейдера со специальной насадкой. При необходимости кромка верхнего слоя подрезается;
- основание лотка (корыта) уплотняется виброплитой массой до 300кг;
- кромку существующего асфальтобетонного покрытия проливают битумом/эмульсией;

Изм. № ориг.	Подпись и дата	Взам. инв. №

Изм.	Кол.уч	Лист	№ док	Подпись	Дата

- асфальтоперегрузатель подает смесь непосредственно в нарезанное корыто.
- асфальтоукладчик со специальным уширителем равномерно распределяет смесь в корыте и придает ей нужную геометрию;
- для уплотнения смеси используется виброплита со специальной насадкой массой не более 100 кг;
- для уплотнения спайки прикромочного лотка с проезжей частью используют средний каток.

После укладки верхнего слоя асфальтобетонного покрытия осуществляется устройство прикромочного лотка из асфальтобетонной смеси. Сначала отсыпаются и уплотняются обочины, далее автогрейдером со специальной насадкой нарезается корыто определенной глубины, кромку асфальта при необходимости подрезают. Основание корыта уплотняют виброплитой массой до 300 кг. Кромку асфальта проливают битумом. После этого асфальтоперегрузатель подает асфальт прямо в образовавшийся лоток, следом движется асфальтоукладчик с уширителем и придает ему правильную геометрию. За укладчиком следует виброплита массой до 100 кг со специальной насадкой, которая уплотняет смесь и придает правильный поперечный профиль лотку. Совместно с виброплитой работает средний каток, который уплотняет непосредственно спайку прикромочного лотка с проезжей частью.

3.2.7 Укрепительные работы

Откосы земляного полотна планируются, после чего производится их укрепление гидропосевом трав по слою растительного грунта, толщиной 0.15 м.

Укрепление засевом трав в районе работ осуществляется в вегетационный период. Следует избегать посева при сильном ветре, избыточной влажности почвы, заморозках на почве и иных отрицательных условиях.

Засеваемый участок планируется по заданным линиям и уклонам. Участок очищается от сорняков, веток и камней диаметром 50 мм и более, а также от мусора, мешающего укреплению засевом трав или уходу за ней. Затем участок взрыхляется на глубину не менее 10 см и готовится под посев.

Засеянный участок увлажняется в течение 10 дней после посева, когда идет прорастание трав.

Следует обеспечивать защиту засеянных участков и уход за ними, включая полив, по мере необходимости, до окончательной приемки объекта. Любые повреждения засеянных участков следует устранять путем повторного посева, внесения удобрений или мульчирующего материала.

Откосы насыпи и выемки укрепляются гидропосевом трав. При гидропосеве рабочую смесь, состоящую из семян многолетних трав, минеральных удобрений, мульчирующих и пленкообразующих материалов и воды наносят тонким слоем на откосы земляного полотна со специально оборудованного автомобиля.

После высева рабочей смеси мульчирующие и пленкообразующие материалы создают благоприятный для прорастания и развития трав влажностно-температурный режим. Мульчирующие материалы, сгнивая, дают дополнительную питательную среду, а пленка, образующаяся на откосах, предохраняет их от водной и ветровой эрозии.

Откосы подтопленной насыпи укрепляются георешеткой объемной (высотой 0.15 м) по слою нетканого иглопробивного геотекстильного материала прочностью при растяжении не менее 5кН/м с заполнением камнем фр. 16 – 31.5 мм.

Индв.№ ориг.	Подпись и дата	Взам. инв. №

Изм.	Кол.уч	Лист	№ док	Подпись	Дата

Кюветы выемок и канавы насыпи, в зависимости от продольного уклона, укрепляются гидропосевом трав, толщиной 0.10 м, а при уклонах канав 30 и более ‰ – георешеткой объемной (высотой 0.15 м) по слою нетканого иглопробивного геотекстильного материала прочностью при растяжении не менее 5кН/м с заполнением камнем фр. 16 – 31.5 мм.

Для выполнения укрепительных работ рекомендуется использовать механизированный отряд в составе:

– Автомобиль бортовой	1
– Экскаватор-планировщик	1
– Автогрейдер ДЗ-98	1
– Агрегат для травосеяния	1
– Бульдозер 59 кВт	1
– Машинисты и водители	5
– Рабочие	4

3.2.8 Работы по обустройству дороги

3.2.8.1. Ограждения

Работы по установке ограждений следует выполнять после окончания работ по планировке и укреплению обочин и откосов земляного полотна в сроки, предусмотренные проектной документацией.

Установка ограждений должна производиться в соответствии с ГОСТ Р 52289-2019, СП 78.13330.2012 и требованиями проектной документации.

Стойки барьерных ограждений следует устанавливать методом погружения в грунт обочины.

Тип ограждения и шаг строек должен соответствовать проекту.

Для устройства ограждений должны применяться элементы заводского изготовления, соответствующие требованиям проектной документации.

Элементы ограждения устанавливаются с нахлестом в направлении движения транспорта, при этом конец предыдущей секции следует располагать поверх начала следующей секции. Для крепления следует использовать болты, выступающие за край гайки не менее чем на 6 мм и не более чем на 25 мм. Все болты должны быть затянуты.

Существующее ограждение, стойки и сопутствующие детали демонтируются и складываются. После этого демонтируются и вывозятся стойки, закрепленные в бетоне. В ходе работ заменяются все элементы ограждения.

3.2.8.2. Дорожные знаки

Дорожные знаки и другие средства организации дорожного движения устанавливаются в соответствии с ГОСТ Р 52289-2019 и Методическими рекомендациями «Организация движения и ограждение мест производства дорожных работ». До заказа знаков следует представить на согласование Уполномоченному представителю Инженерной организации ведомость установки знаков и ведомость расстановки сигнальных столбиков.

При технической невозможности установки дорожных знаков в местах, предусмотренных схемой расстановки, допускаются незначительные изменения их местоположения с учетом местных условий и по согласованию с Уполномоченным представителем Инженерной организации.

Взам. инв. №	
Подпись и дата	
Инв. № ориг.	

Изм.	Кол.уч	Лист	№ док	Подпись	Дата

Основания для стоек знаков. Общий комплекс этого вида работ состоит в следующем:

- возведении присыпных берм – разработке и транспортировке грунта из карьера в насыпь, распределении грунта на требуемую ширину слоями заданной толщины, уплотнении каждого слоя, планировке поверхности и откосов, укреплении поверхности и откосов берм;
- рытье ям с обратной засыпкой грунта и трамбованием;
- укладке блоков фундамента;
- устройстве песчаной подушки;
- укладке бетона фундамента.

Разработка и транспортировка грунта для бермы в насыпь осуществляется предусмотренными в Проекте средствами. Грунт для отсыпки бермы по составу и влажности должен отвечать требованиям проектной документации.

Послойное уплотнение грунта производится вручную пневмотрамбовками или электро-трамбовками. Планировка поверхности и откосов присыпных берм осуществляются вручную. Окончательная отделка поверхности и откосов бермы производится после отсыпки до проектных отметок.

Рытье ям и установка фундамента знаков производится, как правило, бурильно-крановыми машинами.

Установка опор и стоек. Опоры и стойки дорожных знаков устанавливаются с помощью специальных приспособлений на подготовленный фундамент в соответствии с Проектом. Все поврежденные во время установки опоры заменяются.

Панели дорожных знаков устанавливаются на опоры в соответствии с Проектом. Допускается монтаж знаков из сборных панелей индивидуального проектирования, на месте их установки. Сверление отверстий в панелях знаков в полевых условиях запрещается.

Если дорожный знак временно не используется, его лицевую панель следует полностью укрыть непрозрачным материалом. Материал, укрывающий панель знака, следует поддерживать в хорошем состоянии до тех пор, пока знак не будет снова введен в действие.

На лицевой панели знаков запрещается использовать клейкую ленту.

Повреждения деталей крепления, панелей дорожных знаков и их светоотражающей поверхности следует устранять.

3.2.8.3. Дорожная разметка

Схема дорожной разметки должна увязываться со схемой расстановки дорожных знаков. Разметка наносится в соответствии с ГОСТ Р 52289-2019, ГОСТ 32830-2014, ГОСТ 32848-2014, ГОСТ 32945-2014 и ОДМ 218.6.020-2016. После завершения укладки слоя покрытия намечаются границы нанесения разметки для их согласования с Уполномоченным представителем Инженерной организации. До нанесения разметки поверхность проезжей части очищается от мусора, грязи, органических вяжущих, смазочных материалов и посторонних предметов.

Материал для дорожной разметки перевозится в таре, соответствующей техническим условиям на транспортировку разметочного материала, с четкими надписями, содержащими следующие сведения о поставляемом материале:

- Название и адрес предприятия-изготовителя;
- Название изделия;
- Номер партии;
- Цвет;
- Вес нетто и объем содержимого;

Изм.	Кол.уч	Лист	№ док	Подпись	Дата

- Дата изготовления;
- Срок годности;
- Описание содержимого, если требуется смешение компонентов;
- Пропорции и инструкции по смешению;
- Данные по технике безопасности.

Участки с разметкой следует оберегать от наезда транспорта до полного её высыхания.

Термопласт наносится при температуре покрытия и окружающего воздуха выше +10°C и температуре термопласта, указанной в технических условиях. Разметка осевых линий или линий, ограничивающих полосы движения, наносится из расчета толщины линии разметки в сухом состоянии не менее 2,5 мм или расхода - 2,5 кг/м². Краевые линии разметки наносят из расчета толщины слоя в сухом состоянии не менее 1,5 мм или расхода - 1,5 кг/м².

Термопласт ПЛ-5142 наносится маркером при температуре покрытия и окружающего воздуха не ниже +15 °С и температуре термопласта +170 °С слоем не менее 3 мм при расходе материала 5 - 6 кг/м².

Минимальная прочность сцепления термопласта с поверхностью покрытия должна соответствовать техническим условиям изготовителя.

Для выполнения работ по обустройству автомобильной дороги рекомендуется использовать механизированный отряд в составе:

– Бурильно-крановая машина	1
– Автокран КС-2561 Д	1
– Фронтальный погрузчик	1
– Автомобиль бортовой	1
– Агрегаты сварочные	1
– Поливомоечная машина ПМ-130	1
– Машина дорожная разметочная	1
– Машинисты и водители	6
– Рабочие	10

3.2.9 Автобусные остановки

Данный вид работ состоит в переносе автобусных остановок и строительстве новых и включает: разборку существующих обочин и присыпку новых; разборку бордюра; устройство песчаного основания; устройство покрытия на автобусной остановке по типу существующего; устройство посадочной площадки; демонтаж существующего павильона и установку его на новом месте; укрепление основания под павильоном слоем щебня; устройство бордюра; окраску павильона.

Строительство и реконструкция автобусных остановок выполняется, по возможности, одновременно с аналогичными работами на основной дороге.

Уширение земляного полотна, дорожной одежды, досыпка и укрепление обочин на остановочных площадках выполняются в соответствии с вышеуказанными требованиями.

Ширина остановочных площадок принимается равной ширине основных полос проезжей части, а длина – не менее 13 м. Посадочные площадки на автобусных остановках должны быть приподняты на 0.2 м над поверхностью остановочных площадок. От посадочных площадок, в направлении основных потоков пассажиров предусматриваются пешеходные дорожки или тротуары. Работы на остановочных площадках заканчиваются установкой павильонов.

Взам. инв. №	
Подпись и дата	
Инв.№ ориг.	

Изм.	Кол.уч	Лист	№ док	Подпись	Дата

3.2.10 Пешеходные дорожки

Данный вид работ заключается в устройстве пешеходных дорожек для пешеходов.

Работы по устройству пешеходных дорожек рекомендуется производить одновременно с устройством дорожной одежды на основной дороге (на участках расположения пешеходных дорожек).

Устройство дорожной одежды на пешеходных дорожках с щебеночным основанием и покрытием из песчаной асфальтобетонной смеси должно осуществляться при использовании дорожно-строительной техники или средств малой механизации, обеспечивающих устройство дорожной одежды пешеходных дорожек проектной ширины.

3.3 Мероприятия по охране труда

До начала строительства объекта должны быть выполнены предусмотренные проектом производства работ (ППР) подготовительные работы по организации стройплощадки.

Территория места производства работ должна быть ограждена дорожными знаками и ограждающими устройствами в соответствии с согласованной органами ГИБДД схемой.

Определяются места складирования материалов и конструкций.

Производственные территории должны быть оборудованы средствами пожаротушения. Противопожарное оборудование должно содержаться в исправном, работоспособном состоянии. Проходы к противопожарному оборудованию должны быть всегда свободны и обозначены соответствующими знаками.

Для освещения мест производства строительных и монтажных работ применяется световое штатное оборудование, установленное на строительной технике (используются лампы накаливания).

Технологическая последовательность производства строительных работ на строительном объекте определяется проектом организации строительства и проектом производства работ.

Технологические процессы осуществляются в соответствии с гигиеническими требованиями к организации технологических процессов, производственному оборудованию и рабочему инструменту.

Оборудование и материалы, используемые при производстве строительного-монтажных работ, должны соответствовать гигиеническим, эргономическим требованиям, а также требованиям настоящих Санитарных правил. Новое оборудование без наличия положительного санитарно-эпидемиологического заключения на соответствие требованиям санитарных правил использовать при производстве строительного-монтажных работ не допускается.

Предельно допустимые концентрации вредных веществ в воздухе рабочей зоны, а также уровни шума и вибрации на рабочих местах не должны превышать установленных соответствующими государственными стандартами. Зоны с уровнем звука свыше 85 дБ должны быть обозначены знаками безопасности. Работа в этих зонах без использования средств индивидуальной защиты запрещается. Для устранения вредного воздействия вибрации на работающих должны применяться средства индивидуальной защиты.

Работы в охлаждающей среде проводятся при соблюдении требований к мерам защиты работников от охлаждения. При разработке внутрисменного режима работы следует ориентироваться на допустимую степень охлаждения работающих, регламентируемую временем непрерывного пребывания на холоде и временем обогрева в целях нормализации теплового состояния организма.

Изм. № ориг.	Подпись и дата	Взам. инв. №

Изм.	Кол.уч	Лист	№ док	Подпись	Дата

Во избежание переохлаждения работникам не следует во время перерывов в работе находиться на холоде (на открытой территории) в течение более 10 минут при температуре воздуха до минус 10 °С и не более 5 минут при температуре воздуха ниже минус 10 °С.

В обеденный перерыв работник обеспечивается горячим питанием. Начинать работу на холоде следует не ранее, чем через 10 минут после приема горячей пищи (чая и др.).

При выполнении земляных работ на рабочем месте в траншее ее размеры должны обеспечивать размещение конструкций, оборудования и оснастки, а также проходы на рабочих местах и к рабочим местам шириной не менее 0.6 м и необходимое пространство в зоне работ.

Заготовку и обработку арматуры следует производить на специально предназначенных и соответствующим образом оборудованных местах. Электросварочные и газопламенные работы выполняются в соответствии с требованиями раздела 22 Санитарных правил СанПиН 3.2.3.1384-03.

Изоляционные работы на конструкциях искусственных сооружений выполняются до их установки или после постоянного закрепления. При проведении изоляционных работ с применением горячего битума работники обеспечиваются брезентовыми костюмами с брюками, выпущенными поверх сапог. При необходимости перемещения битума на рабочих местах вручную следует применять металлические бачки с плотно закрывающимися крышками. Не допускается использовать при изоляционных работах битумные мастики с температурой выше 180°С.

Администрации строительства следует предусмотреть проведение производственного контроля, включая лабораторные и инструментальные исследования и измерения, в соответствии с требованиями действующих нормативных документов.

При нарушении норм и правил охраны труда работники должны принять меры к их устранению собственными силами, а в случае невозможности этого, прекратить работы и информировать должностное лицо.

Каждый работник перед началом работ должен пройти инструктаж по технике безопасности.

В соответствии со СНиП 12-03-2001 назначаются лица, ответственные за обеспечение охраны труда в пределах порученных им участков работ, создается служба охраны труда или вводится должность специалиста по охране труда, а также органы контроля и оценки состояния охраны и условий безопасности труда.

3.4 Техника безопасности при производстве строительных работ

3.4.1 Дорожно-строительные работы

Все дорожно-строительные работы, предусмотренные настоящим проектом, следует выполнять в соответствии с требованиями СНиП 12-03-2001 «Безопасность труда в строительстве. Часть 1. Общие требования» и СНиП 12-04-2002 «Безопасность труда в строительстве Часть 2. Строительное производство», а также «Правил охраны труда при строительстве, ремонте и содержании автомобильных дорог», утвержденных Минтрансстроем 27.12.91.

Принимая во внимание то обстоятельство, что строительные работы будут осуществляться в непосредственной близости от существующего автомобильного движения, особое внимание следует обратить на соблюдение безопасности движения построечного транспорта в местах соприкосновения с существующим движением, а также на установку соответствующих ограждений и средств регулирования движения, которые должны иметь хорошую видимость, в том числе и в темное время суток, и устанавливаться в соответствии с Методическими рекомендациями «Организация движения и ограждение мест производства дорожных работ»

Изм.	Кол.уч	Лист	№ док	Подпись	Дата

При перемещении грунта бульдозером уклоны участков не должны превышать указанные в паспорте машин (не более 30°). Нельзя поворачивать бульдозер с загруженным или заглубленным отвалом. При сбросе грунта под откос отвалом бульдозер не должен выдвигаться за бровку откоса насыпи. При перемещении грунта бульдозером на подъеме необходимо следить за тем, чтобы отвал не врезался в грунт. Запрещается работать с глинистыми грунтами в дождливую погоду при уклонах, не обеспечивающих устойчивое движение машин. Переезд бульдозера своим ходом на другое место работы следует производить с поднятым в транспортное положение отвалом.

Монтаж навесного оборудования бульдозера на трактор и демонтаж его разрешаются только под руководством механика или мастера, ответственного за производство этих работ.

При развороте землеройных машин (прицепного автогрейдера и автогрейдера) в конце профилируемого участка, а также на крутых поворотах движение их должно осуществляться на минимальной скорости. Радиус поворота автогрейдера должен быть не менее 10 м, прицепного грейдера - 9 м. Разравнивать грунт на свежесыпанных насыпях высотой более 1.5 м необходимо с особой осторожностью и под наблюдением ответственного лица. Расстояние между бровкой земляного полотна и внешними (по ходу) колесами автогрейдера или гусеницей трактора должно быть не менее 1 м. Установка откосника и удлинителя, вынос ножа в сторону для срезки откосов, а также перестановка ножа должны производиться согласно инструкции по эксплуатации машин.

Площадка, на которой работает экскаватор, должна быть спланирована и иметь уклон не более 5°; при больших уклонах во избежание самопроизвольного перемещения он закрепляется специальными инвентарными упорами. Во время работы экскаватора запрещается: менять вылет стрелы при заполненном ковше; подтягивать груз с помощью стрелы и регулировать тормоза при поднятом ковше производить ремонтные работы и регулировку узлов; использовать канаты с износом более допустимого; находиться под ковшом или стрелой; работать со стороны забоя; перемещать ковш над кабиной автомобиля; находиться людям в радиусе действия экскаватора плюс 5 м.

Сооружению земляного полотна должны предшествовать подготовительные работы - расчистка и осушение участка, перестройка и перенос коммуникаций и сооружений, установка ограждений и устройство подъездных путей. При расчистке полосы отвода от кустарника и мелколесья кусторезом зона его работы должна быть предварительно очищена от камней, пней, а также деревьев, диаметр которых на линии среза превышает 20 см. В процессе работы кустореза необходимо следить за исправностью ограждения, предохраняющего машиниста от ударов срезаемыми деревьями и кустами. Во время работы машины с обеих сторон расчищаемой полосы устанавливаются красные флажки.

Одновременная работа двух кусторезов на одном участке разрешается отдельными полосами или на самостоятельных участках, расположенных друг от друга на расстоянии не менее 40 м. Подсобные рабочие должны находиться не ближе 25 м к месту работы кустореза.

Движение автомобилей-самосвалов задним ходом к месту погрузки и выгрузки грунта разрешается на расстояние не более 50 м и должно сопровождаться звуковым сигналом. При выгрузке грунта из автомобиля-самосвала на насыпь расстояние от оси его заднего колеса до бровки естественного откоса насыпи должно быть не менее 2 м, а расстояние от бровки до внешнего колеса машины, движущейся по насыпи - не менее 1 м.

Очищать поднятые кузова автомобилей-самосвалов следует скребками или лопатой с удлиненной рукояткой, обеспечивающей нахождение рабочего в безопасной зоне. При разгрузке

Изм. № ориг.	Подпись и дата	Взам. инв. №

Изм.	Кол.уч	Лист	№ док	Подпись	Дата

грунта рабочие должны находиться со стороны водителя машины в его зоне видимости, но не ближе 5 м к зоне отсыпки грунта.

Работы на откосах с уклоном более 45° осуществляются под наблюдением специально проинструктированных лиц; рабочие должны иметь предохранительные пояса, закрепленные на надежных опорах. Планировка откоса движущимся по нему бульдозером разрешается при крутизне откоса 1:2 и менее. Для передвижения рабочих по поверхности откосов и конусов необходимо применять деревянные переносные трапы-подмости. Запрещается приступать к укрепительным работам на мокрой или мерзлой поверхности откоса. При отделочных работах, осуществляемых экскаватором-планировщиком, работающим запрещается находиться в зоне действия машины, ниже по откосу и у подошвы по фронту работ плюс по 15 м в обе стороны. При укреплении откосов земляного полотна гидропосевом трав все рабочие должны быть удалены из зоны действия струи гидронамыва. Сборные элементы следует выгружать с помощью автомобильного крана на обочину или у подошвы откоса, но не на его поверхность.

В темное время суток место укладки асфальтобетонной смеси должно быть освещено согласно ГОСТ 12.1.046-85. Для освещения следует использовать передвижные, переносные и установленные на дорожно-строительных машинах осветительные приборы. Движение автомобилей-самосвалов в зоне укладки асфальтобетонной смеси разрешается только по сигналу приемщика смеси; перед началом движения водитель обязан подать звуковой сигнал. Открывать задний борт автомобиля-самосвала при выгрузке асфальтобетонной смеси в бункер асфальтоукладчика необходимо специальным металлическим крючком. Запрещается производить очистку от смеси крыльев приемного бункера во время движения асфальтоукладчика. Выгрузку асфальтобетонной смеси из автомобиля-самосвала в приемный бункер асфальтоукладчика следует выполнять лишь после его остановки, предупредительного сигнала машиниста асфальтоукладчика и удаления рабочих на расстояние 1 м от боковых стенок бункера. Кузов автомобиля-самосвала от остатков асфальтобетонной смеси необходимо очищать стоя на земле специальными скребками и лопатой с ручкой длиной не менее 2 м.

В процессе работы расстояние между катками и другими самоходными машинами должно быть не менее 5 м. При меньшей дистанции проход между катками и другими движущимися машинами запрещается. При длительных перерывах в работе (6 ч и более) асфальтоукладчики и катки необходимо очистить, установить в один ряд и затормозить.

При ручной укладке и исправлении дефектных участков покрытия расстояние переноса асфальтобетонной смеси лопатами не должно превышать 8 м. При большем расстоянии следует пользоваться носилками с бортами с трех сторон или легкими тачками с опрокидыванием вперед.

Рабочие, занятые на укладке асфальтобетонных и черных покрытий, и оснований, должны поверх спецодежды надевать яркие сигнальные жилеты. При работе с асфальтобетонной смесью, содержащей поверхностно-активные вещества и активаторы, следует пользоваться герметичными очками и универсальными респираторами.

3.4.2 Переустройство сетей

Необходимо соблюдать правила техники безопасности при производстве и выполнять требования техники безопасности и охраны труда, приведенных в соответствующих технологических картах.

Организация безопасного и высокопроизводительного труда на производстве возложена на административно-технический персонал подрядной организации. Перевозка грузов автомобильным транспортом, и эксплуатация автотранспорта должна отвечать требованиям

Изм. № ориг.	Подпись и дата	Взам. инв. №
--------------	----------------	--------------

Изм.	Кол.уч	Лист	№ док	Подпись	Дата

«Межотраслевые правила по охране труда на автомобильном транспорте». Противопожарные мероприятия должны быть предусмотрены первичными средствами: песком, водой, ручными пенными, углекислотными и порошковыми огнетушителями, а при необходимости должна быть вызвана ближайшая пожарная команда. Все работающие должны иметь защитные каски, а работающие на высоте - предохранительные пояса.

На действующем объекте все работы производить в соответствии с «Инструкцией по организации и производству работ повышенной опасности в строительномонтажных организациях и на промышленных предприятиях Минэнерго», только в присутствии наблюдающих от эксплуатации.

Работники к работе в неисправной, не отремонтированной, загрязненной специальной одежде и специальной обуви, а также с неисправными СИЗ не допускаются. Необходимость химчистки, стирки, сушки, ремонта и дезинфекции спецодежды и обуви, и других средств индивидуальной защиты определяется соответствующей службой подрядной организации. Работодатель при выдаче работникам таких СИЗ, как респираторы, противогазы, самоспасатели, предохранительные пояса, накомарники, каски и другие, обеспечивает проведение инструктажа работников по правилам пользования и простейшим способам проверки исправности этих средств, а также тренировку по их применению.

Условия труда и санитарно-бытовое обеспечение работников, выполняющих строительные работы вахтовым методом, должны соответствовать требованиям СанПиН 2.2.3.1384-03.

3.5 Обоснование потребности в основных ресурсах

Сведения о потребности в машинах и механизмах приведены в «Ведомость потребности в основных строительных машинах и механизмах».

Сведения о потребности в дорожно-строительных материалах приведены в «**Ведомость потребности в строительных конструкциях, изделиях и материалах**».

Обеспечение строительных работ технической водой для увлажнения материалов и других технических целей предусмотрено путем доставки воды поливочными машинами с забором воды из г. Санкт-Петербург.

Обеспечение линейных дорожных работ электроэнергией предусматривается от передвижных электростанций, а сжатым воздухом – от передвижных компрессоров.

3.6 Определение метода организации работ

Проектом предусмотрено обеспечение трудовыми ресурсами подрядных организаций из ближайшего крупного населенного пункта – г. Санкт-Петербург в размере 100 % от общего числа требуемых квалифицированных специалистов.

3.7 Продолжительность строительства

Продолжительность строительства рассчитана на основании производительности основных механизмов для каждого вида работ. Норма выработки принята на основании ГЭСН-2001.

Срок строительства составляет **7 месяцев**.

Расчетный зимний период в соответствии с ГСНр 81-05-02-2001 с 5 ноября по по 5 апреля.

Распутица – 1 апреля – 30 апреля.

Взам. инв. №	
Подпись и дата	
Инв.№ ориг.	

Изм.	Кол.уч	Лист	№ док	Подпись	Дата

Количество дней работы – 193 рабочих дня.

Работы ведутся в 2 смены. Продолжительность одной смены – 12 часов. Шестидневная рабочая неделя. Продолжительность вахтового цикла 15 дней.

3.8 Обеспечение строительными кадрами

Доставка работников к месту проведения строительных работ осуществляется автобусами ПАЗ 4234 или аналогичными вместимостью не менее 50 человек.

Работа выполняется укрупненными бригадами. К работе не могут привлекаться лица моложе 18 лет, беременные женщины и женщины, имеющие детей в возрасте до полутора лет.

Рабочее время и время отдыха регламентируется графиком работы, который утверждается администрацией предприятия. Продолжительность смены не должна превышать 12 часов. Продолжительность междусменного отдыха с учетом обеденных перерывов может быть уменьшена до 12 часов. Нормальное количество часов определяется исходя из пятидневной рабочей недели и продолжительности рабочей смены 6 часов и шестичасовой рабочей смены в предвыходные и предпраздничные дни.

Режим работы: продолжительность рабочей недели – 6 дней, 12 часовой рабочий день.

Потребность строительства в кадрах определяем в зависимости от трудозатрат.

$$N = T_p / t,$$

где T_p – трудозатраты, чел.ч;

t – продолжительность работы за весь строительный период, ч

$$N = 1\,024\,911 / (193 * 24) = 235 \text{ чел}$$

Расчет потребности в трудовых ресурсах приведены в таблице 3.1.

Таблица 3.1 - Потребность в трудовых ресурсах

Наименование	Единицы измерения	Расчетная потребность
Рабочие	чел.	251
ИТР, МОП и охрана (19.8%)	чел.	49

В соответствии со справочным пособием к СНиП 3.01.01-85, ЦНИИОМТП Госстроя СССР, инженерно-технические работники составляют 13.2 % от общего числа работающих $251 \times 13.2 \% = 33$ человек, служащие 4.5 % от общего числа работающих, то есть $251 \times 4.5 \% = 11$ человек и младший обслуживающий персонал, охрана 2.1 % от общего числа работающих $251 \times 2.1 \% = 5$ человек.

Итого, общее количество работающих составляет $251 + 33 + 11 + 5 = 300$ человек.

3.9 Снабжение строительства электроэнергией, паром, водой

Источниками обеспечения строительных работ водой и электроэнергией предусмотренными настоящим проектом являются водоразборные колонки г. Санкт-Петербург и передвижные электростанции.

Взам. инв. №	
Подпись и дата	
Инв. № ориг.	

Изм.	Кол.уч	Лист	№ док	Подпись	Дата

3.9.1 Потребность в электроэнергии

Основными потребителями электроэнергии являются строительные механизированный инструмент, инвентарные здания, освещение мест производства работ и инвентарного ограждения в ночное время. Для освещения инвентарного ограждения в ночное время используются передвижные дизельгенераторы.

Таблица 3.2 - Мощность потребителей на строительной площадке

№ п/п	Наименование потребителей	Единицы измерения	Количество	Удельная мощность на единицу измерения, кВт	Суммарная мощность, кВт
1	2	3	4	5	6
Силовые потребители					
1	Агрегат сварочный	шт.	1	5.0	5.0
Итого:					5.0
Технологические потребители					
2	Дрель электрическая	шт.	1	0.5	0.5
3	Машина шлифовальная	шт.	1	2.5	2.5
4	Станок сверлильный	шт.	1	2.5	2.5
5	Пила электрическая дисковая	шт.	1	1.5	1.5
Итого:					7.0
Освещение внутреннее					
6	Внутреннее освещение санитарно-бытовых помещений	м ²	480.9	0.02	9.6
Итого:					9.6
Освещение наружное					
7	Освещение зоны производства работ	м ²	5000	0.001	5
Итого:					5
Всего:					26.6

Суммарная потребность в электроэнергии определяется в соответствии с МДС 12-46.2008 «Методические рекомендации по разработке и оформлению проекта организации строительства, проекта организации работ по сносу (демонтажу), проекта производства работ»:

$$S = L_x \left(\frac{K_1 P_m}{\cos E_1} + K_3 P_{o.в} + K_4 P_{o.н} + K_5 P_{св} \right)$$

где $L_x = 1.05$ - коэффициент потери мощности в сети;

Взам. инв. №	
Подпись и дата	
Инв.№ ориг.	

Изм.	Кол.уч	Лист	№ док	Подпись	Дата

P_m - сумма номинальных мощностей работающих электромоторов (бетоноломы, трамбовки, вибраторы и т.д.);

$P_{o.в}$ - суммарная мощность внутренних осветительных приборов, устройств для электрического обогрева (помещения для рабочих, здания складского назначения);

$P_{o.н}$ - суммарная мощность для наружного освещения объектов и территории;

$P_{св}$ - суммарная мощность для сварочных трансформаторов;

$\cos EI = 0.7$ - коэффициент потери мощности для силовых потребителей электромоторов;

$K1 = 0.5$ - коэффициент одновременности работы электромоторов;

$K3 = 0.8$ - коэффициент одновременности работы электромоторов для внутреннего освещения;

$K4 = 0.9$ - коэффициент одновременности работы электромоторов для наружного освещения;

$K5 = 0.6$ - коэффициент одновременности работы электромоторов для сварочных трансформаторов.

Суммарная потребность в электроэнергии на площадке производства работ:

$$S = 1.05 \left(\frac{0,5 \times 7}{0,7} + 0,8 \times 9.6 + 0,9 \times 5,0 + 0,6 \times 5,0 \right) = 21.19 \text{ кВА}$$

Потребная электрическая мощность:

$$P = 21.19 \times 0,7 = 14.83 \text{ кВт}$$

В соответствии с полученным значением предусматривается использование трансформаторной подстанции мощностью не менее **14.83 кВт.**

Временное электроснабжение строительной площадки осуществляется за счет использования 1 передвижной электростанции АД20-Т400 мощностью 20.

Подача электроэнергии ко всем потребителям осуществляется по изолированным электрическим кабелям.

3.9.2 Потребность в воде

Основными потребителями воды являются строительные машины, механизмы и установки. Общая потребность в воде состоит из расхода воды на производственные, хозяйственно-бытовые нужды и потребность в воде на тушение пожаров.

Забор воды для строительных нужд производится из водоразборных колонок г. Санкт-Петербург, а доставка к месту производства работ осуществляется поливомоечными машинами.

Общая потребность в воде для обеспечения строительства составляет:

$$Q_{\text{общ}} = Q_{\text{пр}} + Q_{\text{пож}} + Q_{\text{хоз}} \text{ л/с,}$$

где: $Q_{\text{пр}}$ – расход воды на производственные нужды, л/с;

$Q_{\text{пож}}$ – расход воды для тушения пожаров, принято согласно норме 2.5 л/с;

$Q_{\text{хоз}}$ – расход воды на хозяйственно-бытовые нужды

Суммарный расход воды на производственные нужды определяется по формуле:

$$Q_{\text{пр}} = K_{\text{н}} \frac{q_n \Pi_n K'_q}{t \cdot 3600},$$

Изм. № ориг.	Подпись и дата	Взам. инв. №

Изм.	Кол.уч	Лист	№ док	Подпись	Дата

где: q_n – удельный расход воды на производственные нужды основных потребителей, л;
 P_n – число производственных потребителей в наиболее загруженную смену;
 K_{ny} – коэффициент на неучтенный расход воды (равен 1.2);
 $K_{ч}$ – коэффициент часовой неравномерности потребления воды (равен 1.5);
 t – число часов в смену.

Основные потребители воды приведены в таблице 3.3.

Таблица 3.3 - Основные потребители воды

№ п/п	Потребитель	Единица измерения	Расход воды (q1)	Количество единиц (n1)	Расход л/сут
1	Экскаватор	л/сут	100	21	2100
2	Бульдозер	л/сут	600	16	9600
3	Другая дорожно-строительная техника	л/сут	500	205	102500
Итого: $\Sigma q_1 \times n_1$			114200		

$$Q_{np} = 1.2 \times \frac{114200 \times 1.5}{24 \times 3600} = 2.4/c$$

Расход воды для тушения пожаров $Q_{пж}$ принимается 2.5 л/с на основании Справочного пособия к СНиП 3.01.01-85, ЦНИИОМТП Госстроя СССР.

Расход воды на хозяйственно-бытовые нужды $Q_{хоз}$ определяется по формуле:

$$Q_{хоз} = \frac{q_2 \cdot n_2 \cdot K_2}{t_1 \cdot 3600}, \text{ где:}$$

q_2 – удельный расход воды на хозяйственно-бытовые нужды (30 л на человека в сутки);

n_2 – численность строителей в наиболее многочисленную смену, с учетом работы в одну смену;

K_2 – коэффициент часовой неравномерности потребления воды (равен 1.5 – 3);

t_1 – число часов в смену.

$$Q_{хоз} = \frac{30 \times 300 \times 1,6}{3600 \times 12} = 0,33 \text{ л/с}$$

$$Q_{общ} = 2.4 + 2.5 + 0.33 = 5.23 \text{ л/с}$$

Питьевые установки (типа кулеры) устанавливаются в помещениях: в гардеробных, пунктах питания, в местах отдыха работников, питьевые установки располагаются не далее 75,0 м от рабочих мест и укрываются от солнечной радиации и атмосферных осадков. Питьевая вода привозится из г. Санкт-Петербург.

Расход питьевой воды, требуемый для рабочих на период строительства, определяется по формуле:

$$Q_6 = q_6 \cdot n$$

q_6 – среднее количество питьевой воды, потребное для одного рабочего (3 л на человека в смену);

n – численность строителей в наиболее многочисленную смену, с учетом работы в одну смену

$$Q = 3 \cdot 300 = 900 \text{ л в смену}$$

3.9.3 Потребность в сжатом воздухе

Потребность в сжатом воздухе определяется по формуле:

Взам. инв. №	
Подпись и дата	
Инв. № ориг.	

Изм.	Кол.уч	Лист	№ док	Подпись	Дата

$$Q=1.3\sum q * R_0$$

где $\sum q$ - общая потребность в воздухе пневмоинструмента;

R_0 - коэффициент при одновременном присоединении пневмоинструмента.

Основные потребители в сжатом воздухе занесены в таблицу 3.4.

Таблица 3.4 - Количество потребителей в сжатом воздухе

№ п/п	Наименование потребителя	Количество, штук	Расход на единицу, м ³ /мин	R ₀	Расход на группу, м ³ /мин
1	Пневмотрамбовки	3	0.8	0.8	1.92
2	Отбойные молотки	1	1.3	0.9	1.17
Итого:					3.09

$$Q = 1.3 * 3.09 = 4.02 \text{ м}^3/\text{мин}$$

Для производства работ требуется 1 компрессор ПР-10М производительностью 10 м³/мин.

3.10 Материальное обеспечение

Все применяемые при производстве работ дорожно-строительные материалы должны иметь необходимые документы, подтверждающие их качество и соответствие требованиям нормативных документов.

Проектом предусмотрены следующие источники поставки основных дорожно-строительных материалов:

Таблица 3.5 - Источники поставки основных дорожно-строительных материалов

Наименование материала	Источник поставки
Асфальтобетон, эмульсия	ООО «АБЗ №1» г. Санкт-Петербург
Щебень, ЩПС	ООО УК «Возрождение Неруд», к-р «Эркиля»
Дорожные знаки	ООО «Знак-Трейд» г. Санкт-Петербург
Барьерное ограждение	ООО «Дор Технологии» г. Санкт-Петербург
Песок	ЗАО «Воулы-ЭКО», к-р Малое Сословское
Спиральновитые металлические гофрированные водопропускные трубы	«Дор МГК» г. Санкт-Петербург
Товарный бетон, сборный бетон	ООО «СТК-Модуль» г. Санкт-Петербург
Вода+откачка ЖБО	ИП Русаловская, г. Санкт-Петербург

Подробные сведения об источниках поставок материалов приведены в Приложении 1 «Ведомости источников получения и способов транспортировки основных строительных материалов, и изделий».

Изм.	Кол.уч	Лист	№ док	Подпись	Дата

Транспортировка строительных конструкций и материалов производится грузовым и специальным автотранспортом подрядной строительно-монтажной организации.

Промежуточное складирование (производственный запас) материалов (песок, щебень, ЩПС, арматура, трубы) предусматривается на площадках складирования инертных материалов (в полосе временного отвода).

На данных площадках создается единовременный запас материалов в количестве 25% от общей потребности в материалах (для организации бесперебойных поставок на строительство).

Рост интенсивности движения грузового строительного транспорта существенно изменит существующую нагрузку на сеть автомобильных дорог общего пользования с точки зрения интенсивности движения в физических единицах, приведет к существенному росту нагрузки на существующую дорожную одежду за счет увеличения доли грузового транспорта в потоке в процентном соотношении. Увеличение нагрузок от тяжеловесного транспорта с учетом уже существующих дефектов верхнего слоя покрытия (сетка трещин, выбоины, колеиность) окажет существенное влияние на эксплуатационное состояние покрытия (линейные параметры: ровность и сцепление, характеризующих техническое состояние дорог, улиц).

В соответствии с требованиями п. 5.2.4 ГОСТ Р 50597-2017 «Автомобильные дороги и улицы. Требования к эксплуатационному состоянию, допустимому по условиям обеспечения безопасности дорожного движения» и на основании классификации работ по капитальному ремонту и содержанию автомобильных дорог, утвержденной Приказом Минтранса России от 16 ноября 2012 г. №402 «Об утверждении Классификации работ по капитальному ремонту, ремонту и содержанию автомобильных дорог» после окончания строительства необходимо выполнить мероприятия по восстановлению асфальтобетонного покрытия.

В соответствии с «Правилами перевозок грузов автомобильным транспортом» на территории Российской Федерации, утвержденными постановлением Правительства Российской Федерации от 21 декабря 2020 г. № 2200, установлена предельная Допустимая масса транспортного средства в зависимости от типа транспортного средства, количества и расположения осей (Приложение №2 к Правилам перевозок грузов автомобильным транспортом), и Допустимая нагрузка на ось транспортного средства в зависимости от расположения осей, расстояния между ними и расчетной нормативной нагрузкой на ось автомобильной дороги. При использовании на перевозках тяжеловесных транспортных средств, превышающих Допустимую массу транспортного средства или Допустимую нагрузку на ось, взимается плата в счет возмещения вреда, причиняемого транспортными средствами автомобильным дорогам в соответствии «Правила возмещения вреда, причиняемого тяжеловесными транспортными средствами», Утвержденными постановлением Правительства Российской Федерации от 31 января 2020 г. № 67.

К сожалению, большинство самосвального транспорта отечественного и импортного производства по своим техническим характеристикам превышают допустимую нагрузку на ось, а иногда и допустимую массу при движении по дорогам общего пользования с низкой расчетной нагрузкой и, соответственно, попадают под платежи в счет возмещения вреда, которые зачастую превышают сметную стоимость грузоперевозок.

Для исключения превышения расчетных осевых нагрузок на дороги транспортной сети проектом предусмотрена доставка привозного грунта для устройства земляного полотна песчано-подстилающего слоя и инертных материалов с использованием транспортных средств, имеющего право проезда по дорогам общего пользования без нарушения ограничения нагрузки на ось - двухосные седельные тягачи Volvo FM - Truck 4x2 D11 с облегченными трехосными самосвальными полуприцепами. Однако такие транспортные средства не могут разгрузиться на

Изм. № ориг.	Подпись и дата	Взам. инв. №

Изм.	Кол.уч	Лист	№ док	Подпись	Дата

неподготовленной площадке непосредственно в земляное полотно из-за угрозы опрокидывания и имеют весьма ограниченные возможности передвижения в пределах строительной площадки. Разгрузка таких самосвальных полуприцепов возможна только на площадке с твердым покрытием и уклоном не более 2%.

В связи с этим проектом предусмотрено на приобъектных складах временного хранения грунта и инертных материалов устраивать специальные площадки с твердым покрытием для перевалки с одного вида автомобильного транспорта на другой – самосвалы карьерного типа (КАМАЗ 6522-43, Volvo FM9 (FM13), думперы повышенной проходимости, которые не имеющих право выезда на дороги общего пользования при полной загрузке, но могут передвигаться по строительной площадке и разгружаться в земляное полотно на неподготовленной площадке.

В свете вышеизложенного и других обстоятельств, приведенных ниже, проектом предусмотрено, что привозной грунт для устройства земляного полотна и песчано-подстилающего слоя подлежит перевалке и временному складированию в объеме 25% от общей потребности, ЩПС (щебень) в объеме 100% потребности.

Необходимость перегрузки с одного вида транспорта на другой является Основным фактором складирования покупного грунта на приобъектном складе.

Кроме того, есть и другие обстоятельства:

- На основании Постановления комитета по дорожному хозяйству Ленинградской области ежегодно весной и осенью вводится ограничение движения для всех видов грузового транспорта по автомобильным дорогам регионального и межмуниципального значения Ленинградской области. (в этом году весной Постановлением от 16.02.2021 г. с 15.04.2021 г. на 30 календарных дней)

- В связи со сложной транспортной обстановкой на прилегающей к объекту сети дорог общего пользования, и загруженностью дорог общественным и личным автотранспортом в дневное время, а также на основании ежегодных Приказов Росавтодора (Федеральное дорожное агентство) «О введении временного ограничения движения транспортных средств по автомобильным дорогам общего пользования федерального значения (в летний период вводится запрет на движение тяжеловесного транспорта по федеральным автотрассам при дневной температуре воздуха свыше 32 градусов по Цельсию. Большегрузы смогут по ним передвигаться только с 22:00 до 10:00. В остальное время действует запрет.)», с целью снижения негативного воздействия массовых грузовых перевозок на транспортную ситуацию местной сети дорог, доставка основных дорожно-транспортных материалов на площадки приобъектных складов осуществляется, преимущественно, в ночное время.

На площадке складирования предусматривается временное размещение асфальтогранулята в объеме 20546 м³. Для временного складирования штабелей асфальтогранулята высотой до 13 м, с учетом технологических проездов требуется площадь 0.3 га.

Для размещения ЩПС и щебня в объеме 259847 м³ требуется площадь 2.5 га.

Для размещения песка в объеме 257954 м³ (25% общего объема) требуется площадь 2.5 га.

На площадке складирования предусматривается временное размещение снятого растительного грунта в объеме 126501 м³ и торфа в объеме 2247 м³. Для временного складирования растительного грунта и торфа требуется площадь 1.4 га.

Конус обваловывается бульдозером мощностью 96 кВт с перемещением до 20 м и подъемом более 20 %. Для формирования конусов необходимы работы на отвале. Уклон 20% соответствует крутизне откоса 1:5 (20:100 = 1:5). следовательно, для обоснованного использования

Изм. № ориг.	Подпись и дата	Взам. инв. №
--------------	----------------	--------------

Изм.	Кол.уч	Лист	№ док	Подпись	Дата

коэффициента 1,4 при перемещении грунта (щебня, ЩПС) бульдозерами по пути с подъемом свыше 20% достаточно наталкивать грунт (щебень, ЩПС) с крутизной более 1:5.

Устойчивая крутизна откоса штабеля для хранения грунта (ЩПС) в среднем составляет 1:1,5, для щебня 1:2. Угол первоначальной естественной осыпи ЩПС около 45 градусов (крутизна 1:1). При длительном хранении с учетом атмосферных осадков крутизна откоса уменьшается до значений близких к 1:1.5

При крутизне наталкивания круче 1:2 бульдозер становится малоэффективным.

Таким образом фактическая крутизна наталкивания материала в конус будет варьироваться от 1:5 до 1:2. При этом уклоне 20% (1:5) длина пандуса, по которому можно сформировать конус высотой 13 м, должна быть $13 \cdot 5 = 65$ м.

Промежуточное хранение материалов обусловлено с целью обеспечения поточного метода производства работ в связи с большим сменным объемом работ. В случае работы «с колес» потребуется большое количество автосамосвалов, что вызовет затруднение движения на существующих автомобильных дорогах. Кроме того, в период подготовительных работ (а также в неблагоприятный период для строительства) можно произвести заготовку инертных материалов, что обеспечит общее сокращение сроков выполнения строительно-монтажных работ на объекте.

Доставка асфальтобетонной смеси для устройства слоев оснований и покрытий производится автомобильным транспортом. Место отгрузки – асфальтобетонный завод ООО «АБЗ №1», г. Санкт-Петербург, среднее расстояние до объекта – 84 км.

Вывозка строительных отходов от объекта строительства до мест утилизации производится автомобильным транспортом на рекультивируемый карьер, среднее расстояние возки 75 км.

Доставка строительных материалов, полуфабрикатов и конструкций к местам производства работ предусматривается автомобильным транспортом от поставщиков ресурсов или ближайших разгрузочных станций, с использованием существующей сети автомобильных дорог общего пользования района строительства.

При размещении заказов на поставку, приемку, хранение материалов и оборудования на складе, а также передачей его в монтаж и в укладку при капитальном ремонте, возникают дополнительные затраты на:

- содержание материальных приобъектных складов, включая содержание работников складского хозяйства;
- расходы по содержанию заготовительно - складского аппарата организации, включая расходы на оплату труда работников организации, непосредственно занятых заготовкой, приемкой, хранением и отпуском приобретаемых материалов;
- ведомственной и вневедомственной, пожарной и сторожевой охраны, осуществляющей охрану материальных ценностей;
- с потерями от недостач материалов в пути и на складах в пределах установленных норм естественной убыли и сверх норм, когда виновные не установлены;
- наценки (надбавки) снабженческо-сбытовых организаций;
- плата по процентам за предоставленные кредиты и займы, связанные с приобретением материалов до принятия их к бухгалтерскому учету;
- расходы на командировки по непосредственному заготовлению материалов.

3.11 Временные здания и сооружения

Ближайшим населённым пунктом, в котором базируются подрядные организации, выполняющие строительно-монтажные работы сопоставимого объёма и имеющие необходимые материально-технические, трудовые ресурсы и лицензии на право выполнения комплекса работ

Изм. № ориг.	Подпись и дата	Взам. инв. №
--------------	----------------	--------------

Изм.	Кол.уч	Лист	№ док	Подпись	Дата
------	--------	------	-------	---------	------

по капитальному ремонту участка автодороги является г. Санкт-Петербург, расположенный на расстоянии 80 км от середины участка ремонта автомобильной дороги.

Обеспечение трудовыми ресурсами подрядных организаций из ближайшего крупного населенного пункта – г. Санкт-Петербург, в размере 100 % от общего числа требуемых квалифицированных специалистов. Доставка трудовых ресурсов осуществляется 2 раза в месяц.

Трудовые ресурсы в размере 100 % от общего числа требуемых квалифицированных специалистов из г. Санкт-Петербурга устраиваются на временное проживание в г. Всеволожск.

Доставка рабочих к месту работы производится служебным транспортом с производственно-бытовых баз подрядных организаций, поэтому устройство зданий и сооружений жилого и общественного назначения (жилые дома, общежития, магазины и т.д.) проектом не предусмотрены.

Учитывая жесткие требования к производству работ, определенные стесненными условиями, необходимо обязательное выполнение работ подготовительного периода по организации строительной площадки.

Проектом предусмотрено расположение строительных площадок на км 28 слева, км 39+500 слева, км 44 справа, км 45 слева, км 52+400 слева.

Территория строительной площадки освещается прожекторами с металлогалогенными лампами TL FL 070 МНА/ TL FL 150 МНА.

Строительная площадка оборудуется пожарными щитами, для внутреннего и внешнего тушения пожаров. Предусматривается устройство технических средств охраны и круглосуточное дежурство. Помещение охраны расположено на выезде.

Непосредственно на месте производства работ (захватке) предусматривается установка передвижного помещения для отдыха и обогрева типа БКП-3 «ВОТ-16», производства ОАО «Дормаш», а также мобильные туалетные кабины.

Конкретный перечень работ и затрат в процессе ведения работ может быть уточнен подрядчиком.

По окончании ремонта предусматривается рекультивация строительной площадки и площадок под складирование инертных материалов.

Расчет потребности в площадях зданий административного и санитарно-бытового назначения производится исходя из численности работающих, выполняющих работу в многочисленную смену. Расчет и нормативные показатели приняты по Справочному пособию к СНиП 3.01.01-85, ЦНИИОМТП Госстроя СССР.

В наиболее многочисленную смену требуется рабочих - 251 чел., соответственно ИТР, служащих, МОП и охраны -19.8 % от рабочих (49 чел.). Следовательно, максимальное количество работников составит – 300 чел. Потребное количество мобильных зданий определяется по формуле:

$$N = \frac{S}{S_з}, \text{ шт,}$$

где: S – потребная площадь здания, m^2 ;

$S_з$ – площадь мобильного здания, m^2 .

Потребная площадь мобильных зданий определяется по формуле:

$$S = P_M \times \eta \times \gamma, m^2$$

где P_M - численность работающих соответствующей категории в многочисленную смену, чел.;

η - нормативный показатель площади, $m^2/чел$;

γ - расчетный коэффициент (% от численности работающих соответствующей

Изм.	Кол.уч	Лист	№ док	Подпись	Дата

категории в многочисленную смену), чел.

Нормативный и расчетный показатели площади занесены в таблицу 3.6:

Таблица 3.6 - Потребная площадь мобильных зданий

№ п/п	Наименование	Численность работающих в многочисленную смену, P_M (чел.)	Расчетный коэффициент	Нормативный показатель	Потребная площадь,
			(% от общей численности)	η (м ² /чел)	S (м ²)
1	Контора	49	0.3 (ИТР)	4.0	58.8
2	Гардеробная с умывальной	251	1.0 (рабочих)	0.7	175.7
3	Помещение для кратковременного отдыха	251	1.0 (рабочих)	0.1	25.1
4	Сушилка для спецодежды и обуви	251	1.0 (рабочих)	0.2	50.2
5	Мобильная туалетная кабина (МТК)	300	1.0 (работающих)	0.1	30

Медицинское обслуживание строителей предусмотрено дежурным медработником, в случае экстренных случаев предусматривается вызов кареты скорой помощи.

Мобильные здания приняты по каталогу ОАО «Дормаш».

Таблица 3.7 - Количество требуемых мобильных зданий

№ п/п	Наименование	Параметры зданий		Потребная площадь, м ²	Кол-во, шт.
		размеры, м	площадь, м ²		
1	Контора К4	9.1x3.0 x 2.9	27.3	58.8	3
2	Гардеробная Г20	9.1x3.0 x 2.4	27.3	175.7	7
3	Помещение для кратковременного отдыха	6.1x3.0x2.4	18.3	25.1	2
4	Сушилка для спецодежды и обуви	6.1x3.0x2.4	18.3	50.2	3
5	Мобильная туалетная кабина (МТК)	1.0x1.0x2.3	1.0	30	30
6	Помещение для охраны	6.0x2.4x2.2	14.4	28.8	2
7	Кладовая материальная	6.0x2.4x2.2	14.4	28.8	2
8	Кладовая инструментально-раздаточная	6.0x2.4x2.2	14.4	28.8	2

Исходя из расчетного показателя площади, строительная площадка оборудуется мобильными зданиями типовых конструкций общей площадью 480.9 м². Расчет и нормативные показатели приняты по Справочному пособию к СНиП 3.01.01-85, ЦНИИОМТП Госстроя СССР.

Взам. инв. №	
Подпись и дата	
Инв.№ ориг.	

Изм.	Кол.уч	Лист	№ док	Подпись	Дата

Непосредственно на месте производства работ (захватке) предусматривается установка передвижного помещения для отдыха и обогрева типа БКП-3 «ВОТ-16», производства ОАО «Дормаш», а также мобильные туалетные кабины.

3.12 Технические средства организации дорожного движения на период производства работ

Для обеспечения безопасности как работающих на дороге, так и участников дорожного движения в местах производства дорожных работ проектной документацией предусматривается разработка временных схем на период производства дорожных работ. Основными задачами по достижению указанной цели являются:

- предотвращение ДТП, связанных с изменением условий движения транспорта в местах производства работ;
- обеспечение пропускной способности участков дорог, на которых ведутся работы, достаточной для пропуска движущихся по ним транспортных потоков;
- обеспечение безопасности работников дорожных служб, находящихся в местах производства дорожных работ.

Поставленные задачи решаются с помощью временных технических средств организации движения и ограждения мест производства дорожных работ, вид которых выбирают в соответствии с конкретным местом (зоной) на этом участке, характером проводимых работ и дорожными условиями. Проектом предусмотрено производство работ без полного закрытия движения, все работы производятся по одной половине проезжей части. Поочередность движения при одностороннем проезде осуществляется регулировщиками.

Применяемые технические средства должны изготавливаться согласно документации, утвержденной в установленном порядке. Общий вид технических средств, применяемых для организации движения и ограждения мест производства дорожных работ, должен соответствовать «Рекомендациям по организации движения и ограждение мест производства дорожных работ».

В проекте применяются типовые схемы организации движения и ограждения мест производства работ, принятые по ОДМ 218.6.019-2016 «Рекомендации по организации движения и ограждению мест производства дорожных работ».

Типовые схемы размещения средств организации дорожного движения в местах проведения работ приведены на чертежах: «Размещение средств организации дорожного движения в местах производства дорожных работ, выполняемых на половине ширины проезжей части», «Размещение средств организации дорожного движения в местах производства дорожных работ на обочине» и «Размещение средств организации движения в местах производства дорожных работ при нанесении дорожной разметки».

Для организации движения в местах производства дорожных работ применяют следующие типы технических средств:

- ограждающие устройства - блоки парапетного типа из полимерных материалов используют для ограждения зоны производства дорожных работ продолжительностью более одних суток, разделения и отклонения транспортных потоков на автомобильных дорогах и улицах. В зоне производства дорожных работ блоки устанавливают и скрепляют между собой в местах разрытий глубиной менее 50 см на проезжей части, обочинах и тротуарах без разрывов между блоками по границе полосы движения. В границах зоны производства дорожных работ без разрытий блоки устанавливают на расстоянии не менее 1 м от ее границы вдоль проезжей части.

Изм. № ориг.	Подпись и дата	Взам. инв. №

Изм.	Кол.уч	Лист	№ док	Подпись	Дата

При отсутствии разрытий допускается устанавливать блоки с разрывами с расстояниями между ними не более 2 м. При установке чередуют блоки белого и красного цвета;

– направляющие устройства применяют для отклонения транспортного потока при проведении работ по разметке проезжей части, устанавливают между отдельными штрихами конусы, а также для обозначения границы участка проезжей части, по которому временно ограничено движение транспортных средств, разделения и отклонения транспортного потока на участке производства дорожных работ без разрытий;

– средства сигнализации и освещения - в качестве таковых применяют подвесные фонари для обозначения границ зоны производства дорожных работ продолжительностью более одних суток в темное время, а в светлое при метеорологической видимости менее 200 м на автомобильных дорогах и улицах;

– временные дорожные знаки на переносных опорах, при этом конструкция опоры должна обеспечивать устойчивость знаков под воздействием ветровой нагрузки. Размеры временных дорожных знаков должны быть не менее тех, которые должны применяться для данной категории дороги или улицы в соответствии с действующими стандартами. При продолжительности дорожных работ более суток рекомендуется применение дорожных знаков, изображения на которых дублируются светодиодами, работающими в мигающем режиме. Существующие дорожные знаки должны быть демонтированы или закрыты, если их информация противоречит информации временных дорожных знаков;

– временная дорожная разметка применяется на дорогах и улицах с усовершенствованным типом покрытия для организации движения транспортных потоков на период производства дорожных работ продолжительностью более трех суток. В местах совпадений линий временной и постоянной разметки временную разметку наносят рядом с постоянной. Для временной дорожной разметки используют краску оранжевого цвета и конуса.

Все схемы организации дорожного движения в местах производства дорожных работ в обязательном порядке подлежат согласованию с органами ГИБДД и утверждаются заказчиком работ.

К выполнению дорожных работ, в том числе размещению дорожных машин, инвентаря, материалов, нарушающих режим движения, разрешается приступать после полного обустройства мест работ всеми необходимыми техническими средствами организации дорожного движения.

Перед началом работ рабочие и машинисты дорожных машин должны быть проинструктированы по технике безопасности и ознакомлены со схемой организации движения на месте работ, с применяемой условной сигнализацией, подаваемой жестами и флажками, с порядком движения дорожных машин и транспортных средств в местах разворота, въездах и съездах, местах складирования материалов и хранения инвентаря.

Рабочие, выполняющие дорожные работы, должны быть обеспечены специальной одеждой ярко-оранжевого цвета со световозвращающими вставками.

Исполнитель непосредственно перед началом работ должен информировать ГИБДД о начале работ.

Контроль над соответствием организации движения и ограждением мест производства дорожных работ нормативным требованиям осуществляют подразделения ГИБДД, заказчик работ и другие уполномоченные на то органы государственного контроля и надзора.

Изм. № ориг.	Подпись и дата	Взам. инв. №

Изм.	Кол.уч	Лист	№ док	Подпись	Дата

3.13 Затраты в счет возмещения вреда, причиняемого автомобильным дорогам общего пользования федерального значения в период строительства

В соответствии со Статьей 3 Федерального закона от 6 апреля 2011 года №68-ФЗ «О внесении изменений в Бюджетный кодекс Российской Федерации и отдельные законодательные акты Российской Федерации» внесены изменения в Федеральный закон от 8 ноября 2007 г. №257-ФЗ «Об автомобильных дорогах и о дорожной деятельности в Российской Федерации и о внесении изменений в отдельные законодательные акты Российской Федерации»:

1. Глава 5 дополнена статьей 31.1 следующего содержания: «1. Движение транспортных средств, имеющих разрешенную максимальную массу свыше 12 тонн, по автомобильным дорогам общего пользования федерального значения, допускается при условии внесения платы в счет возмещения вреда, причиняемого автомобильным дорогам такими транспортными средствами»;

2. В пункте 7 статьи 31.1 главы 5 определен перечень транспортных средств, которые освобождаются от платы в счет возмещения вреда, причиняемого автомобильным дорогам общего пользования федерального значения.

Пунктом 1 постановления Правительства Российской Федерации от 14.06.2013 года №504 «О взимании платы в счет возмещения вреда, причиняемого автомобильным дорогам общего пользования федерального значения транспортными средствами, имеющими разрешенную максимальную массу свыше 12 тонн» и Постановлением Правительства Российской Федерации от 24 марта 2017 года №330: с 15 апреля 2017 года установлен размер платы в счет возмещения вреда, причиняемого автомобильным дорогам общего пользования федерального значения транспортными средствами, имеющими разрешенную максимальную массу свыше 12 тонн, равным 1.90 руб. за 1 км пути, пройденного по указанным автомобильным дорогам.

В проекте организации строительства предусматривается использование транспортных средств, предназначенных для перевозки инертных материалов, конструкций по федеральным автомобильным дорогам, в том числе разрешенной максимальной массой свыше 12 тонн.

Подрядные организации, осуществляющие капитальный ремонт автомобильных дорог федерального значения, в соответствии с заключенными государственными контрактами, обязаны будут в соответствии с вышеуказанным требованием законодательства осуществить оплату в счет возмещения вреда, причиняемого автомобильным дорогам транспортными средствами, имеющими разрешенную максимальную массу свыше 12 тонн, участвующими в работах на автомобильных дорогах общего пользования.

На основании вышеизложенного в сводный сметный расчет стоимости объектов капитального строительства отдельной строкой включены расчетные компенсационные затраты, связанные с необходимостью осуществления платежей в счет возмещения вреда, причиняемого тяжеловесными транспортными средствами (участвующими в капитальном ремонте автомобильной дороги) автомобильным дорогам общего пользования федерального значения, имеющими разрешенную максимальную массу свыше 12 тонн.

3.14 Затраты по содержанию существующей проезжей части, землевозных автомобильных дорог

Участок «Расходы на мероприятия по повышению уровня обустройства автомобильных дорог федерального значения. Комплексное обустройство участка автомобильной дороги общего пользования федерального значения А-181 «Скандинавия» Санкт-Петербург – Выборг – граница с Финляндской Республикой, "Магистральная" на км 22+700 - км 56+000,

Изм.	Кол.уч	Лист	№ док	Подпись	Дата

Ленинградская область, с выполнением работ по подготовке документации по планировке территории» относится к площадке строительства.

Согласно ст. 3 Федерального закона от 10.12.1995 № 196-ФЗ "О безопасности дорожного движения" необходимо проводить работы, направленные на устранение причин и условий совершения дорожно-транспортных происшествий на автомобильных дорогах, в том числе и землевозных, на объекте, при выполнении работ по перевозке инертных и других материалов и конструкций при проведении капитального ремонта.

А также, на основании письма Министерства регионального развития РФ от 31 марта 2009 г. N 9003-ИМ/08 содержание существующей проезжей части для обеспечения бесперебойного движения транзитного автомобильного транспорта производится за счет средств подрядчика.

В зимний период основными работами по содержанию дороги являются работы по снегоочистке и ликвидации скользкости, формируемой при выпадении осадков, воздействии метелей и гололедно-изморозевых явлений.

Существующая технология ликвидации снежно-ледяных отложений предусматривает выполнение следующих основных видов работ:

- обработка противогололедными материалами;
- сгребание и подметание снега (снегоочистка) с проезжей части и обочин;
- формирование снежных валов; образование разрывов в снежных валах; удаление снежных валов (путем выброса за границу бровки земляного полотна (например, с использованием ротора) или вывоза с предварительной погрузкой в автотранспорт) – в случае отсутствия возможности выброса снега за бровку земляного полотна во время проведения плужной снегоочистки;
- зачистка лотков, барьерных ограждений, знаков и других элементов, скола льда и снежно-ледяных образований (при необходимости).

В весенне-летне-осенний период основными регламентными работами по содержанию сети автомобильных дорог по дорожным одеждам являются:

- очистка (уборка – подметание с поливом или без него, мойка) поверхности покрытия проезжей части от мусора, грязи и посторонних предметов;
- восстановление сцепных свойств покрытия в местах выпотевания битума;
- устранение деформаций и повреждений (заделка выбоин, просадок, шелушения, выкрашивания и других дефектов) покрытий, исправление кромок покрытий;
- ликвидация колеи глубиной до 30 мм;
- заделка трещин и швов на дорожном покрытии;
- устройство изолирующего слоя из мелкозернистой поверхностной обработки локальными картами для приостановки и предупреждения развития отдельных трещин и сетки трещин на участках длиной до 50 м;
- восстановление изношенных верхних слоев асфальтобетонных покрытий на отдельных участках автомобильной дороги картами длиной до 50 м.

Таким образом, затраты Подрядчика по устройству и содержанию автомобильных землевозных дорог, определяемые по нормам расценки ГЭСН-1 таблицы 01-01-15, и учитываемые только на участках вывоза грунта, не совпадающих с притрассовой дорогой, включены в соответствующие локальные сметные расчеты.

А также, в соответствии с пунктом 9.2 приложения 8 Методики определения стоимости строительной продукции на территории Российской Федерации (МДС 81-35.2004),

Изм. № ориг.	Подпись и дата	Взам. инв. №

Изм.	Кол.уч	Лист	№ док	Подпись	Дата

утвержденной постановлением Госстроя России от 05.03.2004 N 15/1 (признана Минюстом России документом, не нуждающимся в государственной регистрации - письмо Минюста России от 10.03.2004 N 07/2699-ЮД), затраты на содержание действующих постоянных автомобильных дорог и восстановление их после окончания строительства (реконструкции) включаются в главу 9 сводного сметного расчета стоимости .

Инв.№ ориг.	Подпись и дата	Взам. инв. №							66/20/302139-ПОС1	208	Лист
			Изм.	Кол.уч	Лист	№ док	Подпись	Дата			62

4 ОХРАНА ОКРУЖАЮЩЕЙ СРЕДЫ

В проектной документации принят ряд мероприятий природоохранного характера.

К этим мероприятиям относятся:

- проложение трассы с учетом окружающего ландшафта;
- отвод ливневых стоков водоотводными канавами.

Транспортировку грунта и других материалов в места производства ремонтных работ дороги, предусматривается осуществлять по существующим дорогам.

Сохранению природной обстановки в районе строительства будет способствовать строгое соблюдение проектных требований по технологии и срокам выполнения работ, а также обязательное соблюдение нормативных документов.

В процессе производства строительных работ недопустимо захламление притрассовой территории металлоломом, бытовыми отходами, строительным мусором.

Для предотвращения загрязнения атмосферного воздуха, задымления лесных массивов категорически запрещается сжигание промасленной ветоши, автомобильных покрышек и других видов мусора.

При эксплуатации и содержании автомобильной дороги дорожная служба должна обеспечивать:

- сохранение или улучшение существующего ландшафта;
- защиту почв и растительности;
- защиту поверхностных и грунтовых вод от загрязнения дорожной пылью, горюче-смазочными материалами, обеспыливающими, противогололедными и другими химическими веществами;
- выполнение мероприятий по предупреждению загрязнения воздуха выбросами в атмосферу газов и пыли, а также защиту от шума и вибрации.

При проведении работ по содержанию автомобильной дороги дорожная служба не должна допускать ухудшения природной среды на прилегающей к дороге местности, обратив особое внимание на применение химических противогололедных и обеспыливающих материалов.

Твердые хлористые соли, применяемые для борьбы с зимней скользкостью и обеспыливания, рекомендуется хранить в закрытых складах, имеющих твердые полы и дренажную систему. Материал, поступающий в рыхлом виде, лучше хранить в складах бункерного или силосного типа.

Допускается хранить соли в буртах на специальных площадках с асфальто или цементобетонным покрытием. По периметру площадки устраивают укрепленный ровик для сбора и отвода воды в водосборный колодец. Бурты соли должны быть укрыты специальными тентами из полиэтиленовой пленки или другого подобного материала.

Растворы солей, природные рассолы, жидкие технические лигносульфаты хранят в стальных или бетонных закрытых резервуарах, исключая попадание материалов в почвы и грунты

Для уменьшения отрицательного влияния на почву и придорожную растительность противогололедных и обеспыливающих материалов необходимо соблюдать следующие основные правила: рабочие органы распределительных средств должны быть отрегулированы таким образом, чтобы исключалось попадание материалов за пределы проезжей части и не создавалось помех движению автомобилей; строго следить за нормами распределения противогололедных и обеспыливающих веществ.

Изм. № ориг.	Подпись и дата	Взам. инв. №
--------------	----------------	--------------

Изм.	Кол.уч	Лист	№ док	Подпись	Дата

При появлении первых признаков засоления около автомобильных дорог следует применять гипсование, известкование, промывку почв или другие мероприятия.

В целях охраны окружающей среды предусмотрены следующие мероприятия:

- обеспечение поперечного и продольного водоотвода для предотвращения заболачивания прилегающей территории;
- укрепление откосов земляного полотна в местах производства работ гидропосевом трав по слою растительного грунта;
- укрепление обочин каменными материалами, снижающее пылеобразование при движении транспорта;
- уменьшение токсичных выбросов автотранспортом за счет улучшения условий и повышения средней скорости движения.
- Установка очистных сооружений.

В проектной документации также разработан Том 7 «Мероприятия по охране окружающей среды».

Изм.	Кол.уч	Лист	№ док	Подпись	Дата	Изм. № ориг.	Подпись и дата	Взам. инв. №	Лист
									66/20/302139-ПОС1

5 ГИГИЕНИЧЕСКИЕ ТРЕБОВАНИЯ К ОРГАНИЗАЦИИ РАБОТ

Санитарно-эпидемиологические правила и нормативы предназначены для обеспечения оптимальных условий труда при организации и проведении строительных работ, снижения риска нарушения здоровья работающих и населения, проживающего в зоне влияния строительного производства.

Для соблюдения санитарно-эпидемиологических правил и нормативов при организации и производстве работ выполняются следующие гигиенические требования по разделам:

5.1 Организация и производство работ

Организация и выполнение работ производится на основе проекта организации строительства и проектов производства работ, разработанных с учетом требований действующей нормативной документации.

Производственные процессы, выполняемые при строительстве объекта, относятся к группам - 1б (процессы, вызывающие загрязнение веществами 3-го и 4-го классов опасности тела и спецодежды), 1в (процессы, вызывающие загрязнение веществами 3-го и 4-го классов опасности тела и спецодежды, удаляемое с применением специальных моющих средств), и 2в (процессы, протекающие при избытке явного тепла или неблагоприятных метеорологических условиях, связанные с воздействием влаги, вызывающей намокание спецодежды) (СНиП 2.09.04-87*).

При организации работ определяются все присутствующие неблагоприятные факторы производственной среды и трудовых процессов, которые воздействуют на работников, и предусматривают выполнение конкретных профилактических мероприятий, направленных на их минимизацию или полное их устранение.

Работы выполняются в технологической последовательности, при необходимости совмещения работ, проводятся дополнительные мероприятия по обеспечению безопасных условий труда, отвечающих требованиям санитарно-эпидемиологическим правилам и нормативам.

Для технологических участков дорожных работ предусматривается, общее, равномерное освещение. Для участков работ, где нормируемые уровни освещенности должны быть более 2 лк, в дополнение к общему равномерному освещению предусматривается общее локализованное освещение. Для тех участков, на которых возможно лишь временное пребывание людей, уровни освещенности могут быть снижены до 0.5 лк.

5.2 Строительные материалы и конструкции

Используемые типы строительных материалов и строительные конструкции должны иметь санитарно-эпидемиологическое заключение.

Материалы содержащие вредные вещества транспортируются и хранятся в герметически закрытой таре. Строительные материалы и конструкции поступают на строительные объекты в готовом для использования виде.

Складирование пылеобразующих и остропахнущих материалов организовывается с учетом направления преобладающих ветров относительно расположения производственно-бытового блока.

Складирование материалов и конструкций должно осуществляться в соответствии с требованиями стандартов или технических условий на материалы, или конструкции.

Интв.№ ориг.	Подпись и дата	Взам. инв. №

Изм.	Кол.уч	Лист	№ док	Подпись	Дата

Подача материалов и строительных конструкций на рабочее место должно выполняться механизированным способом и в технологической последовательности, обеспечивающей безопасность работ.

Склаживать материалы следует на рабочих местах так, чтобы они не создавали опасность при выполнении работ и не стесняли проходы.

5.3 Погрузо-разгрузочные работы

Погрузо-разгрузочные работы выполняются механизированным способом с использованием подъемно-транспортного оборудования.

Механизированный способ погрузо-разгрузочных работ является обязательным для грузов весом более 50 кг, а также при подъеме грузов на высоту более 2.0 м. Переносить материалы на носилках допускается только в исключительных случаях и на расстояние не более 50 м.

5.4 Земляные работы

Земляные работы максимально механизуются. Котлованы и траншеи, разрабатываемые в местах, где происходит движение людей или транспорта, ограждаются защитным ограждением. На ограждении устанавливаются предупредительные надписи и знаки, а в ночное время освещение или сигнальные фонари.

Места прохода через траншеи оборудуются переходными мостиками, освещаемыми в ночное время. В местах производства земляных работ, до их начала, обеспечивается отвод поверхностных и подземных вод.

5.5 Монтажные работы

При совместной работе монтажников и машинистов подъемных механизмов используется радиотелефонная связь.

Очистка подлежащих монтажу элементов конструкций от грязи производят до их подъема. Окраску и антикоррозийную защиту конструкций и оборудования в случаях, когда они выполняются на строительной или технологической площадке, производят до их подъема. После подъема производят окраску или антикоррозийную защиту, только в местах стыков или соединения конструкций

5.6 Строительно-монтажные работы

При производстве строительно-монтажных работ необходимо строго соблюдать правила техники безопасности в соответствии со СНиП 12-03-2001 «Безопасность труда в строительстве. Часть I. Общие требования» и требованиями ГОСТ 12.3.002-75* «Процессы производственные. Общие требования безопасности».

5.7 Мероприятия по защите работающих от шума

При эксплуатации машин, а также при организации рабочих мест, для устранения вредного воздействия на работающих повышенного уровня шума применяются:

- средства индивидуальной защиты (наушники, беруши);
- организационные мероприятия (выбор рационального режима труда и отдыха, сокращение времени воздействия шумовых факторов в рабочей зоне и другие мероприятия).

Взам. инв. №	
Подпись и дата	
Инв. № ориг.	

Изм.	Кол.уч	Лист	№ док	Подпись	Дата

Зоны с уровнем звука свыше 80 дБА обозначаются знаками опасности. Работа в этих зонах без использования средств индивидуальной защиты слуха не допускается. Допустимые уровни звукового давления на рабочих местах представлены в таблице 5.1.

Таблица 5.1 - Допустимые уровни звукового давления на рабочих местах

№ п/п	Вид трудовой деятельности, рабочее место	Уровни звука в дБА
1	Работа, требующая сосредоточенности, работа с повышенными требованиями к процессу наблюдения	75
2	Рабочие места водителей и обслуживающего персонала тракторов, строительно-дорожных машин	80

Шумовые характеристики строительных машин и оборудования приведены в таблице 5.2

Таблица 5.2 - Шумовые характеристики строительных машин и оборудования

Тип и марка машины	Уровень звука, дБА
Экскаватор	98
Бульдозер	96
Автогрейдер	82
Каток	90
Асфальтоукладчик	80
Буровая машина	87
КАМАЗ	86

Интенсивное шумовое воздействие в течение дня носит временный характер.

5.8 Мероприятия по устранению вредного воздействия вибрации

Оборудование, генерирующее вибрацию, должно соответствовать требованиям санитарных норм и иметь положительное санитарно-эпидемиологическое заключение.

Для устранения вредного воздействия вибрации на работающих предусматривается: применение средств индивидуальной защиты (виброзащитные рукавицы, виброгасящая обувь) и организационные мероприятия (рациональные режимы труда и отдыха, разрабатываемые подрядчиком на стадии ППР).

К работе с оборудованием, генерирующим локальную и общую вибрацию, допускаются лица не моложе 18 лет, прошедшие медицинский осмотр, не имеющие медицинских противопоказаний.

5.9 Загрязнение атмосферного воздуха

Содержание загрязняющих веществ в воздухе рабочей зоны не должно превышать предельно-допустимых концентраций (ПДК), используемых при проектировании, контроле над качеством производственной среды и профилактике неблагоприятного воздействия на здоровье работающих.

Изм.	Кол.уч	Лист	№ док	Подпись	Дата
------	--------	------	-------	---------	------

Изм.	Кол.уч	Лист	№ док	Подпись	Дата
------	--------	------	-------	---------	------

Таблица 5.3 - Перечень загрязняющих веществ и их ПДК на рабочих местах в дорожном хозяйстве

№ п/п	Наименование работ или производства	Наименование загрязняющих веществ, сопутствующих выполнению работ	ПДК, мг/м	Концентрации при ремонте, доли ПДК
1	Укладка асфальтобетонной смеси	Оксид углерода	20	0.7
		Углеводороды (в пересчете на С)	300	0.4
		Сероводород	10	-
2	Стоянка автотранспорта и дорожной техники, места заправки, хранения топлива и масел	Керосин (в пересчете на С)	300	0.05
		Твердые частицы, сажа (С)	4.0	0.3
		Оксид углерода	20	0.7
		Бензин топливный	100	0.2
3	Земляные работы	Оксид углерода	20	0.7

5.10 Обеспечение работающих спецодеждой, специальной обувью, средствами индивидуальной защиты

Гигиенические требования к средствам индивидуальной защиты должны соответствовать требованиям санитарных правил и иметь положительное санитарно-эпидемиологическое заключение, оформленное в установленном порядке.

Выдаваемые работникам средства индивидуальной защиты должны соответствовать их полу, росту и размерам, характеру и условиям выполняемой работы и обеспечивать в течение заданного времени снижение воздействия вредных и опасных факторов производства на организм человека до допустимых величин, определяемых нормативными документами.

Работники к работе в неисправной, не отремонтированной, загрязненной специальной одежде и специальной обуви, а также с неисправными средствами индивидуальной защиты (СИЗ) не допускаются.

Своевременно осуществляется химчистка, стирка, ремонт и обеспыливание специальной одежды, специальной обуви и других средств индивидуальной защиты.

Обеспечивается своевременная выдача смывающих и обезвреживающих средств в соответствии с установленными нормами работникам, занятым на работах, связанных с загрязнением рук. При умывальниках должно быть мыло и регулярно сменяемые полотенца или воздушные сушилки для рук.

Работникам, занятым на работах, выполняемых в особых температурных условиях или связанных с загрязнением, выдаются бесплатно за счет работодателя специальная одежда, специальная обувь и другие средства индивидуальной защиты (СИЗ).

Работники своевременно ставят в известность работодателя о необходимости химчистки, стирки, сушки, ремонта, дегазации, дезактивации, дезинфекции, обезвреживания и обеспыливания специальной одежды, специальной обуви и других средств индивидуальной защиты.

Работодатель при выдаче работникам таких СИЗ, как респираторы, противогазы, предохранительные пояса, накомарники, каски и другие, обеспечивает проведение инструктажа работников по правилам пользования и простейшим способам проверки исправности этих средств, а также тренировку по их применению.

Взам. инв. №	
Подпись и дата	
Инв. № ориг.	

Изм.	Кол.уч	Лист	№ док	Подпись	Дата

Работодатель обеспечивает регулярные испытание и проверку исправности средств индивидуальной защиты, а также своевременную замену частей СИЗ с понизившимися защитными свойствами.

Для хранения выданных работникам СИЗ работодатель оборудует специальные помещения (гардеробные).

Работодатель организует надлежащий уход за средствами индивидуальной защиты и их хранение, своевременно осуществляет химчистку, стирку, ремонт, дегазацию, дезактивацию, обезвреживание и обеспыливание специальной одежды, специальной обуви и других средств индивидуальной защиты. В тех случаях, когда это требуется по условиям производства, на участке устраиваются сушилки для специальной одежды и обуви, камеры для обеспыливания специальной одежды и установки для дегазации, дезактивации и обезвреживания средств индивидуальной защиты.

Работодатель обеспечивает выдачу смывающих и обезвреживающих средств в соответствии с установленными нормами работникам, занятым на работах, связанных с загрязнением тела.

При работах с веществами, вызывающими раздражение кожи рук, должны выдаваться профилактические пасты и мази, а также смывающие и дезинфицирующие средства.

Перечень средств индивидуальной защиты принят в соответствии с типовыми отраслевыми нормами № 66 от 25.12.1997 г.

Таблица 5.4 - Перечень средств индивидуальной защиты (СИЗ) на рабочих местах

№ п/п	Профессия или должность	Наименование средств индивидуальной защиты
1	Дорожный рабочий	Сигнальные жилеты, спецобувь (ботинки кожаные), хлопчатобумажный костюм, рукавицы комбинированные, плащ непромокаемый, наколенники брезентовые (на вате); на наружных работах зимой: куртка и брюки на утепляющей прокладке, валенки
2	Водитель грузового автомобиля, автокрана, тягача	Ботинки кожаные, хлопчатобумажный костюм, рукавицы комбинированные двупальные; на наружных работах зимой: куртка и брюки на утепляющей прокладке, валенки
3	Машинист катка	Ботинки кожаные, хлопчатобумажный костюм, рукавицы комбинированные. Спецодежда не должна иметь свисающих и развевающихся концов.
4	Газосварщик	Ботинки кожаные с жестким носком, хлопчатобумажный костюм с огнестойкой пропиткой, рукавицы брезентовые
5	Машинист укладчика асфальтобетона, бурильной самоходной машины, компрессора; тракторист; фрезеровщик	Ботинки кожаные, хлопчатобумажный костюм, рукавицы комбинированные; на наружных работах зимой: куртка и брюки на утепляющей прокладке, валенки
6	Асфальтобетонщик	Ботинки кожаные или сапоги резиновые, хлопчатобумажный костюм, рукавицы комбинированные, сигнальный жилет
7	Машинист маркировочной машины	Ботинки кожаные, хлопчатобумажный костюм, рукавицы комбинированные, оранжевый сигнальный жилет
8	Машинист автогудронатора	Ботинки кожаные, хлопчатобумажный костюм, рукавицы комбинированные; на наружных работах зимой: куртка и брюки на утепляющей прокладке, валенки. Для

Изм. № ориг.	Подпись и дата	Взам. инв. №

Изм.	Кол.уч	Лист	№ док	Подпись	Дата

№ п/п	Профессия или должность	Наименование средств индивидуальной защиты
		предохранения рук от воздействия гудрона машинист должен перед началом работ (за 5-10 мин.) смазать руки тонким слоем пастами ХИОТ — 6, ШАПИРО, а также мазью Селисского.
9	Машинист бульдозера, автогрейдера, экскаватора	Ботинки кожаные или сапоги резиновые, хлопчатобумажный костюм, рукавицы комбинированные двухпальные. На наружных работах зимой: куртка и брюки на утепляющей прокладке, валенки Спецодежда не должна иметь свисающих и развевающихся концов. Запрещается работать в одежде, пропитанной горюче-смазочными материалами.
10	Рабочие, занятые погрузочно-разгрузочными работами	Ботинки кожаные, хлопчатобумажный костюм, рукавицы комбинированные, плащ непромокаемый; на наружных работах зимой: куртка и брюки на утепляющей прокладке, валенки, в необходимых случаях — очки, респираторы, противогазы и т.п.
11	Рабочие занятые с электрическими машинами (электроинструментами)	Хлопчатобумажный костюм, диэлектрические перчатки, резиновые коврики, галоши, шлемы и др.
12	Мостовик	Ботинки кожаные с жестким носком, хлопчатобумажный костюм, рукавицы комбинированные, наколенники брезентовые (на вате); на наружных работах зимой: куртка и брюки на утепляющей прокладке, валенки
13	Пескоструйщик	Хлопчатобумажный костюм из пыленепроницаемой ткани
14	Слесарь-трубопроводчик	Ботинки кожаные на нескользящей подошве с металлическим носком, хлопчатобумажный костюм, рукавицы комбинированные; на наружных работах зимой: куртка и брюки на утепляющей прокладке, валенки
15	Трубоукладчик	Ботинки кожаные, хлопчатобумажный костюм с водоотталкивающей пропиткой, рукавицы комбинированные; на наружных работах зимой: куртка и брюки на утепляющей прокладке, валенки
16	Слесарь строительный (по ремонту строительных машин и механизмов)	Ботинки кожаные с металлическим носком, хлопчатобумажный костюм, рукавицы комбинированные; на наружных работах зимой: куртка и брюки на утепляющей прокладке, валенки
17	Электромонтажник по освещению и осветительным сетям	Ботинки кожаные, хлопчатобумажный костюм, рукавицы комбинированные; на наружных работах зимой: куртка и брюки на утепляющей прокладке, валенки
18	Прораб, инженер по охране труда и безопасности	Хлопчатобумажный костюм, плащ непромокаемый; на наружных работах зимой: куртка хлопчатобумажная на утепляющей прокладке, валенки

5.11 Снабжение работающих питьевой водой и питанием

Все строительные рабочие обеспечиваются доброкачественной питьевой водой, отвечающей требованиям действующих санитарных правил и нормативов.

Изм. № ориг.	Подпись и дата	Взам. инв. №

Изм.	Кол.уч	Лист	№ док	Подпись	Дата

В качестве питьевых средств рекомендуются: газированная вода, чай и другие безалкогольные напитки.

Питьевые установки (типа кулеры) устанавливаются в помещениях: в гардеробных, пунктах питания, в местах отдыха работников. Питьевые установки располагаются не далее 75.0 м от рабочих мест и укрываются от солнечной радиации и атмосферных осадков. Среднее количество питьевой воды, потребное для одного рабочего 3.0 - 3.5 л летом и 1.0 - 1.5 л зимой. Температура воды для питьевых целей должна быть не ниже 8 °С и не выше 20 °С;

Работники, работающие на высоте, а также машинисты землеройных и дорожных машин, крановщики и другие, которые по условиям производства не имеют возможности покинуть рабочее место, обеспечиваются бутилированной питьевой водой непосредственно на рабочих местах.

Согласно пункту 6.1 «Об утверждении основных положений о вахтовом методе организации работ» проживающие в вахтовых поселках обеспечиваются транспортным, торгово-бытовым обслуживанием, а также ежедневным трехразовым питанием.

5.12 Требования к производству работ

К самостоятельной работе машиниста допускаются водители, достигшие 18 лет, признанные годными к данной работе медицинской комиссией, прошедшие обучение безопасным приемам и методам работы и инструктажи по безопасности труда и имеющие квалификационное удостоверение на право работы в качестве машиниста.

Поступающий на работу машинист должен пройти вводный инструктаж по безопасности труда, производственной санитарии, оказанию доврачебной помощи, пожарной безопасности, экологическим требованиям, условиям работы и первичный инструктаж на рабочем месте, о чем должны быть сделаны записи в соответствующих журналах с обязательной подписью инструктируемого и инструктирующего.

До начала работ машинисты проверяют состояние машин и устраняют неисправности в случае их обнаружения, работа на неисправной технике запрещается. Соблюдение этого правила должно строго контролироваться со стороны прораба, мастера или бригадира.

По окончании определенного периода работы (несколько раз в смену) производят промежуточный осмотр машины, а в конце смены контрольный осмотр и выполняют все необходимые операции по ее техническому обслуживанию, а в случае необходимости текущему ремонту.

На машины и механизмы, используемые при ремонте дорожной одежды, распространяются все правила техники безопасности, связанные с эксплуатацией машин, перемещающихся во время технологического процесса:

- машинисты во время движения механизмов обязаны находиться на своих рабочих местах и следить за нормальным режимом работы техники;

- перед изменением скорости движения, при торможении, поворотах и остановках машинисты должны информировать других участников технологического процесса звуковыми сигналами;

- в ночное время самоходные и прицепные агрегаты должны быть оборудованы лобовым и общим освещением, освещением рабочих органов и механизмов управления, а также хвостовым сигнальным светом. Источники света должны освещать путь движения машины на расстояние не менее 10 метров.

Участки работ и рабочие места должны быть обеспечены необходимыми средствами коллективной или индивидуальной защиты работающих, первичными средствами

Изм. № ориг.	
Подпись и дата	
Взам. инв. №	

Изм.	Кол.уч	Лист	№ док	Подпись	Дата

пожаротушения, а также средствами связи, сигнализации и другими техническими средствами обеспечения безопасных условий труда в соответствии с требованиями действующих нормативных документов и условиями соглашений.

В соответствии с законодательством на работах, связанных с загрязнением, работодатель обязан бесплатно обеспечить выдачу сертифицированных средств индивидуальной защиты согласно действующим Типовым отраслевым нормам бесплатной выдачи работникам спецодежды, спецобуви и других средств индивидуальной защиты в порядке, предусмотренном Правилами обеспечения работников специальной одеждой, специальной обувью и другими средствами индивидуальной защиты, или выше этих.

Все лица, находящиеся на строительной площадке, обязаны носить защитные каски. Работники без защитных касок и других необходимых средств индивидуальной защиты к выполнению работ не допускаются.

Участки работ для исключения доступа посторонних лиц должны быть ограждены.

Конструкция установленных и длительное время защитных ограждений должна удовлетворять следующим требованиям:

- высота ограждения участков работ - не менее 1.2 м;
- ограждения, примыкающие к местам массового прохода людей, должны иметь высоту не менее 2 м и оборудованы сплошным защитным козырьком;
- козырек должен выдерживать действие снеговой нагрузки, а также нагрузки от падения одиночных мелких предметов;
- ограждения не должны иметь проемов, кроме ворот и калиток, контролируемых в течение рабочего времени и запираемых после его окончания.

У въезда на производственную территорию необходимо устанавливать схему внутривозвратных дорог и проездов с указанием мест складирования материалов и конструкций, мест разворота транспортных средств, объектов пожарного водоснабжения и пр.

Устройство и техническое обслуживание временных и постоянных электрических сетей на производственной территории следует осуществлять силами электротехнического персонала, имеющего соответствующую квалификационную группу по электробезопасности.

Дорожный рабочий обязан:

- работать только там, куда направлен бригадиром или мастером;
- во время работы быть внимательным, особенно при движущемся транспорте, не отвлекаться посторонними делами и разговорами, не отвлекать других, за исключением обстоятельств, связанных с необходимостью предотвращения несчастного случая или аварии;
- не приступать к работе без ограждения рабочего места, установки требуемых знаков, сигналов, других типовых и проектных решений, обеспечивающих охрану труда.
- пользоваться выданными ему сигнальными жилетами, спецобувью, индивидуальными защитными и предохранительными средствами. При этом он обязан следить за сроками очередных испытаний предохранительных средств по штампам на них; пользоваться предохранительными средствами, не прошедшими испытаний, запрещается;
- соблюдать чистоту и порядок на рабочем месте, не допуская его захламления, быть опрятно одетым.
- во время работы дорожным рабочим запрещается:
- приближаться к работающим каткам, скреперам, укладчикам ближе, чем на 5 м;
- проходить между работающими и движущимися машинами;

Взам. инв. №	
Подпись и дата	
Инв. № орг.	

Изм.	Кол.уч	Лист	№ док	Подпись	Дата

- отдыхать на рабочих площадках, под неработающими машинами и в зоне движения транспорта;
- работать или находиться в опасной зоне (радиус вылета стрелы плюс 5 метров) работы подъемного крана или экскаватора.

5.13 Мероприятия по организации работ в условиях сохранения рисков распространения COVID-19

Мероприятия до периода нахождения на объекте производства работ.

Общие требования:

- работники перед отправкой на вахту должны пройти осмотр врача месту пребывания;
- работники, привлекаемые к работам вахтовым методом, перед вахтой размещаются в местах временного пребывания на территории субъекта РФ, в котором планируется осуществление производственной деятельности, для наблюдения за состоянием их здоровья на срок 14 календарных дней до дня отправки в пункт конечного следования;
- за двое суток до отправки на вахту проводится лабораторное обследование рабочих на COVID-19. При подозрении на COVID-19 (наличие положительного результата) в отношении работника и его контактных лиц организуется комплекс соответствующих противоэпидемических мероприятий с запретом выезда;
- после истечения 14-дневного периода лица, находящиеся в изолированном помещении при отсутствии признаков заболевания и наличии отрицательных результатов исследований биоматериала на новую коронавирусную инфекцию (COVID-19) допускаются к работе, либо подлежат направлению к месту осуществления производственной деятельности.

Требования для доставки рабочих, грузов:

- транспортное средство, осуществляющее доставку на вахту и с вахты работников, материалов, продуктов, должно пройти комплексную обработку средствами, активными в отношении вирусных инфекций, по окончании рейса;
- водители и машинисты транспортных средств проходят предсменный медицинский осмотр, включающий в себя в том числе контроль температуры тела, оценку наличия признаков инфекционного заболевания (ОРВИ) и обеспечиваются достаточным запасом масок (с учетом замены каждые 3 часа), дезинфицирующими средствами (салфетками, гелями и т.д.) для обработки рук;
- транспортная упаковка материалов, оборудования, продуктов, поступающих на вахту, подвергаются обработке средствами, активными в отношении вирусных инфекций.

Мероприятия, проводимые по месту проведения работ и в вахтовом поселке.

Общие требования:

- обеспечивается разделение потоков вновь прибывших и отправляемых с вахты работников, включая временное раздельное размещение на период обработки транспорта;
- ограничиваются контакты между коллективами, не связанных общими задачами и производственными процессами;
- транспортные средства, предназначенные для доставки рабочих от места проживания до места проведения работ, подвергаются обработке средствами, активными в отношении вирусных инфекций в конце смены;

Изм.	Кол.уч	Лист	№ док	Подпись	Дата	Интв.№ ориг.	Подпись и дата	Взам. инв. №	Лист
									66/20/302139-ПОС1

– все работники, занятые в производственной деятельности, находящиеся на территории вахтового поселка и в местах проведения работ, подлежат контролю температуры тела в начале рабочего дня (обязательно), в течение рабочего дня (по показаниям);

– в вахтовом поселке должен иметься не менее чем десятидневный запас моющих и дезинфицирующих средств, средств индивидуальной защиты органов дыхания (маски, респираторы), перчаток для бесперебойного обеспечения сотрудников клининговых служб, персонала пищеблока, медицинских работников;

– необходимо предусмотреть:

а) оборудование умывальников для мытья рук мылом и дозаторами для обработки рук кожными антисептиками в местах общего пользования;

б) обязательное использование всеми сотрудниками средств индивидуальной защиты (одноразовые или многоразовые маски), со сменой масок не реже, чем 1 раз в 3 часа (повторное использование одноразовых масок, а также использование увлажнённых масок не допускается);

в) проведение ежедневной (ежесменной) влажной уборки служебных помещений и мест общественного пользования (комнаты приема пищи, отдыха, туалетных комнат) с применением дезинфицирующих средств вирулицидного действия силами штатных работников или клининговой компанией;

г) проведение дезинфекции с кратностью обработки каждые 3-4 часа всех контактных поверхностей: дверных ручек, выключателей, поручней, перил, поверхностей столов, спинок стульев, оргтехники;

д) запрет на проведение любых массовых мероприятий (совещаний и т.п.);

е) применение в помещениях с постоянным нахождением работников приборов для обеззараживания воздуха;

ж) регулярное проветривание (каждые 2 часа) рабочих и жилых помещений.

– обеззараживание воздуха должно быть предусмотрено в помещениях постоянного пребывания людей, в помещениях пищеблока: обеденном зале, на линии раздачи, в холодном цехе, помещении для нарезки хлеба в соответствии с инструкцией по эксплуатации оборудования.

– сбор использованных масок и перчаток в специальные промаркированные полиэтиленовые мешки с последующей утилизацией осуществляется в порядке, установленном для ТБО. При наличии возможности утилизация отходов, в том числе медицинских обеспечивается способом сжигания.

– отправка рабочих с вахты осуществляется только после пройденного медицинского осмотра с измерением температуры тела.

Противоэпидемические мероприятия:

– в случае выявления у работника признаков COVID-19, он помещается в изолированное помещение до момента направления в медицинское учреждение индивидуальным транспортом.

– контактные лица также переводятся в изолированное помещение на срок 14 календарных дней для наблюдения.

– обеспечивается проведение заключительной дезинфекции помещения, где проживал больной и контактные с ним лица.

Изм. № ориг.	Подпись и дата	Взам. инв. №

Изм.	Кол.уч	Лист	№ док	Подпись	Дата

– после истечения 14-дневного периода, лица, находящиеся в изолированном помещении при отсутствии признаков заболевания и отрицательных результатов исследований биоматериала на COVID-19 допускаются к работе.

Инв.№ ориг.	Подпись и дата					Взам. инв. №		
Изм.	Кол.уч	Лист	№ док	Подпись	Дата	66/20/302139-ПОС1	221	Лист
								75

6 ВНЕДРЕНИЕ НОВЫХ ТЕХНОЛОГИЙ, ТЕХНИКИ, КОНСТРУКЦИЙ И МАТЕРИАЛОВ

При разработке проектной документации использованы следующие новые технологии, конструкции и материалы:

1. Применение геосинтетических материалов для устройства трещинопрерывающей прослойки.
2. Устройство верхнего слоя покрытия на полимерно-битумном вяжущем.
3. Применение двухцветного пластичного материала на пешеходных переходах с устройством шумовых полос.
4. Применение дорожных знаков с желтой флуоресцентной пленкой.
5. Нанесение структурной дорожной разметки из термопластика на краевых линиях.
6. Освещение объектов транспортной инфраструктуры на базе светодиодных светильников.
7. Применение ударобезопасных направляющих устройств из композиционных материалов.
8. Устройство перильного ограждения из композиционных материалов.
9. Дорожные знаки со светодиодной подсветкой.
10. Устройство цоколей опор освещения из композитных материалов.

Изм.	Кол.уч	Лист	№ док	Подпись	Дата	Изм. № ориг.	Подпись и дата	Взам. инв. №	Лист
									66/20/302139-ПОС1

7 УКАЗАНИЯ ПО МЕТОДАМ ОСУЩЕСТВЛЕНИЯ ИНСТРУМЕНТАЛЬНОГО КОНТРОЛЯ КАЧЕСТВА СООРУЖЕНИЙ

В процессе выполнения работ необходимо выполнять контроль соответствия основных параметров сооружения требованиям настоящего проекта и нормативной документации. Основные контролируемые параметры и методы инструментального контроля определены СП 78.13330.2012.

Рекомендуются следующие методы инструментального контроля всех этапов работ:

Соответствие геометрических параметров сооружения контролируется методами геодезического контроля, а именно тахеометрическая, теодолитная съемка и нивелирования высотных отметок.

Соответствие проводимых работ и материалов по качественным характеристикам должно быть обеспечено с помощью лабораторного контроля.

Индв.№ ориг.	Подпись и дата	Взам. инв. №							66/20/302139-ПОС1	223	Лист
											77
			Изм.	Кол.уч	Лист	№ док	Подпись	Дата			

8 МЕРОПРИЯТИЯ ПО ОБЕСПЕЧЕНИЮ САНИТАРНО-ЭПИДЕМИОЛОГИЧЕСКОГО БЛАГОПОЛУЧИЯ НАСЕЛЕНИЯ И РАБОЧИХ

Мероприятия по обеспечению санитарно-эпидемиологического благополучия населения и работников, предусмотренные в проектной документации, соответствуют государственным санитарно-эпидемиологическим требованиям и нормативам.

Строительные работы будет вести специализированная организация. Технологическая последовательность работ по строительству участка автомобильной дороги представлена в полном объеме, что соответствует требованиям п. 3.1. СанПиН 2.2.3.1384-03 «Гигиенические требования к организации строительного производства и строительных работ».

Для электрического освещения мест производства работ следует применять типовые стационарные и передвижные инвентарные осветительные установки.

Строительные машины оборудуются осветительными установками наружного освещения.

Для освещения мест производства строительных и монтажных работ применяются такие источники света, как лампы накаливания общего назначения. Технологическая последовательность производства строительных работ на строительном объекте определяется проектом организации строительства и проектом производства работ.

Технологические процессы осуществляются в соответствии с гигиеническими требованиями к организации технологических процессов, производственному оборудованию и рабочему инструменту.

Оборудование и материалы, используемые при производстве строительного-монтажных работ, должны соответствовать гигиеническим, эргономическим требованиям, а также требованиям Санитарных правил. Предусматриваемые для использования при строительстве минеральные материалы (щебеночная смесь С5, песок) соответствуют санитарно-эпидемиологическим заключениям и по радиационным характеристикам, т.е. могут применяться без ограничений по радиационному фактору в соответствии с СанПиН 2.6.1.2523-09 «Нормы радиационной безопасности (НРБ-99/2009)».

Новое оборудование без наличия положительного санитарно-эпидемиологического заключения на соответствие требованиям санитарных правил использовать при производстве строительного-монтажных работ не допускается.

Неблагоприятное шумовое воздействие строительной техники и механизмов в период строительства является кратковременным, проведение работ предусматривается в дневное время (с 7.00 до 23.00 часов). В проекте предложены мероприятия по снижению уровней влияния шума на среду обитания населения, в том числе рассредоточение строительных машин и механизмов вдоль участка работ, поддержание машин в исправном состоянии, установка шумоглушителей, проведение работ в дневное время суток. Шум, создаваемый в процессе проведения строительных работ, образуется в результате сложного суммирования шумов различных локальных источников разной звуковой мощности. Уровень шума от дорожно-строительных машин принят в соответствии с ОНТП 02-86 и ГОСТ Р 52231-2004: катки, асфальтоукладчики до 85 дБА, экскаваторы – 98 дБА. Учитывая кратковременность проведения работ, дополнительных защитных мероприятий на период проведения работ не предусматривается. Рабочие должны быть обеспечены индивидуальными специальными средствами защиты от шума.

Во время строительства загрязнение атмосферного воздуха происходит за счет неорганизованных выбросов при работе строительных механизмов и машин. Результаты расчета рассеивания выбросов загрязняющих веществ от участка дороги показывают, что превышения по

Индв.№ ориг.	
Подпись и дата	
Взам. инв. №	

Изм.	Кол.уч	Лист	№ док	Подпись	Дата

содержанию загрязняющих веществ в атмосферном воздухе, в расчетных точках на границе жилых домов, в связи с увеличением в перспективе транспортного потока не наблюдается.

Для предотвращения и уменьшения загрязнения атмосферного воздуха предусматриваются следующие мероприятия:

- применение только серийно изготавливаемого оборудования;
- контроль за нормативным содержанием окиси углерода и акромина в выхлопных газах от автотранспорта и самоходных кранов, выполняется технической службой дорожно-строительных предприятий;
- выполнение мероприятий по регулированию выбросов в период наступления неблагоприятных метеорологических условий, когда ожидается штиль, туман, приземные температурные инверсии, такие как: запрещение большого объема сварочных работ на открытом воздухе.

Охрана труда рабочих обеспечивается необходимыми средствами индивидуальной защиты (специальной одеждой, обувью и др.). Рабочим созданы необходимые условия труда, питания и отдыха. Работы в охлаждающей среде проводятся при соблюдении требований к мерам защиты работников от охлаждения. При разработке внутрисменного режима работы следует ориентироваться на допустимую степень охлаждения работающих, регламентируемую временем непрерывного пребывания на холоде и временем обогрева в целях нормализации теплового состояния организма. Во избежание переохлаждения работникам не следует во время перерывов в работе находиться на холоде (на открытой территории) в течение более 10 минут при температуре воздуха до минус 10 °С и не более 5 минут при температуре воздуха ниже минус 10 °С.

В обеденный перерыв работник обеспечивается горячим питанием. Начинать работу на холоде следует не ранее, чем через 10 минут после приема горячей пищи (чая и др.).

При выполнении земляных работ на рабочем месте в траншее ее размеры должны обеспечивать размещение конструкций, оборудования и оснастки, а также проходы на рабочих местах и к рабочим местам шириной не менее 0,6 м и необходимое пространство в зоне работ.

Заготовку и обработку арматуры следует производить на специально предназначенных и соответствующим образом оборудованных местах. Электросварочные и газопламенные работы выполняются в соответствии с требованиями раздела 22 Санитарных правил СанПиН 3.2.3.1384-03.

Изоляционные работы на конструкциях искусственных сооружений выполняются до их установки или после постоянного закрепления. При проведении изоляционных работ с применением горячего битума работники обеспечиваются брезентовыми костюмами с брюками, выпущенными поверх сапог. При необходимости перемещения битума на рабочих местах вручную следует применять металлические бачки с плотно закрывающимися крышками. Не допускается использовать при изоляционных работах битумные мастики с температурой выше 180°С.

Администрации строительства следует предусмотреть проведение производственного контроля, включая лабораторные и инструментальные исследования и измерения, в соответствии с требованиями действующих нормативных документов.

Изм. № ориг.	Подпись и дата	Взам. инв. №

Изм.	Кол.уч	Лист	№ док	Подпись	Дата

9 МЕРОПРИЯТИЯ ПО ОБЕСПЕЧЕНИЮ ПРОТИВОПОЖАРНОЙ БЕЗОПАСНОСТИ

Мероприятия по обеспечению противопожарной безопасности предусмотрены в разделе 8 «Мероприятия по обеспечению пожарной безопасности».

Мероприятия по обеспечению противопожарной безопасности предусмотренные в проектной документации соответствуют требованиям Федерального закона от 22 июля 2008 г. № 123-ФЗ "Технический регламент о требованиях пожарной безопасности"

Перед началом работ проводится вводный инструктаж по пожарной безопасности.

Проходы между складированными элементами конструкций обеспечивают свободное безопасное движение. Склады кислородных и пропановых баллонов находятся в удалении от мест производства работ в специальных контейнерах, исключающих попадание открытого пламени, искр и масляных веществ.

Места хранения растворителей и растворов полимеров обозначаются предупредительными надписями «Огнеопасно», «Курить запрещено», «Сварка запрещена». Для коммунальных отходов и ветоши предусматривается отдельное хранение в закрытых металлических контейнерах, исключающих их случайное возгорание. С целью обеспечения противопожарной безопасности необходимо своевременно обеспечивать вывоз мусора, необходимо назначить ответственное лицо за организацию безопасного обращения с отходами на период производства работ.

Изм. № ориг.	Подпись и дата	Взам. инв. №					66/20/302139-ПОС1	226	Лист 80
			Изм.	Кол.уч	Лист	№ док	Подпись	Дата	

Транспортная схема

Комплексное обустройство участка автомобильной дороги общего пользования федерального значения А-181 «Скандинавия» Санкт-Петербург – Выборг – граница с Финляндской республикой, «Магистральная» на км 22+700 – км 56+000, Ленинградская область

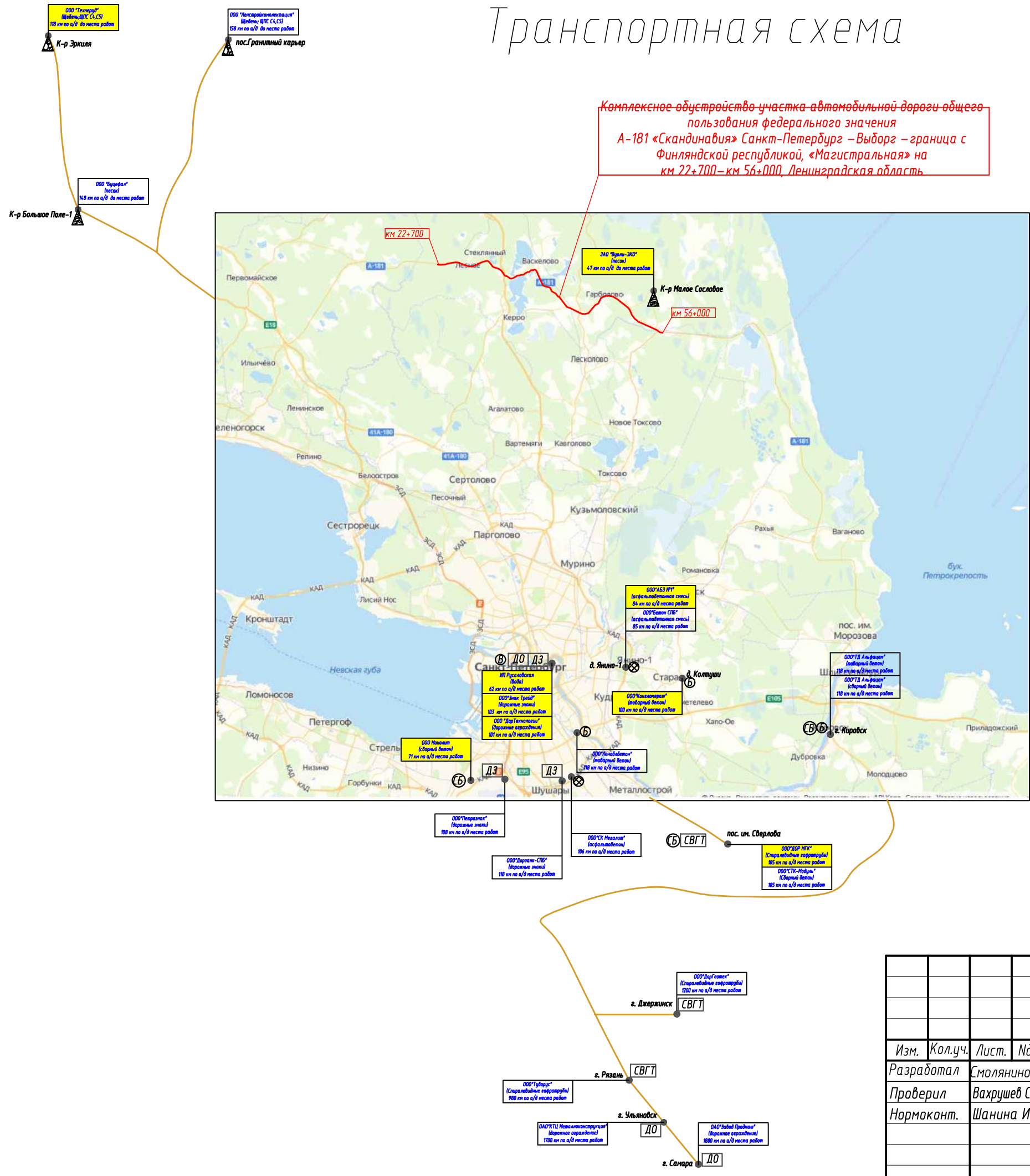



Условные обозначения:

- существующие автомоб. дороги
- проектируемый участок автомоб. дороги
- существующие железные дороги
- основной поставщик материалов
- аналог поставщика материалов
- конус (песок; ЩПС)
- склад
- ЩПС, щебень
- песчаный грунт
- АБЗ
- полигон ТБО
- металл. дорожные ограждения
- спиральновитые гофрир. трубы
- товарный бетон
- сборный бетон
- дорожные знаки
- вода

Подп. и дата	
Инв. № подл.	

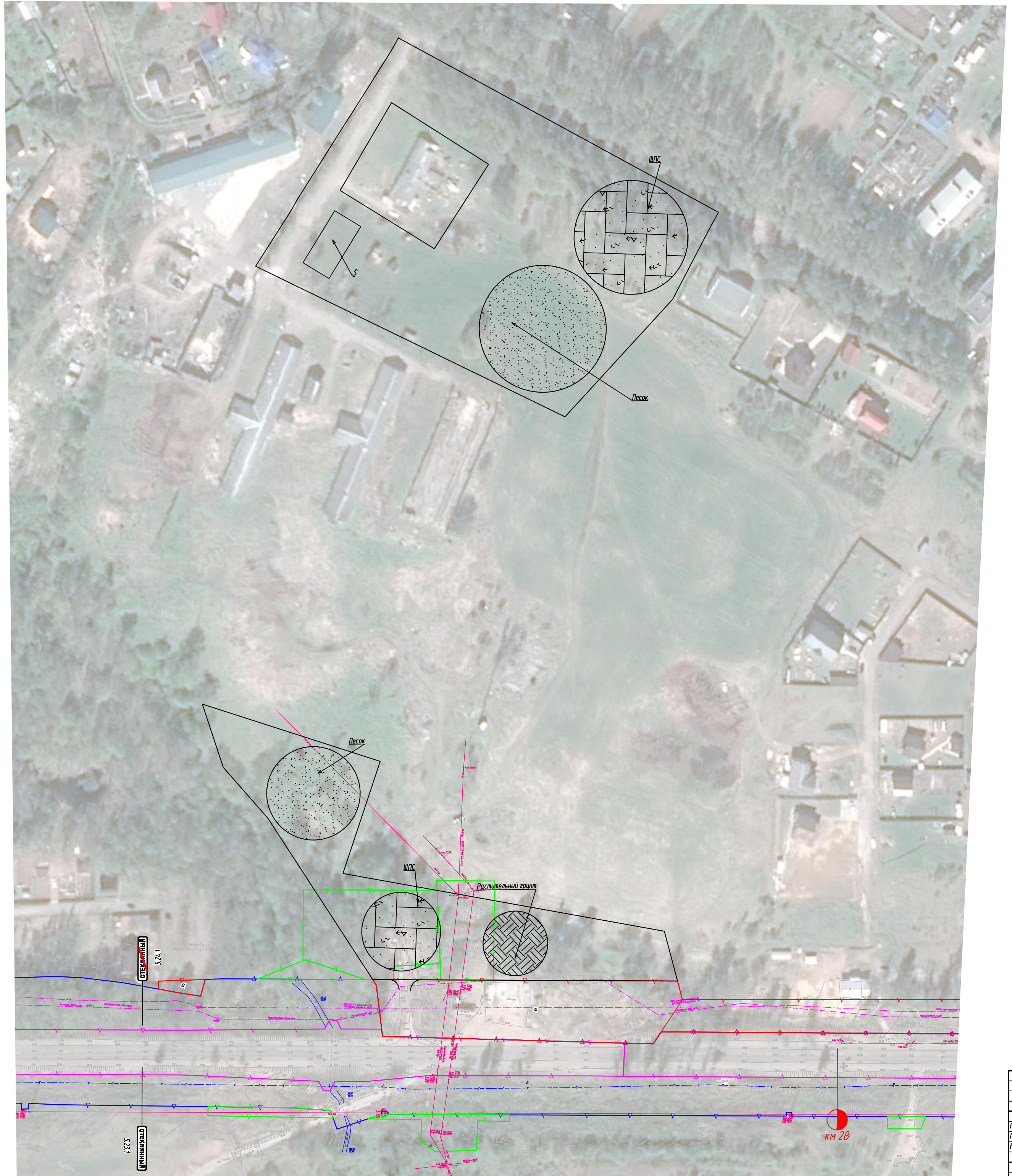
66/20/302139-ПОС1-01					
Расходы на мероприятия по повышению уровня обустройства автомобильных дорог федерального значения. Комплексное обустройство участка автомобильной дороги общего пользования федерального значения А-181 «Скандинавия» Санкт-Петербург – Выборг – граница с Финляндской Республикой, «Магистральная» на км 22+700 – км 56+000, Ленинградская область, с выполнением работ по подготовке документации по планировке территории					
Изм.	Кол.уч.	Лист.	Ндок.	Подпись	Дата
Разработал	Смолянинов Р.				07.2021
Проверил	Вахрушев С.В.				07.2021
Нормоконт.	Шанина И.В.				07.2021
Комплексное обустройство					Стадия
Транспортная схема					Лист
227					Листов
ООО "ПИИ "Севзадорпроект"					1



						66/20/302139-ПДС1-02			
						<small>Участок на территории по подготовке работ по устройству автомобильной дороги федерального значения Комплексное обустройство участка автомобильной дороги общего пользования федерального значения А-181 «Скандинавия Санкт-Петербург - Выборг» - граница с Финляндской Республикой, «Мезгостарья» на км 28-700 - км 56-1000, Ленинградской области, с выполнением работ по подготовке документации по планировке территории.</small>			
Изм.	Колуч.	Лист	Илок.	Подпись	Дата	Комплексное обустройство	Стадия	Лист	Листов
Разработал	Зонтиков			<i>[Signature]</i>	08.21		П	1	4
Проверил	Карбьяков			<i>[Signature]</i>	08.21				
Н.контр.	Шанина			<i>[Signature]</i>	08.21				
						Строительный план автомобильной дороги М1-1000	 формат А1		

Спецификация	
Лист и дата	
Взят, шифр, №	
Имя, № подл.	

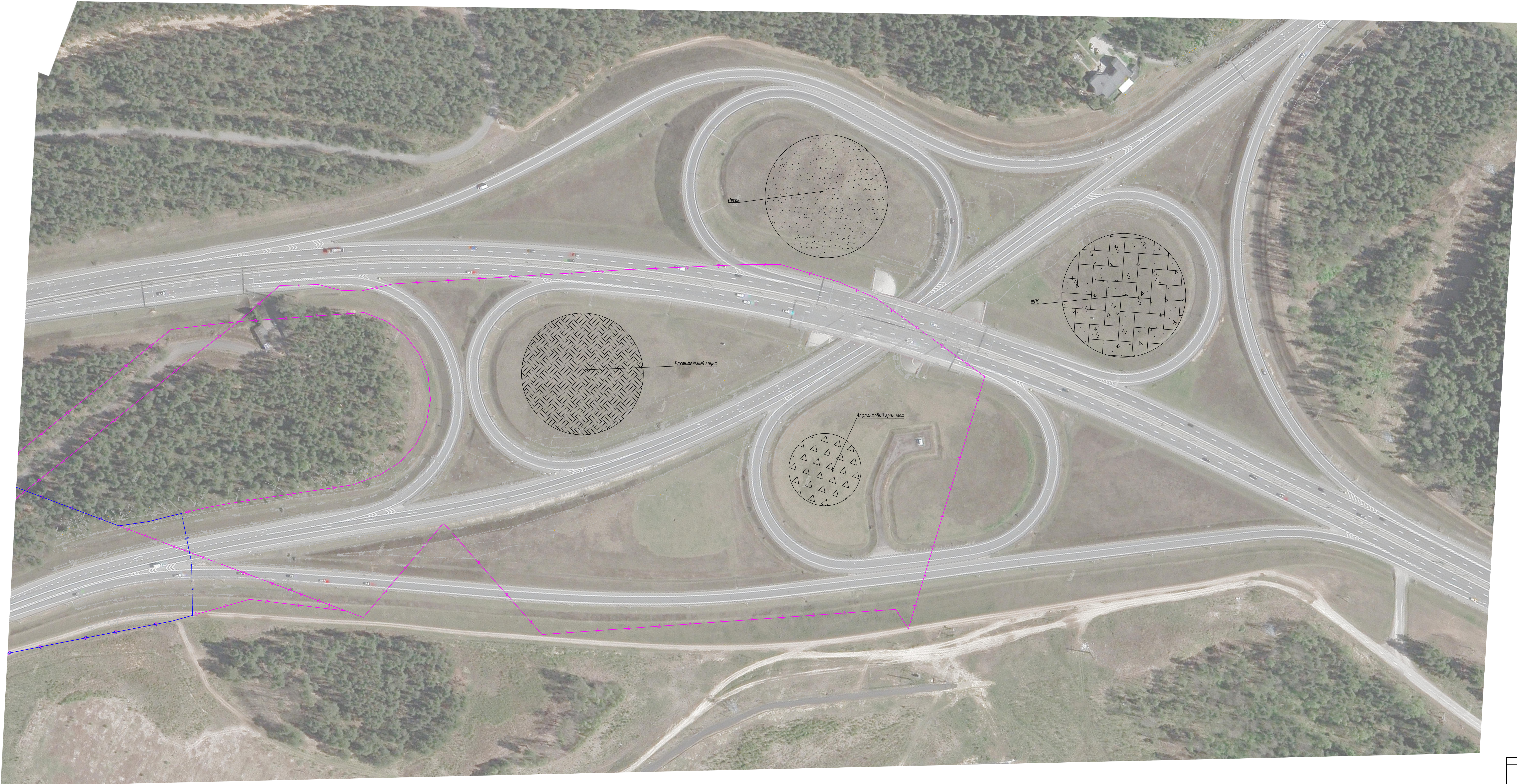

№, И. К. №	Лист №	Всего листов	Спецификация

66/20/302139-ПДС1-02					
Рисунки на территории по показанию работ по устройству автомобильной дороги федерального назначения. Комплексное обустройство участка автомобильной дороги общего пользования федерального назначения в г. Кисловодске Ставропольского края - Выбор - участок с Финансовой Республикой, осуществляемый на км 22+700 - км 24+000, Ленинградской области. Выполнены работы по подготовке документации на выполнение работ.					
Изм.	Исполн.	Лист	Изд.	Подпись	Дата
Разработал	Земляков				08.21
Проверил	Королевич				08.21
Инженер	Шачина				08.21
Комплексное обустройство					Лист 2
Строительный план автомобильной дороги М-1000					Листов
СЕВАТДОРПРОЕКТ					формат А3x3

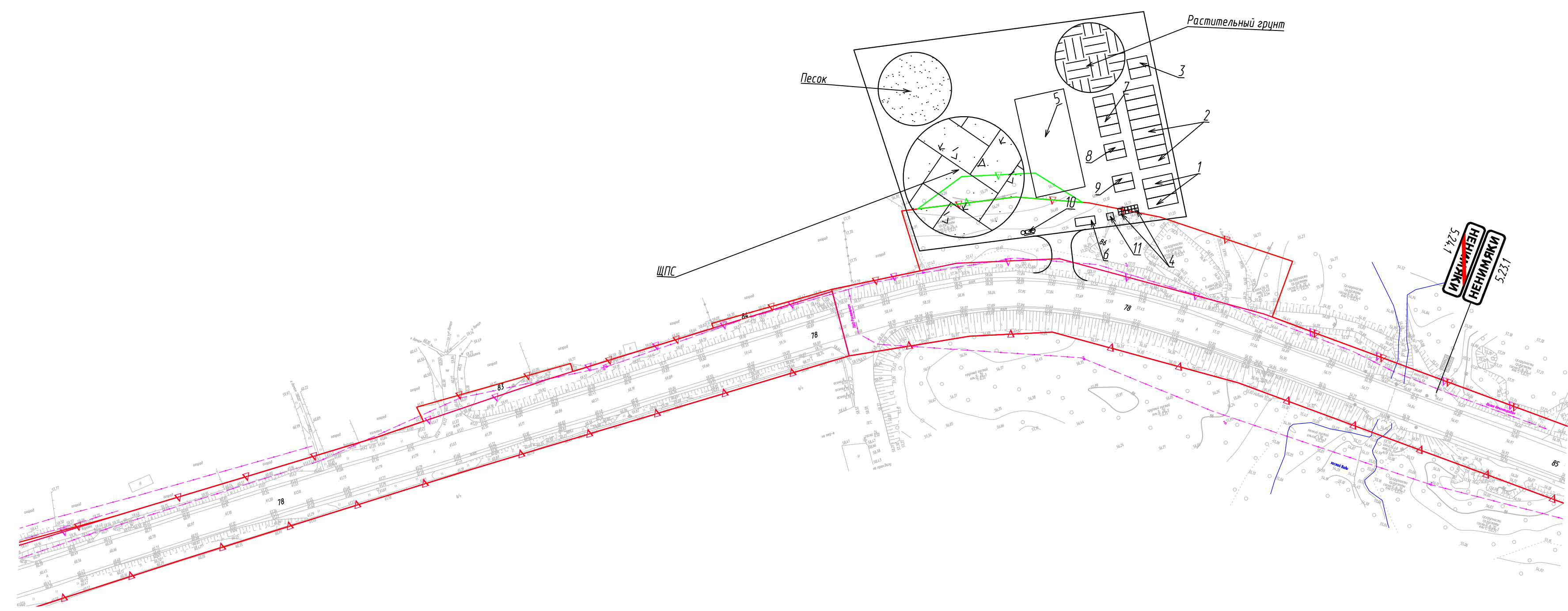

1. Прорабская.
2. Гардеробная.
3. Помещение для кратковременного отдыха.
4. Мобильная туалетная кабина.
5. Закрытый склад.
6. Помещение для охраны
7. Сушилка для спецдежды и обуви.
8. Кладовая материальная
9. Кладовая инструментально-раздаточная.
10. Пожарный щит
11. Контейнер для ТБО

66/20/302139-ПОС1-02					
<small>Расходы на мероприятия по повышению уровня обустройства автомобильных дорог федерального значения. Комплексное обустройство участка автомобильной дороги общего пользования федерального значения А-181 «Скандинавия» Санкт-Петербург - Выборг - граница с Финляндской Республикой, «Магистральная» на км 22+700 - км 56+000, Ленинградская область, с выполнением работ по подготовке документации по планировке территории</small>					
Изм.	Кол.уч.	Лист	Ндк.	Подпись	Дата
Разработал	Зонтиков			<i>[Signature]</i>	08.21
Проверил	Корольяков			<i>[Signature]</i>	08.21
Н.контр.	Шанина			<i>[Signature]</i>	08.21
Комплексное обустройство					Стadia
					Лист
					Листов
					П 3
Строительный план автомобильной дороги М1:1000					
					

Инв. № подл.	Подп. и дата	Взам. инв. №	Согласовано

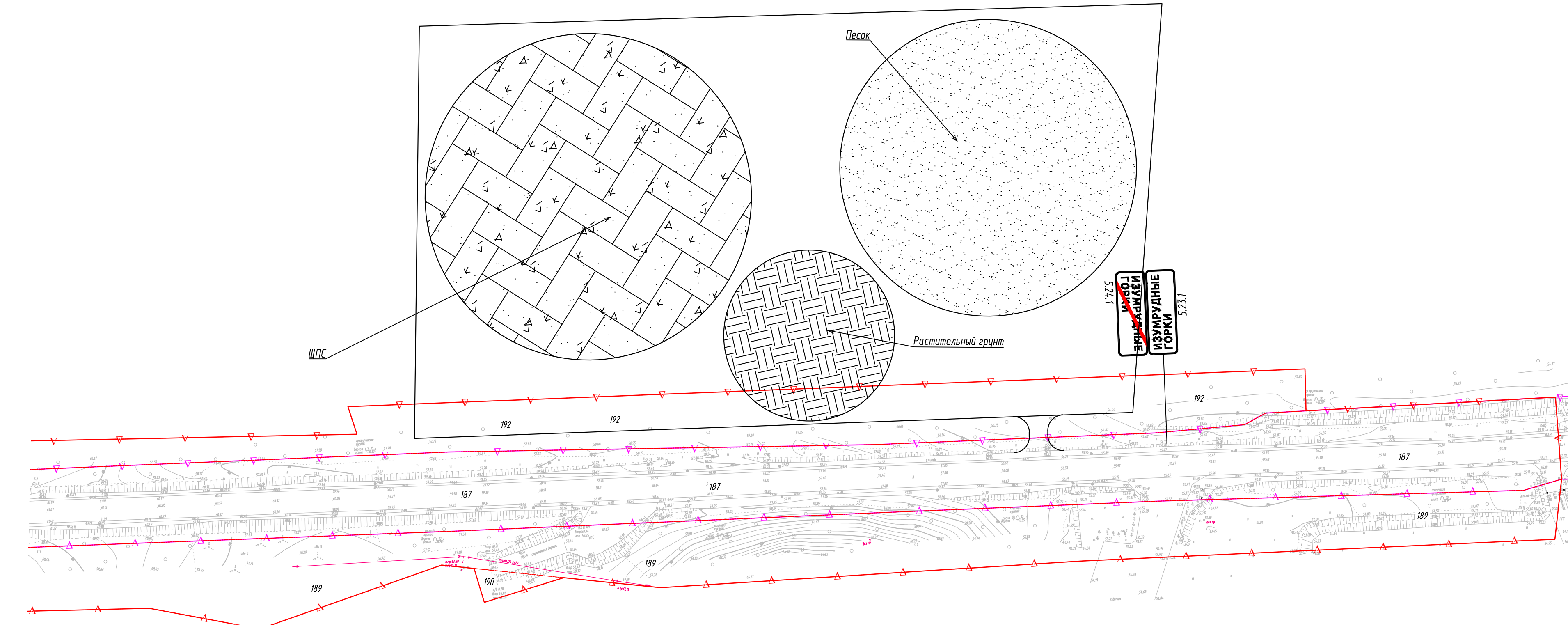
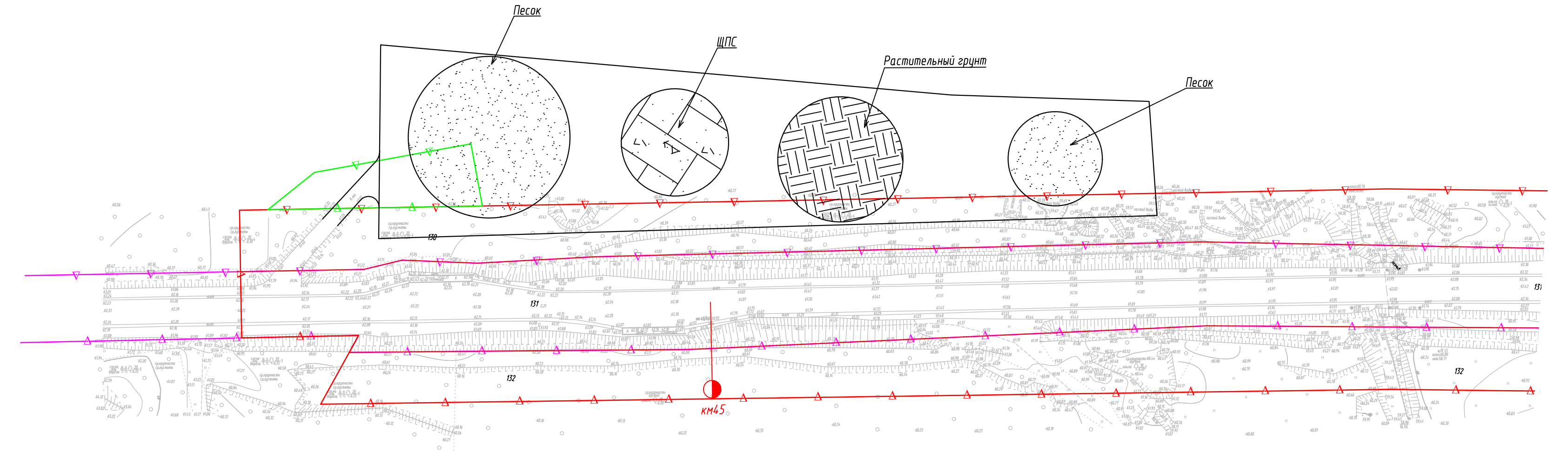
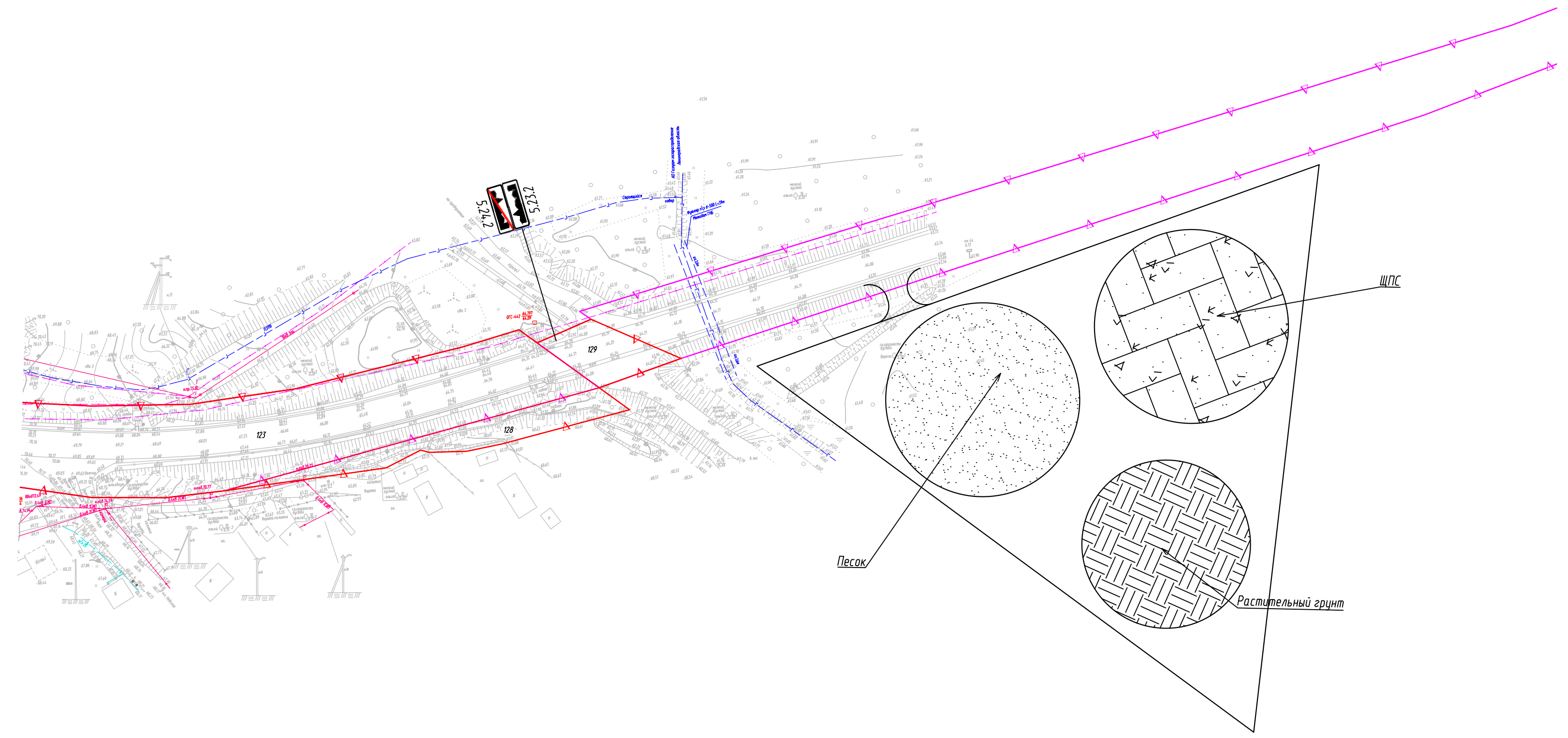

					66/20/302139-ПОС1-02					
					Регистр на территории по подвозу щебня автодорожной автотранспортной фирмой федерального значения Комплексное обустройство участка автомобильной дороги общего пользования федерального значения А-101 «Скандинавия Санкт-Петербург - Выборг» - участок с Финляндской Республикой, «Магистральная» на км 22+700 - км 54+000, Ленинградской области, с выполнением работ по подготовке документации на планировку территории					
Изм.	Колуч.	Лист	Издок	Подпись	Дата	Комплексное обустройство	Стадия	Лист	Листов	
Разработал	Зонтиков			<i>[Signature]</i>	08.21		П	4		
Проверил	Коровьяков			<i>[Signature]</i>	08.21					
И.контр.	Шанина			<i>[Signature]</i>	08.21					
					Строительный план автомобильной дороги М1-1000			 формат А3x4		

Составлено
 Выпущено
 Проверено
 И.контр.

Планировка и укрепление посевам трав												
Устройство верхнего слоя покрытия из щебеночно-мастичной смеси SMA-16 по ГОСТ Р 58401.2-2019 на автобусных остановках												
Устройство нижнего слоя покрытия из асфальтобетона из горячей смеси SP22 по ГОСТ Р 58401.1-2019												
Устройство верхнего слоя основания из асфальтобетона из горячей смеси SP32 по ГОСТ Р 58401.1-2019												
Устройство нижнего слоя основания из щебеночно-песчаной смеси С5												
Устройство подстилающего слоя из мелкого песка с Кф>1м/сут по ГОСТ 32824-2014												
Устройство посадочной площадки из асфальтобетона SP-ВЛ по ГОСТ Р 58401.1-2019												
Устройство основания под площадку из щебеночно-песчаной смеси С5												
Досыпка обочин песком мелким с Кф>1м/сут по ГОСТ 32824-2014												
Устройство верха покрытия из асфальтобетона SP-ВЛ по ГОСТ Р 58401.1-2019												
Устройство основания из щебеночно-песчаной смеси С5												
Устройство подстилающего слоя из мелкого песка с Кф>1м/сут по ГОСТ 32824-2014												
Земляные работы по устройству пешеходных дорожек												
Сооружение металлических гофрированных водопропускных труб												
Месяц	январь	февраль	март	апрель	май	июнь	июль	август	сентябрь	октябрь	ноябрь	декабрь
Количество рабочих дней в месяце	31	28	31	30	31	30	31	31	30	31	30	31
Год	1											

1. Продолжительность строительства составляет 5 месяцев;
2. График составлен с учетом 12 часового рабочего дня в 2 смены;
3. *N* - количество рабочей силы на данном виде работ
t - время производства данного вида работ,сут

						66/20/302139-ПОС1-03					
						Расходы на мероприятия по повышению уровня обустройства автомобильных дорог федерального значения. Комплексное обустройство участка автомобильной дороги общего пользования федерального значения А-181 «Скандинавия» Санкт-Петербург - Выборг - граница с Финляндской Республикой, «Магистральная» на км 22+700 - км 56+000, Ленинградская область, с выполнением работ по подготовке документации по планировке территории					
Изм.	Кол.уч.	Лист.	Идент.	Подпись	Дата	Комплексное обустройство			Стадия	Лист	Листов
Разработал				Зонтиков	08.21				П		1
Проверил				Коровьяков	08.21						
Н.контр.				Шанина	08.21	Линейный календарный график участка км22-31			 формат А4х3		

Согласовано
 Взам. инв. №
 Подп. и дата
 Инв. № подл.

Согласовано
 Взят. инв. №
 Подп. и дата
 Инв. № подл.

Планировка и укрепление посевам трав												
Устройство верхнего слоя покрытия из щебеночно-мастичной смеси SMA-16 по ГОСТ Р 58401.2-2019 на автобусных остановках											$\frac{19}{3}$	
Устройство нижнего слоя покрытия из асфальтобетона из горячей смеси SP22 по ГОСТ Р 58401.1-2019											$\frac{19}{3}$	
Устройство верхнего слоя основания из асфальтобетона из горячей смеси SP32 по ГОСТ Р 58401.1-2019											$\frac{19}{3}$	
Устройство нижнего слоя основания из щебеночно-песчаной смеси С5											$\frac{8}{4}$	
Устройство подстилающего слоя из мелкого песка с Кф>1м/сут по ГОСТ 32824-2014											$\frac{11}{12}$	
Устройство посадочной площадки из асфальтобетона SP-8Л по ГОСТ Р 58401.1-2019											$\frac{16}{1}$	
Устройство основания под площадку из щебеночно-песчаной смеси С5											$\frac{8}{7}$	
Досыпка обочин песком мелким с Кф>1м/сут по ГОСТ 32824-2014											$\frac{13}{2}$	
Устройство верха покрытия из асфальтобетона SP-8Л по ГОСТ Р 58401.1-2019											$\frac{16}{2}$	
Устройство основания из щебеночно-песчаной смеси С5											$\frac{8}{5}$	
Устройство подстилающего слоя из мелкого песка с Кф>1м/сут по ГОСТ 32824-2014											$\frac{11}{6}$	
Земляные работы по устройству пешеходных дорожек											$\frac{16}{36}$	
Снятие растительного грунта с древесно-растительными остатками											$\frac{5}{8}$	
Сооружение металлических гофрированных водопропускных труб											$\frac{20}{16}$	
Месяц	январь	февраль	март	апрель	май	июнь	июль	август	сентябрь	октябрь	ноябрь	декабрь
Количество рабочих дней в месяце	31	28	31	30	31	30	31	31	30	31	30	31
Год	1											

1. Продолжительность строительства составляет 4 месяца;
2. График составлен с учетом 12 часового рабочего дня в 2 смены;
3. *N* - количество рабочей силы на данном виде работ
t - время производства данного вида работ,сут

						66/20/302139-ПОС1-04					
						Расходы на мероприятия по повышению уровня обустройства автомобильных дорог федерального значения. Комплексное обустройство участка автомобильной дороги общего пользования федерального значения А-181 «Скандинавия» Санкт-Петербург - Выборг - граница с Финляндской Республикой, «Магистральная» на км 22+700 - км 56+000, Ленинградская область, с выполнением работ по подготовке документации по планировке территории					
Изм.	Кол.уч.	Лист.	Изд.	Подпись	Дата	Комплексное обустройство	Стадия	Лист	Листов		
Разработал	Зонтиков			<i>[Подпись]</i>	08.21		П		1		
Проверил	Коровьяков			<i>[Подпись]</i>	08.21						
Н.контр.	Шанина			<i>[Подпись]</i>	08.21						
						Линейный календарный график участка н.п. Васкелова		 формат А4х3			

№ п/п	Наименование	Количество, шт
1	Автобетононасос	1
2	Автобетоносмеситель	1
3	Автовышка рабочая высота подъема 12 м	1
4	Автогрейдер 99кВт	1
5	Автогрейдер ДЗ-98	6
6	Автогудронатор ДС-39Б	1
7	Автокран 10 т	1
8	Автокран КС-2561 Д	2
9	Автокран КС-35719 г/п 16 т	1
10	Автомобиль бортовой	3
11	Автопоезд	1
12	Автосамосвал 10 т	3
13	Автосамосвал 20 т	15
14	Агрегат для травосеяния	1
15	Агрегаты сварочные	1
16	Асфальтоукладчик типа АВG Titan	1
17	Асфальтоукладчик типа Vogele	1
18	Бензопила	2
19	Бетоновоз	1
20	Бульдозер 59 кВт	1
21	Бульдозер 79 кВт	4
22	Бульдозер 96 кВт	3
23	Бульдозер-рыхлитель 121 кВт	1
24	Бурильно-крановая машина	2
25	Гайковерты электрические	3
26	Каток вибрационный 25т	2
27	Каток на пневмоколесном ходу 30т	5
28	Каток самоходный 13т	1
29	Каток самоходный гладковальцовый 10 т	1
30	Каток самоходный гладковальцовый 14 т	1
31	Каток самоходный гладковальцовый 7 т	1
32	Каток самоходный гладковальцовый 8т	2
33	Каток самоходный комбинированный от 7.1 до 10 т (для ЦМА)	1
34	Каток самоходный пневмоколесный 12 т	2
35	Каток самоходный тандемный от 4.5 до 7.3 т (для ЦМА)	1
36	Каток тандемный 12.2-14.2т	2
37	Комбинированная машина	1
38	Машина дорожная разметочная	1
39	Нарезчик швов	2
40	Перегрузатель а/б смеси «Шатл-Багги»	1
41	Передвижной компрессор	2

Согласовано

Взам. инв. №

Подп. и дата

Инв. № подл.

66/20/302139-ПОС1-ВР1

Изм.	Кол.уч.	Лист	№ док.	Подп.	Дата
Разработал		Котегов			13.09.22
Проверил		Коровьяков			13.09.22
Н.контр.		Шанина			13.09.22

Ведомость потребности в машинах и
механизмах

Стадия	Лист	Листов
П	1	2
240 ООО"СевЗапДорПроект"		

№ п/п	Наименование	Количество, шт
42	Пневмотрамбовка	2
43	Поливомоечная машина ПМ-130	8
44	Трактор корчеватель (с навесным корчевательным оборудованием)	1
45	Трактор с кусторезом	1
46	Трелевочный трактор	1
47	Установка холодного фрезерования Wirtgen 2000	1
48	Фронтальный погрузчик	1
49	Экскаватор-планировщик	2
50	Экскаватор 0.25 м ³	1
51	Экскаватор 0.5 м ³	1
52	Экскаватор 0.65 м ³	6
53	Экскаватор-драглайн 0.4м ³	1

Инв. № подл.	Подп. и дата	Взам. инв. №							66/20/302139-ПОС1-ВР1	241	Лист
			Изм.	Кол.уч.	Лист	№ док.	Подп.	Дата			

№ п.п	Наименование	Единицы измерения	Всего
Материалы			
1	Щебеночно-песчаная смесь С5	м ³	17949.4
2	Щебеночно-песчаная смесь С1	м ³	242.6
3	Щебень фр. 16-31,5 мм	м ³	3428.2
4	Камень фр. 50-400 мм	м ³	122
5	Камень фр. 70-150 мм	м ³	2771.7
6	Камень фр. 90-160 мм	м ³	164
7	Камень фр. 100-200 мм	м ³	204
8	Песок с Кф>1 м/сут	м ³	196294
9	Вода	т	2480.413
10	Битум	т	631.65
11	Горизонтальная разметка (краска)	т	7.1616
12	Краска "Гидростоун 2"	кг	9.3
13	Термопластик	т	30.9632
14	Цементный раствор М-200	м ³	3
15	Сталь	т	23.7
16	Семена трав	т	58.9629
17	Минеральные удобрения	т	75.073
18	Растительный грунт	м ³	80192
19	Битумная мастика МБР-65	т	1.44
20	Герметик	м ³	11
21	Битумный праймер Технониколь 04 (или аналог)	л	97
22	Ремонтный состав MasterEmaco (или аналог)	т	14.9
23	Герметик MasterSeal	м ³	0.61
24	Праймер MasterSeal P385 (или аналог)	т	0.23
25	Наплавляемый рулонный битумно-полимерный материал марки Техноэласт П ЭПП(или аналог)	м ²	40.8
Полуфабрикаты			
26	Щебеночно-мастичный асфальтобетон SMA-16	т	73472
27	Асфальтобетон из горячей смеси SP-16	т	8296
28	Асфальтобетон из горячей смеси SP-22	т	97849
29	Асфальтобетон из горячей смеси SP-32	т	16897
30	Асфальтобетон из горячей смеси SP-8л	т	2710
31	Асфальтовый гранулят	м ³	28461
32	Бетон В15	м ³	1105
33	Бетон В20	м ³	526.52
34	Бетон В25	м ³	3009
Изделия			
35	Арматура А3-8 мм	т	0.1
36	Арматура А1-12 мм	т	0.06
37	Бандаж гофрированный толщиной 2.5 мм с профилем 125x26 мм	кг	71

Согласовано

Взам. инв. №

Подп. и дата

Инв. № подл.

66/20/302139-ПОС1-ВР2

Изм.	Кол.уч.	Лист	№ док.	Подп.	Дата
Разработал		Зонтиков			9.02.22
Проверил		Коровьяков			9.02.22
Н.контр.		Шанина			9.02.22

Ведомость потребности в
строительных конструкциях,
изделиях и материалах

Стадия	Лист	Листов
П	1	3

242

СЕВЗАПДПРОЕКТ
ПРОЕКТИРОВАТЕЛЬСКИЙ ИНСТИТУТ

Ведомость объемов потребных материалов на объект. 1 этап

Разработка предпроектной и проектной документации по объекту: Расходы на мероприятия по повышению уровня обустройства автомобильных дорог федерального значения. Комплексное обустройство участка автомобильной дороги общего пользования федерального значения А-181 «Скандинавия» Санкт-Петербург – Выборг – граница с Финляндской Республикой, "Магистральная" на км 22+700 - км 56+000, Ленинградская область, с выполнением работ по подготовке документации по планировке территории

№п/п	Наименование материала	Ед.изм.	Количество	Удельный вес, м3/т	Масса, тн	Место отгрузки и протяженность от места отгрузки	Протяженность по Федеральной трассе,км	Грузоподъемность автомобиля, тн	Количество рейсов, шт
Материалы в конус на площадку временного складирования									
	Щебеночные смеси	м3	17,690,26	1,77	31,311,76	АО "Лентехстром"-площадка временного складирования	121	20	1566
	Щебень	м3	20,94	1,65	34,55	АО "Лентехстром"-площадка временного складирования	121	20	2
	Песок	м3	158,722,06	1,53	242,844,75	АО "ЛСР.Базовые материалы" (мест-е "Манушкино-4")-площадка временного складирования	12	20	12142
	Камень для укрепительных работ	м3	27,97	1,8	50,35	АО "Лентехстром"-площадка временного складирования	121	20	3
	Растительный грунт(покупной)	м3	37,780,20	1,2	45,336,24	поставщик-площадка временного складирования	75	20	2267
	ФАМ	т	2,964,61	1	2,964,61	место производства работ-площадка временного складирования	3	20	148
Материалы на объект									

Согласовано	
Взам. инв. №	
Подп. и дата	
Инв. № подл.	

						66/20/302139-ПОС1-ВР4		
Изм.	Кол.уч.	Лист	№ док.	Подп.	Дата	Ведомость объемов потребных материалов на объект. 1 этап		
Разработал	Котегов				13.09.22			
Проверил	Коровьяков				13.09.22			
Н.контр.	Шанина				13.09.22			
						Стадия	Лист	Листов
						П	1	2
						245 ООО"СевЗапДорПроект"		

Ведомость объемов потребных материалов на объект. 1 этап

Разработка предпроектной и проектной документации по объекту: Расходы на мероприятия по повышению уровня обустройства автомобильных дорог федерального значения. Комплексное обустройство участка автомобильной дороги общего пользования федерального значения А-181 «Скандинавия» Санкт-Петербург – Выборг – граница с Финляндской Республикой, "Магистральная" на км 22+700 - км 56+000, Ленинградская область, с выполнением работ по подготовке документации по планировке территории

№п/п	Наименование материала	Ед.изм.	Количество	Удельный вес, м3/т	Масса, тн	Место отгрузки и протяженность от места отгрузки	Протяженность по Федеральной трассе,км	Грузоподъемность автомобиля, тн	Количество рейсов, шт
	Эмульсия для подгрунтовки, битум	т	546,84	1	546,84	ООО "Асфальтобетонный завод №1" место производства работ	52	20	27
	Асфальтобетон	т	12,799,20	1	12,799,20	ООО "Асфальтобетонный завод №1" место производства работ	52	20	640
	Бетон, раствор	м3	3,750,51	2,4	9,001,22	ООО "Агрострой "Сиверский", пгт.Сиверский-место производства работ	40	20	450
	Железобетонные изделия, в.т. бортовой камень	м3	715,50	2,5	1,788,75	ООО"Завод ЖБИ", г.Санкт-Петербург-место производства работ	40	20	89
	М/к труб гофрированных	т	5,00	1	5,00	ООО "Дор МГК"-место производства работ	65	20	1
	Барьерное ограждение	т	120,000	1	120,00	КТЦ "Металлоконструкции"-место производства работ	82	20	6
	Знаки дорожные	т	9,00	1	9,00	ООО "Дорзнак-СПб", г. СПб, ул. Грузовой проезд, д. 11, лит. Д-место производства работ	70	20	0
	Вода	м3	10,981,01	1	10,981,01	г. Гатчина АО "Коммунальные системы Гатчинского района"-место производства работ	62	20	549
	ТБО	т	182,831,40	1	182,831,40	место работ-ООО Новый Свет-ЭКО, Новосветское СП	56	20	9142
	Металлолом	т	1,20	1	1,20	место производства работ-ОАО «ПСКОВВТОРМЕТ», д.Малые Колпаны	33	20	0
	Металлопрокат	т	60,00	1	60,00	ООО «ПК Металлобаза Новосаратовка», г.Санкт-Петербург-место производства работ	40	20	3

Инд. № подл.	
Подп. и дата	
Взам. инв. №	

Изм.	Кол.уч.	Лист	№ док.	Подп.	Дата

Ведомость объемов потребных материалов на объект. 2 этап

Разработка предпроектной и проектной документации по объекту: Расходы на мероприятия по повышению уровня обустройства автомобильных дорог федерального значения. Комплексное обустройство участка автомобильной дороги общего пользования федерального значения А-181 «Скандинавия» Санкт-Петербург – Выборг – граница с Финляндской Республикой, "Магистральная" на км 22+700 - км 56+000, Ленинградская область, с выполнением работ по подготовке документации по планировке территории

№п/п	Наименование материала	Ед.изм.	Количество	Удельный вес, м3/т	Масса, тн	Место отгрузки и протяженность от места отгрузки	Протяженность по Федеральной трассе,км	Грузоподъемность автомобиля, тн	Количество рейсов, шт
Материалы в конус на площадку временного складирования									
	Щебёночные смеси	м3	11,793,50	1,77	20,874,50	АО "Лентехстром"-площадка временного складирования	121	20	1044
	Щебень	м3	13,96	1,65	23,03	АО "Лентехстром"-площадка временного складирования	121	20	1
	Песок	м3	105,814,71	1,53	161,896,51	АО "ЛСР.Базовые материалы" (мест-е "Манушкино-4")-площадка временного складирования	12	20	8095
	Камень для укрепительных работ	м3	18,65	1,8	33,57	АО "Лентехстром"-площадка временного складирования	121	20	2
	Растительный грунт(покупной)	м3	25,186,80	1,2	30,224,16	поставщик-площадка временного складирования	75	20	1511
	ФАМ	т	1,976,41	1	1,976,41	место производства работ-площадка временного складирования	3	20	99
Материалы на объект									

Согласовано	
Взам. инв. №	
Подп. и дата	
Инв. № подл.	

						66/20/302139-ПОС1-ВР5		
Изм.	Кол.уч.	Лист	№ док.	Подп.	Дата	Ведомость объемов потребных материалов на объект. 2 этап		
Разработал	Котегов				13.09.22			
Проверил	Коровьяков				13.09.22			
Н.контр.	Шанина				13.09.22			
						Стадия	Лист	Листов
						П	1	2
						ООО "ПИИ" Севзапдорпроект" ОП"Санкт-Петербург"		

Ведомость объемов потребных материалов на объект. 2 этап

Разработка предпроектной и проектной документации по объекту: Расходы на мероприятия по повышению уровня обустройства автомобильных дорог федерального значения. Комплексное обустройство участка автомобильной дороги общего пользования федерального значения А-181 «Скандинавия» Санкт-Петербург – Выборг – граница с Финляндской Республикой, "Магистральная" на км 22+700 - км 56+000, Ленинградская область, с выполнением работ по подготовке документации по планировке территории

№п/п	Наименование материала	Ед.изм.	Количество	Удельный вес, м3/т	Масса, тн	Место отгрузки и протяженность от места отгрузки	Протяженность по Федеральной трассе,км	Грузоподъемность автомобиля, тн	Количество рейсов, шт
	Эмульсия для подгрунтовки, битум	т	218,74	1	218,74	ООО "Асфальтобетонный завод №1" место производства работ	52	20	11
	Асфальтобетон	т	8,532,80	1	8,532,80	ООО "Асфальтобетонный завод №1" место производства работ	52	20	427
	Бетон, раствор	м3	2,500,34	2,4	6,000,82	ООО "Агрострой "Сиверский", пгт.Сиверский-место производства работ	40	20	300
	Железобетонные изделия, в.т. бортовой камень	м3	477,00	2,5	1,192,50	ООО"Завод ЖБИ", г.Санкт-Петербург-место производства работ	40	20	60
	М/к труб гофрированных	т	17,00	1	17,00	ООО "Дор МГК"-место производства работ	65	20	1
	Барьерное ограждение	т	108,000	1	108,00	КТЦ "Металлоконструкции"-место производства работ	82	20	5
	Знаки дорожные	т	15,00	1	15,00	ООО "Дорзнак-СПб", г. СПб, ул. Грузовой проезд, д. 11, лит. Д-место производства работ	70	20	1
	Вода	м3	7,320,67	1	7,320,67	г. Гатчина АО "Коммунальные системы Гатчинского района"-место производства работ	62	20	366
	ТБО	т	121,887,60	1	121,887,60	место работ-ООО Новый Свет-ЭКО, Новосветское СП	56	20	6094
	Металлолом	т	2,00	1	2,00	место производства работ-ОАО «ПСКОВВТОРМЕТ», д.Малые Колпаны	33	20	0
	Металлопрокат	т	40,00	1	40,00	ООО «ПК Металлобаза Новосаратовка», г.Санкт-Петербург-место производства работ	40	20	2

Инд. № подл.	
Подп. и дата	
Взам. инв. №	

Изм.	Кол.уч.	Лист	№ док.	Подп.	Дата

ОБЪЕКТ: Расходы на мероприятия по повышению уровня обустройства автомобильных дорог федерального значения. Комплексное обустройство участка автомобильной дороги общего пользования федерального значения А-181 «Скандинавия» Санкт-Петербург – Выборг – граница с Финляндской республикой, «Магистральная» на км 22+700– км 56+000, Ленинградская область

ВЕДОМОСТЬ

источников получения и способов транспортировки основных строительных материалов и изделий

№ п/п	Источники получения материалов		Железнодорожные перевозки		Автомобильные перевозки				Примечания
	Наименование материалов	Наименование поставщика, станции, пристани отгрузки	Станция назначения на которую пребывает груз	Расстояние перевозки по ж.д в км	от источника получения	вт.ч. дальность возки по федеральным трассам в км	расстояние на трассу (склад/конус) в км	расстояние со склада (конуса) на трассу в км	
1	Асфальтобетон, эмульсия	г. Санкт-Петербург, ООО "СК Мегалит"			АБЗ- место работ	82	84		
		г. Санкт-Петербург, ООО "АБЗ-ВАД"			АБЗ- место работ	52	61		
		г. Санкт-Петербург, ООО "Бетон СПб"			АБЗ- место работ		85		
2	Песок строительный	К-р 16 км, ООО "Технонеруд"			Карьер-конус-место работ		100		
		К-р Малое Сословое, ЗАО "Вуолы-ЭКО"			Карьер-конус-место работ	12	15	3	
		К-р Большое Поле-1, ООО "Буцефал"			Карьер-конус-место работ		148		
3	Щебень, бутовый камень	К-р "Эркиля", ООО УК "Возрождение Неруд"			Карьер-конус-место работ	121	130	3	
		К-р "Гранит-Озерский", ООО "Буцефал"			Карьер-конус-место работ	140	143	3	
		Гранитный карьер, ООО "Ленстройкомплектация"			Карьер-конус-место работ	140	167	3	
4	Товарный бетон, сборный бетон	г. Санкт-Петербург, ООО "Ленбетон"			Завод- склад- место работ	40	50	3	
		г. Санкт-Петербург, ООО "ТД "Альфацем"			Завод- склад- место работ	100	108	3	
		г. Санкт-Петербург, ООО "СТК-Модуль"			Завод- склад- место работ	75	90	3	
5	Спиральновитые гофротрубы	г. Санкт-Петербург, ООО "Дор МГК"			Завод- склад- место работ	65	90	3	
		г. Дзержинск, ООО "Доргеотех"			Завод- склад- место работ	1200	1200	3	
		г. Рязань, ООО "Туборус"			Завод- склад- место работ	980	980	3	
6	Дорожные знаки	г. Санкт-Петербург, ООО "Дорзнак-СПБ"			Завод- склад- место работ	79	83	3	
		г. Санкт-Петербург, ООО "Знак-Трейд"			Завод- склад- место работ	70	82	3	
		г. Санкт-Петербург, ООО "Петрознак"			Завод- склад- место работ	93	100	3	
7	Барьерное ограждение	г. Самара, ОАО "Завод Промаш"			Завод- склад- место работ	1800	1800	3	
		г. Ульяновск, АО "КТЦ "Металлоконструкция"			Завод- склад- место работ	1700	1700	3	
		г. Санкт-Петербург, ООО "Дор Технологии"			Завод- склад- место работ	63	78	3	
8	Вода + откачка ЖБО	г. Санкт-Петербург, ИП Русаловская			Место отгрузки - место работ	62	62		
9	Полигон ТБО	дер.Лепсари, Ленинградская область, ООО "Полигон ТБО"			Место работ - полигон ТБО	56	62		
		г.Выборг, ООО "РАСЭМ"			Место работ - полигон ТБО	115	115		
		Ленинградская область, Приозерский район, Плодовское СП, АО «УК по обращению с отходами в Ленинградской области»			Место работ - полигон ТБО	79	80		
10	Растительный грунт	ООО "Торговая Строительная Компания"			Карьер-конус-место работ	75	83	3	
11	Пункт приема металлолома	ООО "Втормет-Гарант", п.Вартемяги			Место работ-склад-пункт приема	33	36	3	
12	Габионные конструкции	ООО "ГеоЭталон", г.Санкт-Петербург			СПб-место работ	46	69		
		ООО "ОК АМЭНЬ" (Сертолово)			СПб-место работ	114	114		
		ООО "Миг Металл", г.Санкт-Петербург			СПб-место работ	78	85		
13	Матрац Рено	ООО "ГеоЭталон", г.Санкт-Петербург			СПб-место работ	46	69		
		ООО "Торговый Дом "Полиглас", г.СПб			СПб-место работ	72	83		
		ООО "СТК Вектор", г.Санкт-Петербург			СПб-место работ	61	85		

Составил: ГИП
ООО "ПИИ "Севзапдорпроект"
Вахрушев С.В. _____

Согласовано: Главный инженер ФКУ
Упрдор "Северо-Запад"
Борисов В.Е. _____

Согласовано
Взам. инв. №
Лист и дата
Инв. № подл.

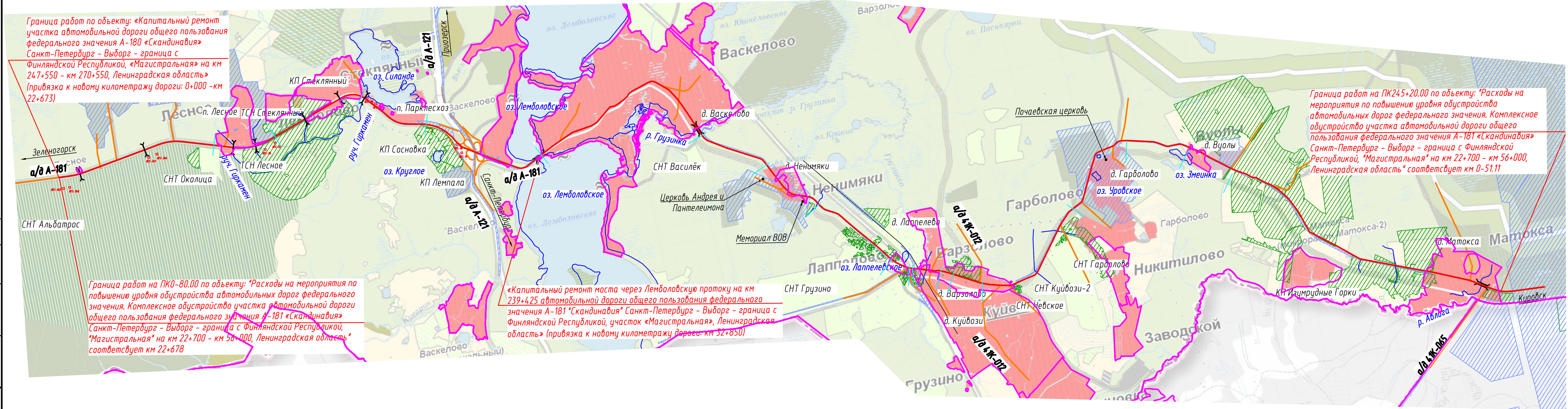

Граница работ по объекту: «Капитальный ремонт участка автомобильной дороги общего пользования федерального значения А-180 «Скандинавия» Санкт-Петербург – Выборг – граница с Финляндской Республикой, «Магистральная» на км 247+550 – км 270+550, Ленинградская область» (привязка к новому километражу дороги: 0+000 – км 22+673)

Граница работ на ПК245+20.00 по объекту: «Расходы на мероприятия по повышению уровня обустройства автомобильных дорог федерального значения. Комплексное обустройство участка автомобильной дороги общего пользования федерального значения А-181 «Скандинавия» Санкт-Петербург – Выборг – граница с Финляндской Республикой, «Магистральная» на км 22+700 – км 56+000, Ленинградская область» соответствует км 0-51.11

Граница работ на ПК0-80.00 по объекту: «Расходы на мероприятия по повышению уровня обустройства автомобильных дорог федерального значения. Комплексное обустройство участка автомобильной дороги общего пользования федерального значения А-181 «Скандинавия» Санкт-Петербург – Выборг – граница с Финляндской Республикой, «Магистральная» на км 22+700 – км 56+000, Ленинградская область» соответствует км 22+678

«Капитальный ремонт моста через Лемболовскую протоку на км 239+425 автомобильной дороги общего пользования федерального значения А-181 «Скандинавия» Санкт-Петербург – Выборг – граница с Финляндской Республикой, участок «Магистральная», Ленинградская область» (привязка к новому километражу дороги: км 52+850)

Условные обозначения:

- -ось проектируемого участка а/д А-181 «Скандинавия»
- -существующие а/д
- -проектируемый километровый столб
км 0
- земли с/х назначения
- земли промышленного назначения

115/19					
Расходы на мероприятия по повышению уровня обустройства автомобильных дорог федерального значения. Комплексное обустройство участка автомобильной дороги общего пользования федерального значения А-181 «Скандинавия» Санкт-Петербург – Выборг – граница с Финляндской Республикой, «Магистральная» на км 22+700 – км 56+000, Ленинградская область					
Изм.	Кол.уч.	Лист.	Издок.	Подпись	Дата
Разработал				Зонтиков	01.2021
Проверил				Коровьяков	01.2021
Н.контр.				Шанина	01.2021
Капитальный ремонт				Стадия	Лист
Топографическая карта-схема. М1:50000				П	1
СЕВЗАИМПРОЕКТ ПРОЕКТИРОВАТЕЛЬСКИЙ ИНСТИТУТ				формат А4х3	



Условные обозначения:

- - - - - ось проектируемой автомобильной дороги;
- - - - - граница существующей полосы отвода;
- - - - - границы необходимой (нормативной) полосы отвода, устанавливаемой в соответствии с государственным контрактом на: "Расходы на мероприятия по повышению уровня обустройства автомобильных дорог федерального значения. Комплексное обустройство участка автомобильной дороги общего пользования федерального значения А-181 "Скандинавия" Санкт-Петербург - Выборг - граница с Финляндской Республикой, "Магистральная" на км 22+700 - км 56+000, Ленинградская область, с выполнением работ по подготовке документации по планировке территории";
- - - - - границы необходимой (нормативной) полосы отвода, устанавливаемой в соответствии с государственным контрактом на: "Выполнение работ по подготовке документации по планировке территории объекта: «Участок автомобильной дороги А-181 «Скандинавия» Санкт-Петербург - Выборг - граница с Финляндской Республикой, «Магистральная», на участке км 0+000 - км 33+053, Ленинградская область» в рамках расходов на подготовку документации по планировке территории";
- - - - - границы нормативной полосы отвода по объекту: "Капитальный ремонт участка автомобильной дороги общего пользования федерального значения А-181 "Скандинавия" Санкт-Петербург - Выборг - граница с Финляндской Республикой, "Магистральная" на км 247+550 - км 270+550, Ленинградская область", устанавливаемой в соответствии с государственным контрактом на: "Выполнение работ по подготовке документации по планировке территории объекта: «Участок автомобильной дороги А-181 «Скандинавия» Санкт-Петербург - Выборг - граница с Финляндской Республикой, «Магистральная», на участке км 0+000 - км 33+053, Ленинградская область» в рамках расходов на подготовку документации по планировке территории";
- - - - - границы временной полосы отвода, устанавливаемой в соответствии с государственным контрактом на: "Расходы на мероприятия по повышению уровня обустройства автомобильных дорог федерального значения. Комплексное обустройство участка автомобильной дороги общего пользования федерального значения А-181 "Скандинавия" Санкт-Петербург - Выборг - граница с Финляндской Республикой, "Магистральная" на км 22+700 - км 56+000, Ленинградская область, с выполнением работ по подготовке документации по планировке территории";
- - - - - границы административно-территориальных единиц;
- - - - - границы кадастрового деления;
- - - - - водоотводная канава;
- - - - - бортовой камень БР100.20.8;
- - - - - бортовой камень БР100.30.18;
- - - - - опуск бортового камня БР100.30.18;
- - - - - спецкамень БР70.30.18;
- - - - - граница проезжей части, кромка асфальтобетона;
- - - - - границы полос движения;
- - - - - ливневая канализация;
- - - - - подпорная стенка;
- - - - - барьерное ограждение ДО двухстороннее;
- - - - - барьерное ограждение ДО одностороннее;
- - - - - уклон водоотводной канавы;
- - - - - длина водоотводной канавы;
- - - - - отметка дна водоотводной канавы;
- - - - - водоприемный ж. б. лоток;
- - - - - водоприемный прикромочный лоток из а. б.;
- - - - - пескоуловитель;
- - - - - водосброс с проезжей части;
- - - - - ливневая канализация;
- - - - - тротуар/пешеходная дорожка;
- - - - - газон;
- - - - - щебеночная призма;
- - - - - планировка территории;
- - - - - границы земель населенных пунктов
- - - - - границы земель промышленности, энергетики, транспорта, связи, радиовещания, телевидения, информатики, земли для обеспечения космической деятельности, земли обороны, безопасности и земли иного специального назначения
- - - - - границы земель лесного фонда
- - - - - границы земель категория которой не установлена
- - - - - границы земель сельскохозяйственного назначения

Конструкция дорожной одежды по основному ходу:

- Дорожная одежда по Типу 1;
- Дорожная одежда по Типу 2;



Схема раскладки листов



Примечание:
 1. Система высот - Балтийская 1977, система координат - местная;
 2. Ширины даны в метрах, уклоны - в промилле;
 3. Категории земель указаны в отношении участков, устанавливаемых в рамках государственного контракта на: "Расходы на мероприятия по повышению уровня обустройства автомобильных дорог федерального значения. Комплексное обустройство участка автомобильной дороги общего пользования федерального значения А-181 "Скандинавия" Санкт-Петербург - Выборг - граница с Финляндской Республикой, "Магистральная" на км 22+700 - км 56+000, Ленинградская область, с выполнением работ по подготовке документации по планировке территории".

66/20/302139-ППО-02					
Расходы на мероприятия по повышению уровня обустройства автомобильных дорог федерального значения. Комплексное обустройство участка автомобильной дороги общего пользования федерального значения А-181 "Скандинавия" Санкт-Петербург - Выборг - граница с Финляндской Республикой, "Магистральная" на км 22+700 - км 56+000, Ленинградская область, с выполнением работ по подготовке документации по планировке территории					
Изм.	Кол.уч.	Лист.	Идок.	Подпись	Дата
Разработал	Гарихина				01.03.21
Проверил	Коровьяков				01.03.21
Н.контр.	Шанина				01.03.21
Проект полосы отвода					Стадия
План автомобильной дороги М 1:1000					Лист
251 000 "СтройПроект"					Листов
П					1
15					

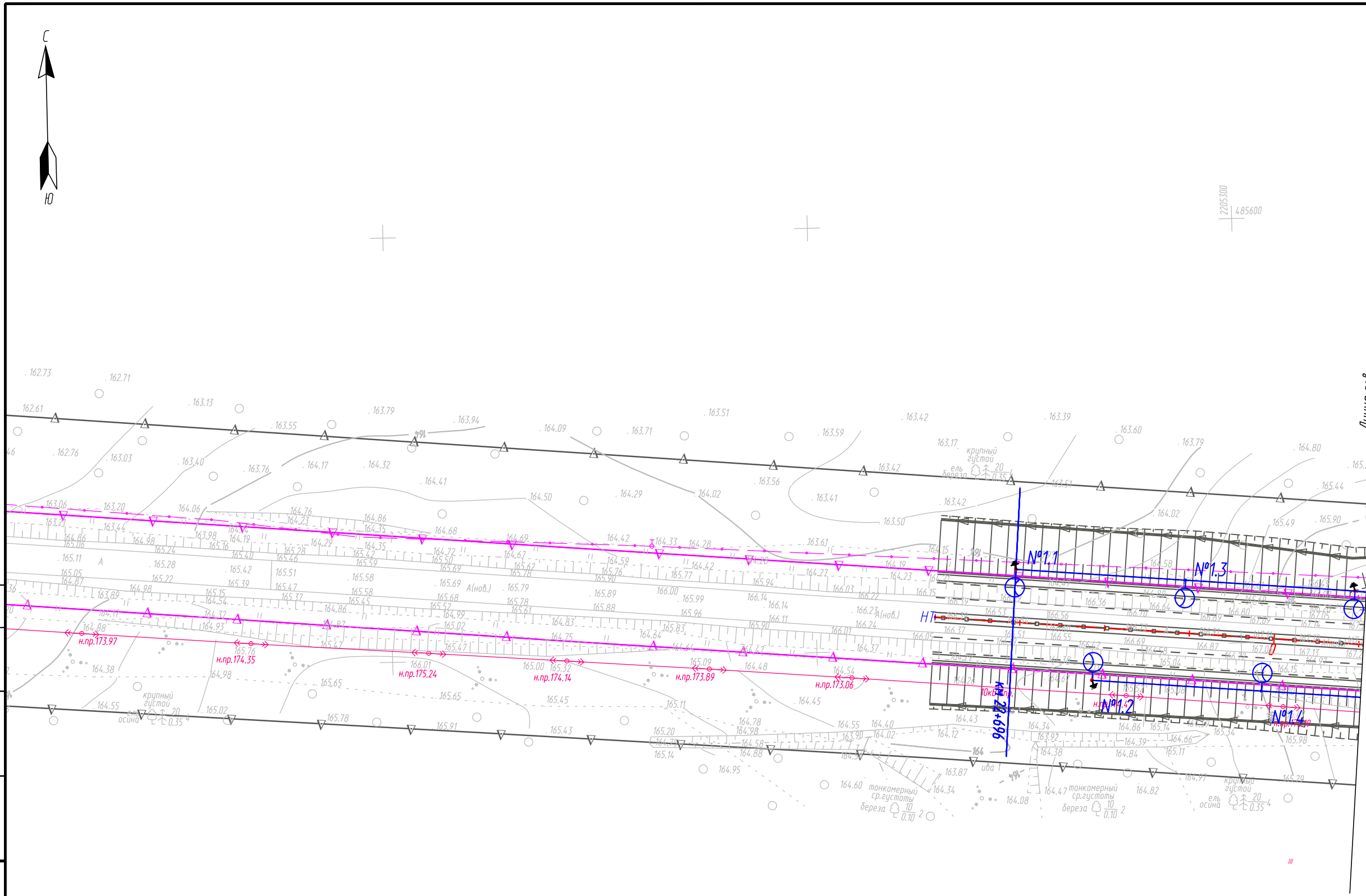
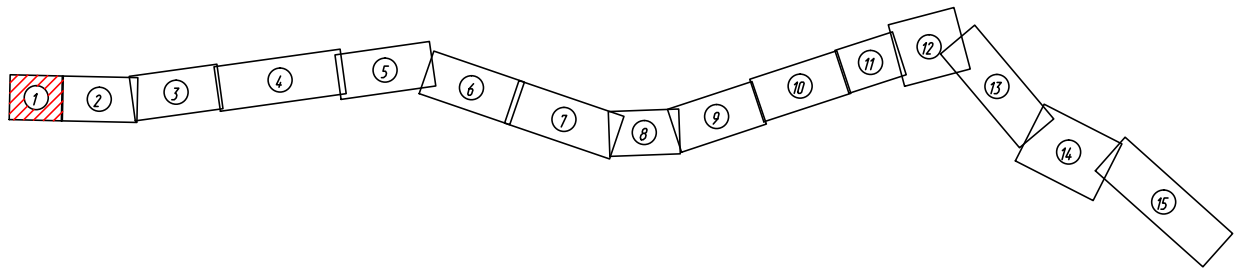
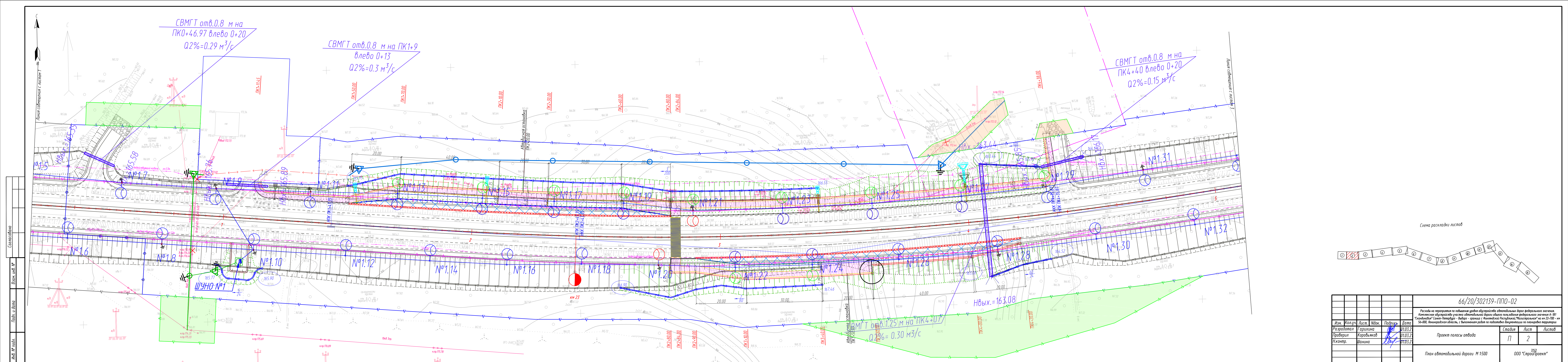

					66/20/302139-ППО-02				
					Расходы на территории по повышению уровня обслуживания автомобильных дорог федерального значения. Комплексное обустройство участка автомобильной дороги общего пользования федерального значения А-181 "Скандинавия" Санкт-Петербург - Выборг - граница с Финляндской Республикой, "Магистральная" на км 22+700 - км 56+000, Ленинградская область, с выполнением работ по подготовке документации по планировке территории				
Изм.	Кол.уч.	Лист	Ндок.	Подпись	Дата	Проект полосы отвода	Стадия	Лист	Листов
Разработал	Гарихина				01.03.2				
Проверил	Коробьяков				01.03.2				
Н.контр.	Шанина				01.03.2	План автомобильной дороги М 1:500	П	2	000 "СтройПроект"

Составлено
Выпол. инж. №
Листы и дата
Инв. № табл.

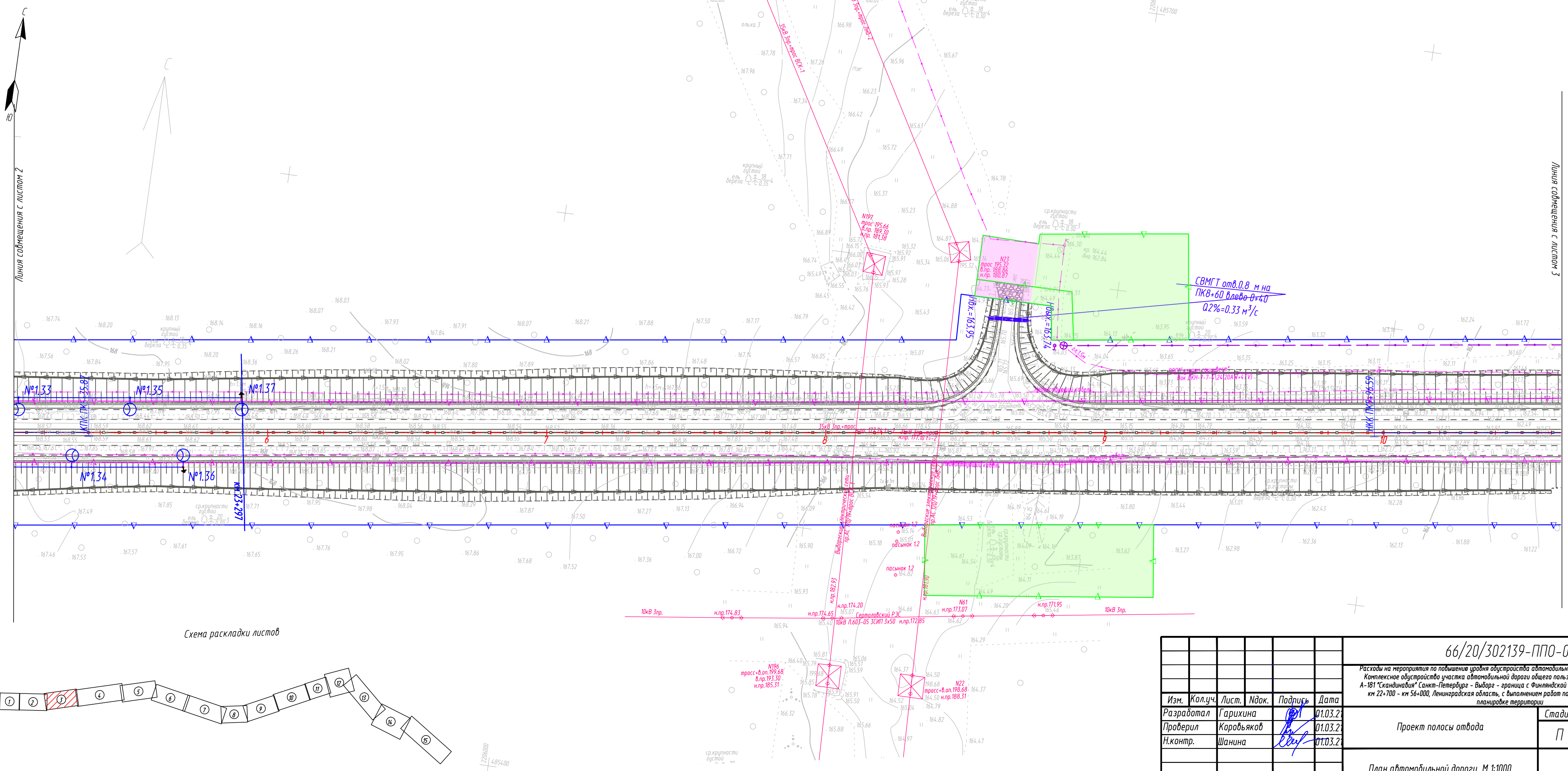

Линия собственности с листом 2

Линия собственности с листом 3

Схема раскладки листов

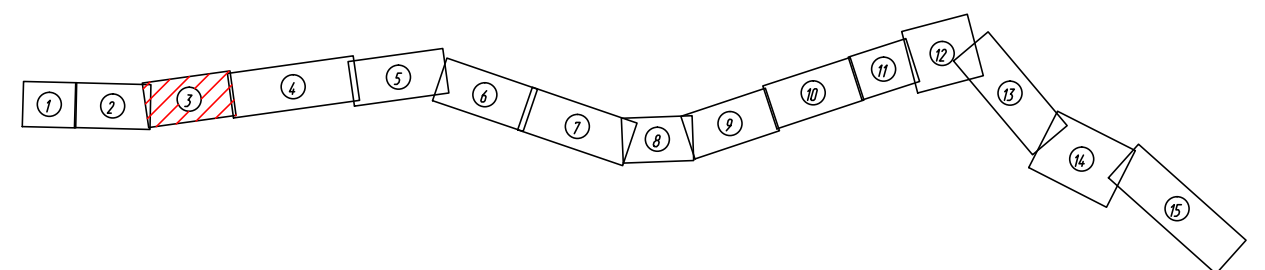

Согласовано	
Взам. инв. №	
Подп. и дата	
Инв. № подл.	

66/20/302139-ППО-02					
Расходы на мероприятия по повышению уровня обустройства автомобильных дорог федерального значения. Комплексное обустройство участка автомобильной дороги общего пользования федерального значения А-181 "Скандинавия" Санкт-Петербург - Выборг - граница с Финляндской Республикой, "Магистральная" на км 22+700 - км 56+000, Ленинградская область, с выполнением работ по подготовке документации по планировке территории					
Изм.	Кол.уч.	Лист.	Идок.	Подпись	Дата
	Разработал	Гарихина		<i>[Signature]</i>	01.03.21
	Проверил	Коровьяков		<i>[Signature]</i>	01.03.21
	Н.контр.	Шанина		<i>[Signature]</i>	01.03.21
Проект полосы отвода					
План автомобильной дороги М 1:1000					
Стадия	Лист	Листов			
П	3				
253 000 "СтройПроект"					
формат А4х3					

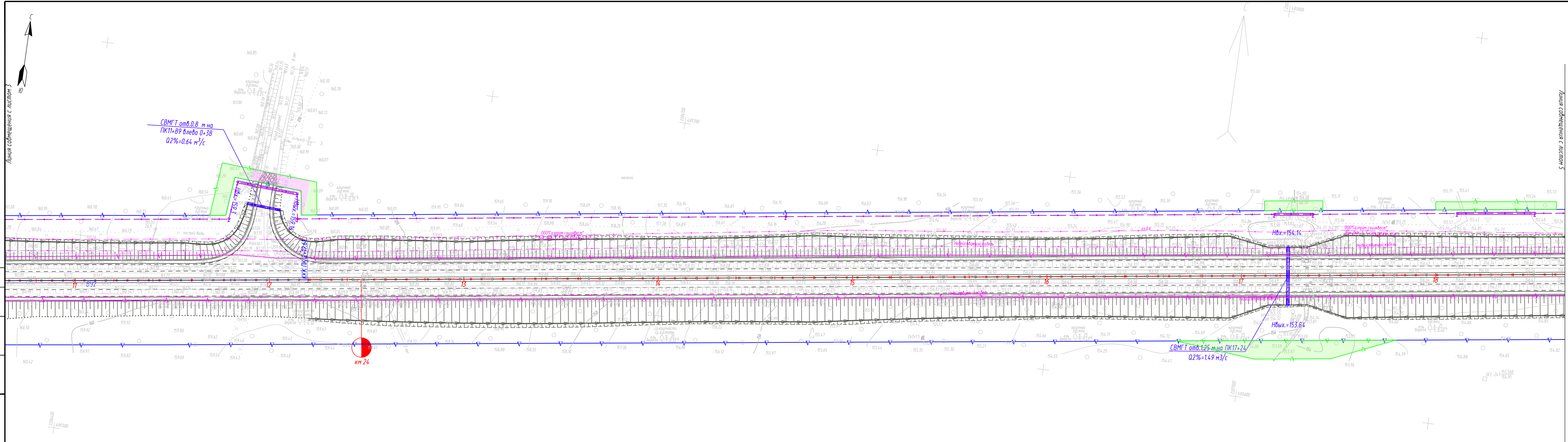

Согласовано
Взам. инв. №
Полн. и дата
Инв. № подл.

Схема раскладки листов

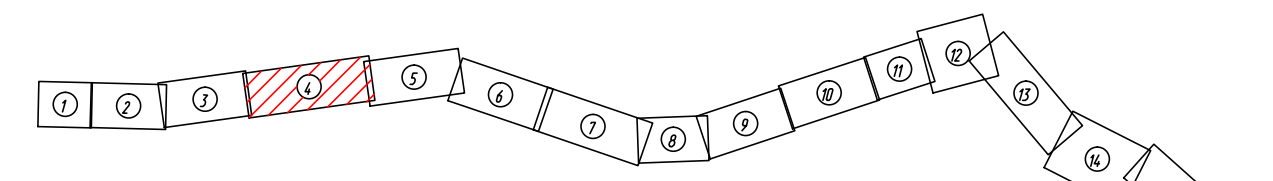

					66/20/302139-ППО-02				
					Расходы на мероприятия по повышению уровня обустройства автомобильных дорог федерального значения. Комплексное обустройство участка автомобильной дороги общего пользования федерального значения А-181 "Скандинавия" Санкт-Петербург - Выборг - граница с Финляндской Республикой, "Магистральная" на км 22+700 - км 56+000, Ленинградская область, с выполнением работ по подготовке документации по планировке территории				
Изм.	Кол.уч.	Лист	Индок.	Подпись	Дата	Проект полосы отвода	Стадия	Лист	Листов
Разработал		Гарихина		<i>Гарихина</i>	01.03.2		П	4	1
Проверил		Коровьяков		<i>Коровьяков</i>	01.03.2				
Н.контр.		Шанина		<i>Шанина</i>	01.03.2				
Гарихина						План автомобильной дороги М 1:1000	000 "СтройПроект"		



Схема раскладки листов



Согласовано	
Взам. инв. №	
Подп. и дата	
Инв. № подл.	

66/20/302139-ППО-02					
Расходы на мероприятия по повышению уровня обустройства автомобильных дорог федерального значения. Комплексное обустройство участка автомобильной дороги общего пользования федерального значения А-181 "Скандинавия" Санкт-Петербург - Выборг - граница с Финляндской Республикой, "Магистральная" на км 22+700 - км 56+000, Ленинградская область, с выполнением работ по подготовке документации по планировке территории					
Изм.	Кол.уч.	Лист.	Идок.	Подпись	Дата
Разработал		Гарихина		<i>Гарихина</i>	01.03.21
Проверил		Коровьяков		<i>Коровьяков</i>	01.03.21
Н.контр.		Шанина		<i>Шанина</i>	01.03.21
Проект полосы отвода					Стадия
План автомобильной дороги М 1:1000					Лист
					Листов
					255 000 "СтройПроект"
формат А4х3					

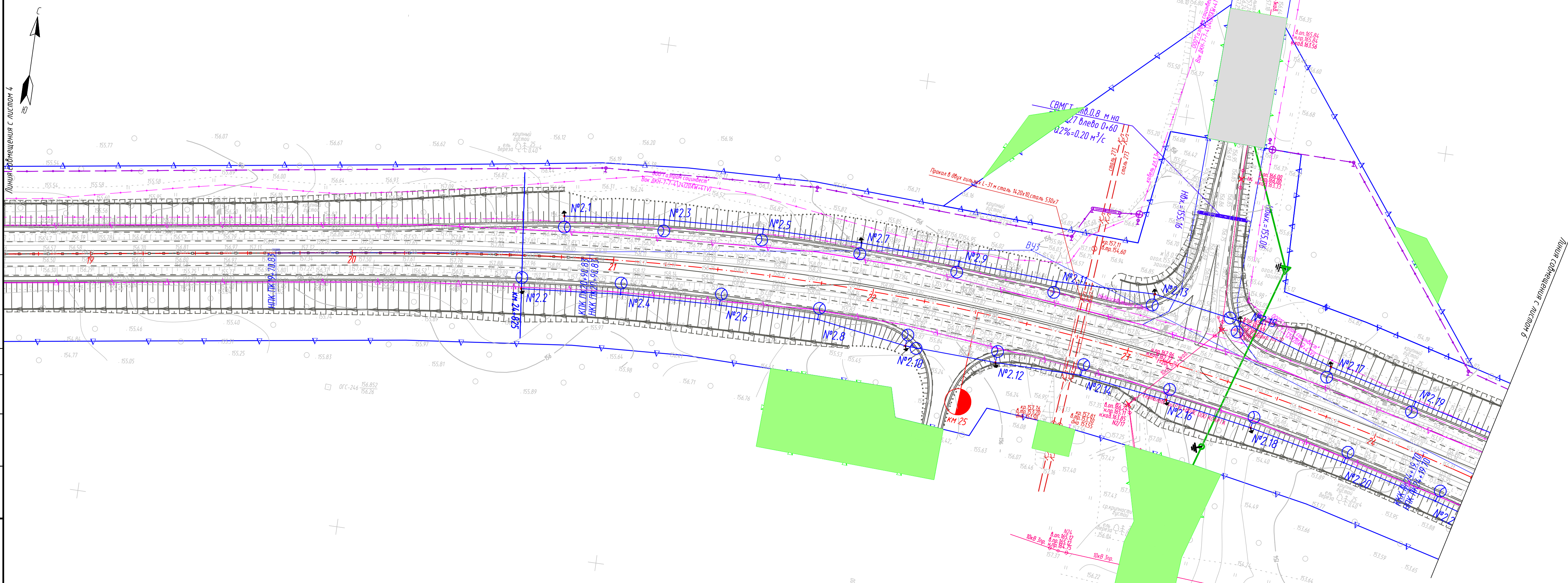
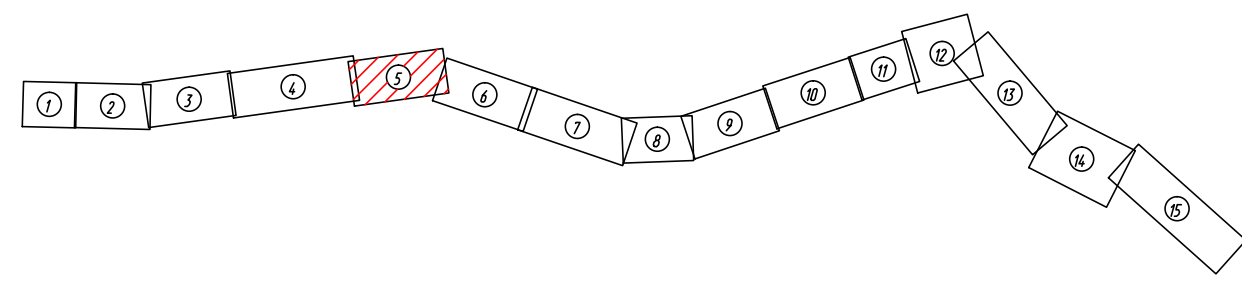
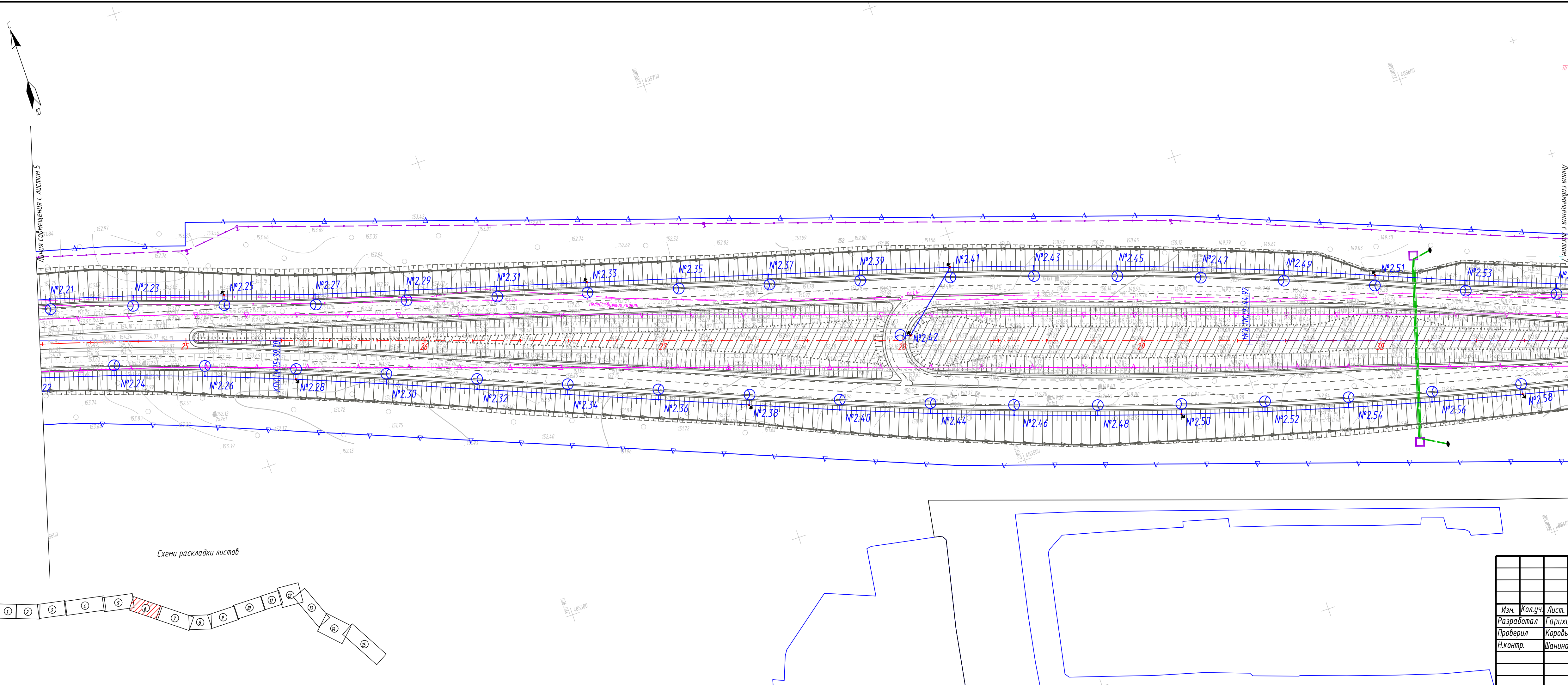

Согласовано	
Взам. инв. №	
Подп. и дата	
Инв. № подл.	

Схема раскладки листов

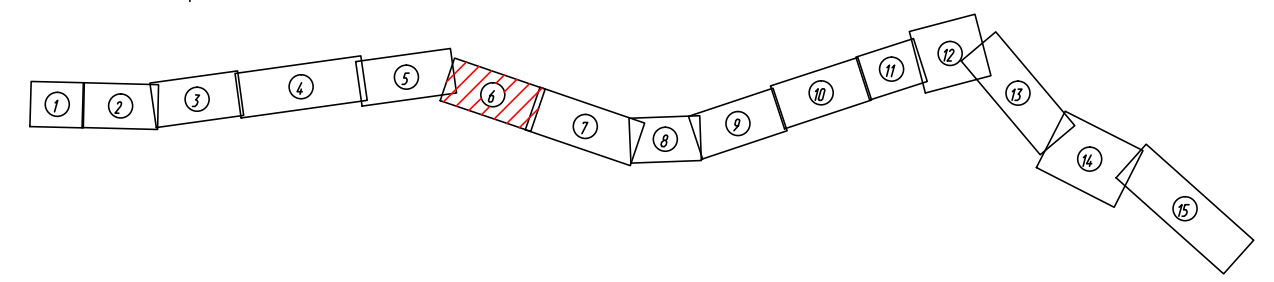

					66/20/302139-ППО-02		
					Расходы на мероприятия по повышению уровня обустройства автомобильных дорог федерального значения. Комплексное обустройство участка автомобильной дороги общего пользования федерального значения А-181 "Скандинавия" Санкт-Петербург - Выборг - граница с Финляндской Республикой, "Магистральная" на км 22+700 - км 56+000, Ленинградская область, с выполнением работ по подготовке документации по планировке территории		
Изм.	Кол.уч.	Лист	Индок.	Подпись	Дата	Проект полосы отвода	
Разработал		Гарихина		<i>[Signature]</i>	01.03.2	Стадия	Лист
Проверил		Коробьяков		<i>[Signature]</i>	01.03.2	П	6
Н.контр.		Шанина		<i>[Signature]</i>	01.03.2	Листов	
					План автомобильной дороги М 1:1000		256 000 "СтройПроект"

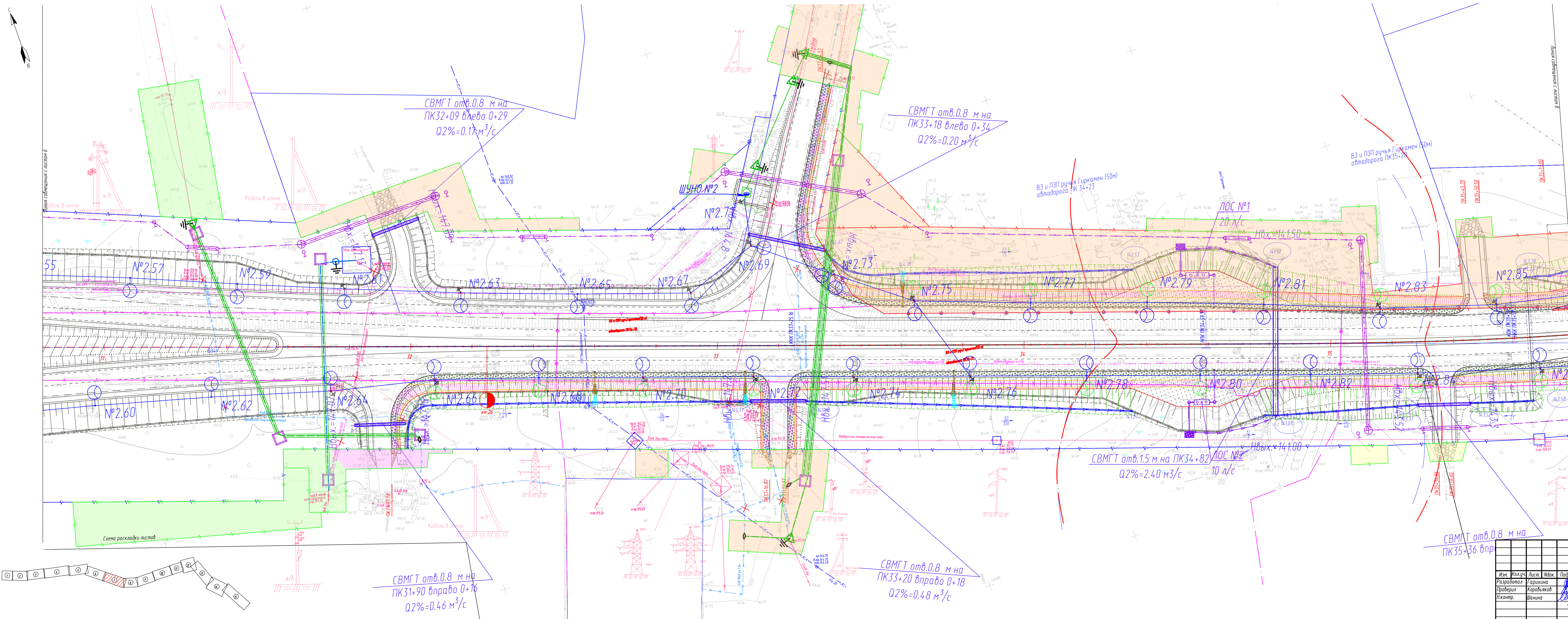

Составлено
 Вып. № 1
 Лист № 7
 Формат А3х4

Изм.					Лист					Дата					66/20/302139-ППО-02				
Разработал					Проверил					Инж. контр.					Расходы на территории по повышению уровня обслуживания автомобильных дорог федерального значения. Комплексное обустройство участка автомобильной дороги общего пользования федерального значения А-181 "Самарский" (Самарь-Пензенский - Выборга - трасса с федеральной трассой "Молжого-Пенза" на км 22+100 - км 56+000, Пензенская область, с выполнением работ по подготовке документации на планировку территории				
Корольков					Шанина										Проект полосы отвода				
Гаркина															Стадия				
01.03.2					01.03.2					01.03.2					Лист				
7					7					7					Листов				
000 "СтройПроект"					257					формат А3х4									

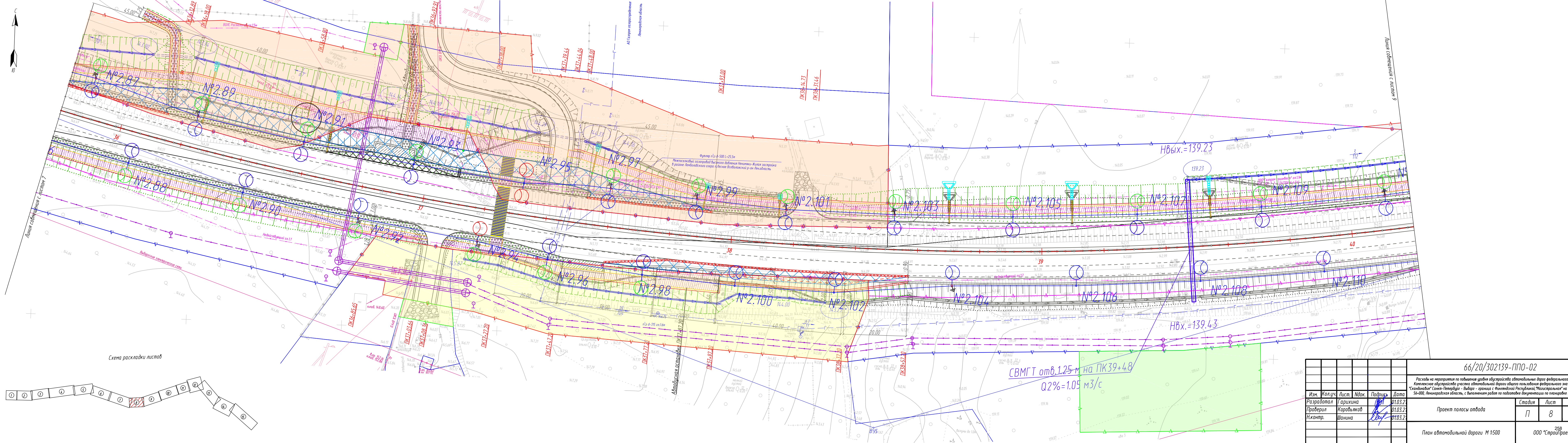

Согласовано
Взам. инв. №
Листы и дата
Инд. № подл.

Схема раскладки листов

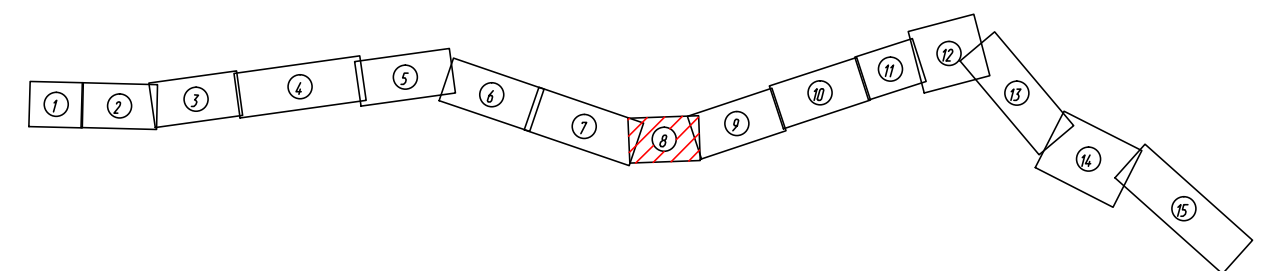

66/20/302139-ППО-02					Расходы на мероприятия по повышению уровня обустройства автомобильных дорог федерального значения. Комплексное обустройство участка автомобильной дороги общего пользования федерального значения А-181 "Скандинавия" Санкт-Петербург - Выборг - граница с Финляндской Республикой "Магистральная" на км 22+700 - км 56+000, Ленинградской область, с выполнением работ по подготовке документации по планировке территории				
Изм.	Кол.уч.	Лист	Подк.	Подпись	Дата	Проект полосы отвода	Стадия	Лист	Листов
Разработал	Гарихина	01.03.21					П	8	
Проверил	Коробьяков	01.03.21							
Н.контр.	Шанина	01.03.21							
План автомобильной дороги М 1:500							258	ООО "СтройПроект"	
формат А4х5									

Составлено
Взак. упр. №
Лист. и дата
Имя, № подл.



66/20/302139-ППО-02

Расходы на мероприятия по повышению уровня безопасности автомобильных дорог федерального значения
Комплексное обустройство участка автомобильной дороги общего пользования федерального значения А-181
"Скандинавия" Санкт-Петербург - граница с Финляндской Республикой "Магистральная" на км 22+700 - км 34+000, Ленинградской области, с выполнением работ по подготовке документации на планировку территории

Изм.	Кол.уч.	Лист	Изд.	Подпись	Дата
Разработал		Гаршина		<i>[Signature]</i>	01.03.2
Проверил		Коробьяков		<i>[Signature]</i>	01.03.2
Нач.пр.		Шанина		<i>[Signature]</i>	01.03.2

Страница	Лист	Листов
П	9	

ООО "СтройПроект"

формат А4х7

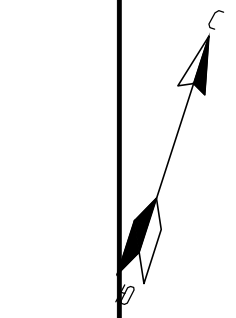
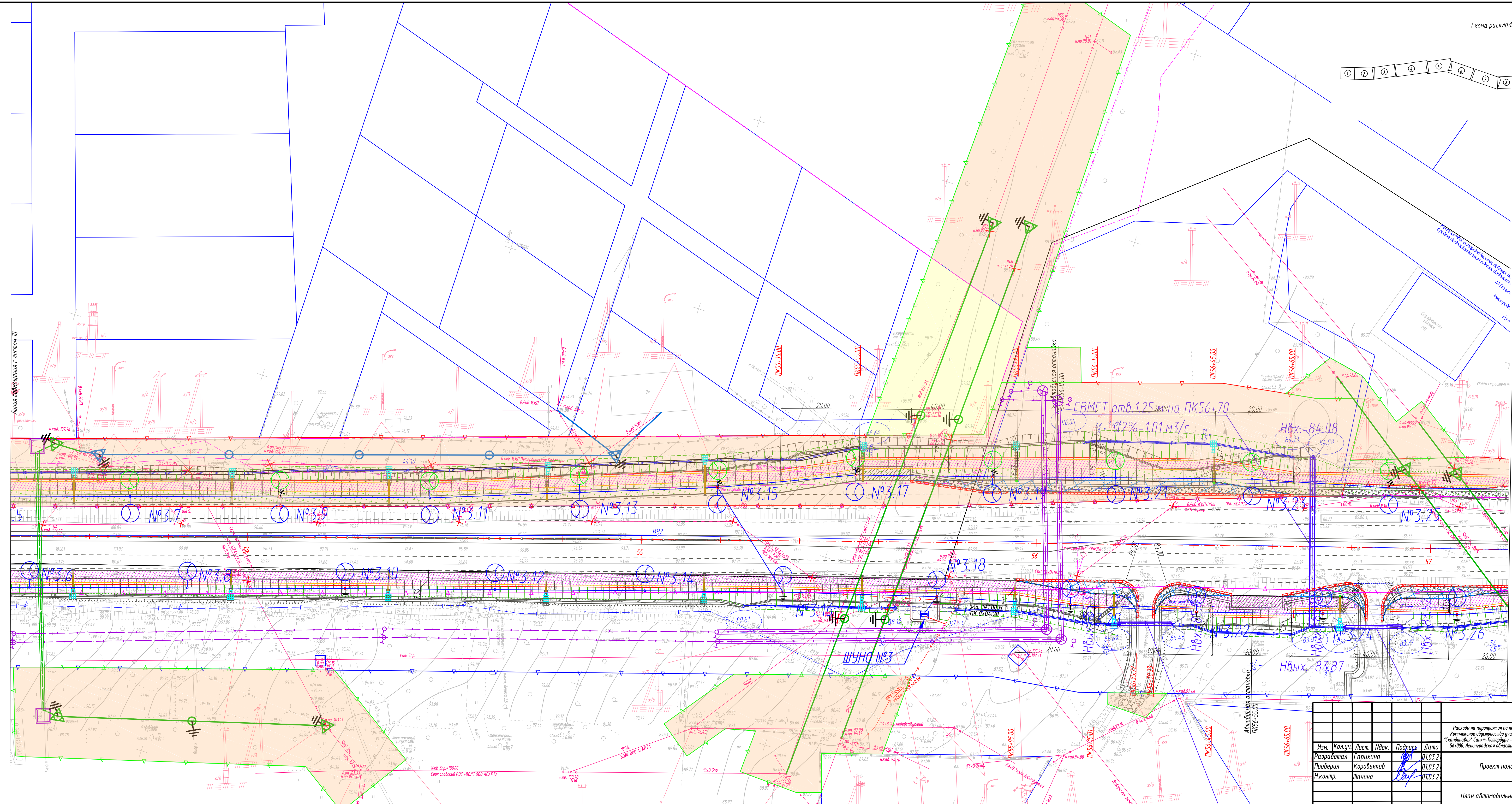
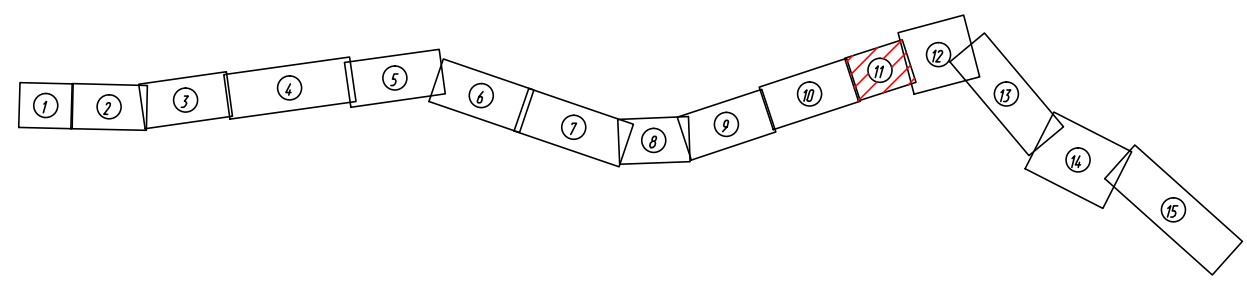

Согласовано
 Взам. инв. №
 Подп. и дата
 Инв. № подл.

66/20/302139-ППО-02				
Расходы на территории по повышению уровня обустройства автомобильных дорог федерального значения. Капитальные обустройства участка автомобильной дороги общего пользования федерального значения А-101 "Скандинавия" Санкт-Петербург - Выборг - граница с Финляндской Республикой, Магистральная на км 22+700 - км 56+000, Ленинградской область, с выполнением работ по подготовке документации по планировке территории				
Изм.	Кол.уч.	Лист	Ндк.	Подпись
Разработал	Гаршина	01.03.2		
Проверил	Коробьяков	01.03.2		
Н.контр.	Шанина	01.03.2		
Проект полосы отвода			Стадия	Лист
План автомобильной дороги М 1:500			П	11
Листов			261 000 "СтройПроект"	

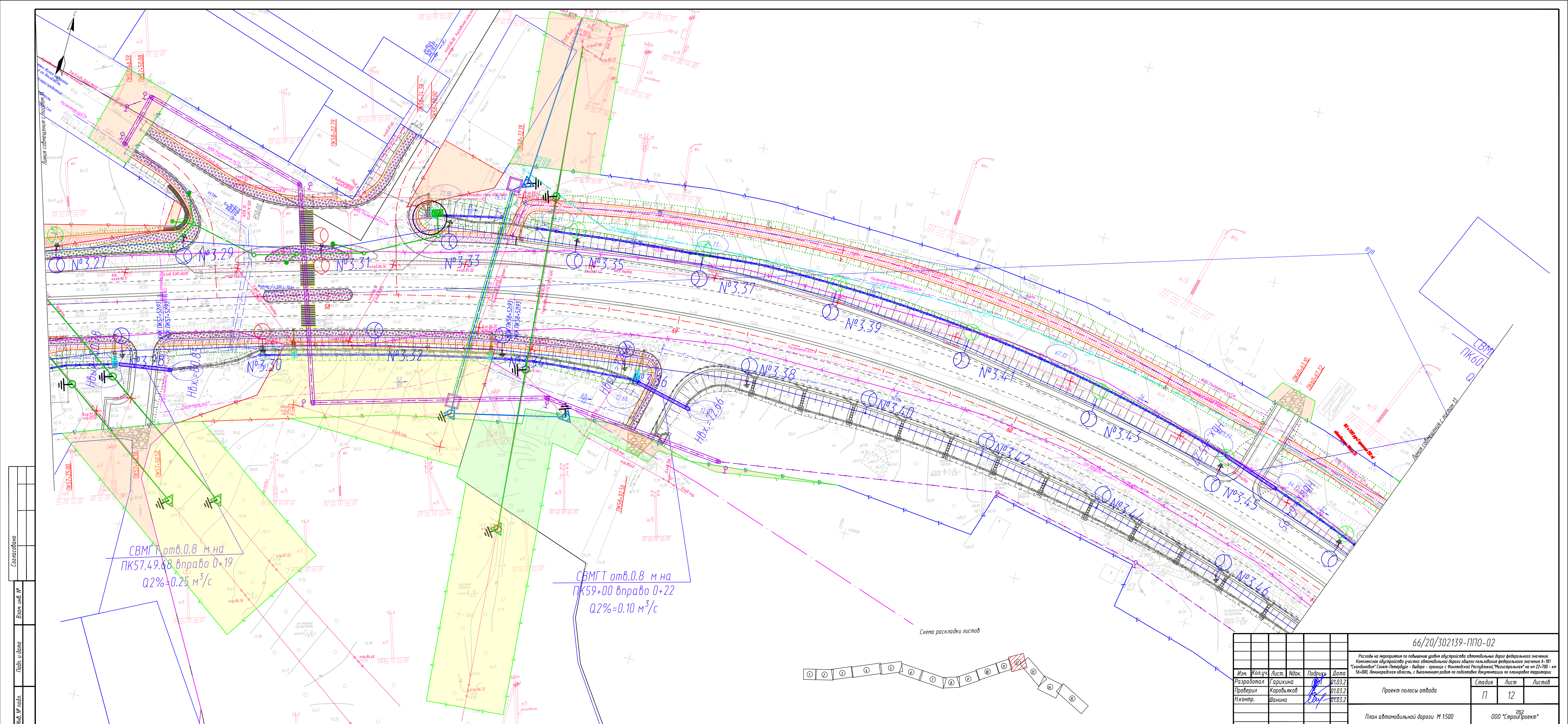

Согласовано	
Взам. инв. №	
Лист и дата	
Инд. № таб.	

СВМГГ от в. 0.8 м на
ПК57.49.68 вправо 0+19
Q2%=0.25 м³/с

СВМГГ от в. 0.8 м на
ПК59+00 вправо 0+22
Q2%=0.10 м³/с



66/20/302139-ППО-02					
Расходы на территории по повышению двойной полосы автомобильной дороги федерального значения. Комплексное обустройство участка автомобильной дороги общего пользования федерального значения А-101 "Скандинавия" Санкт-Петербург - Выборг - граница с Финляндской Республикой, "Магистральная" на км 22+700 - км 56+000, Ленинградской области, с выполнением работ по подготовке документации по планировке территории					
Изм.	Кол.уч.	Лист	№ док.	Подпись	Дата
Разработал		Гарихина		<i>[Signature]</i>	01.03.2
Проверил		Коробьяков		<i>[Signature]</i>	01.03.2
Н.контр.		Шанина		<i>[Signature]</i>	01.03.2
Проект полосы отвода					Стадия
					П
План автомобильной дороги М 1:500					Лист
					12
					Листов
					262
					000 "СтройПроект"

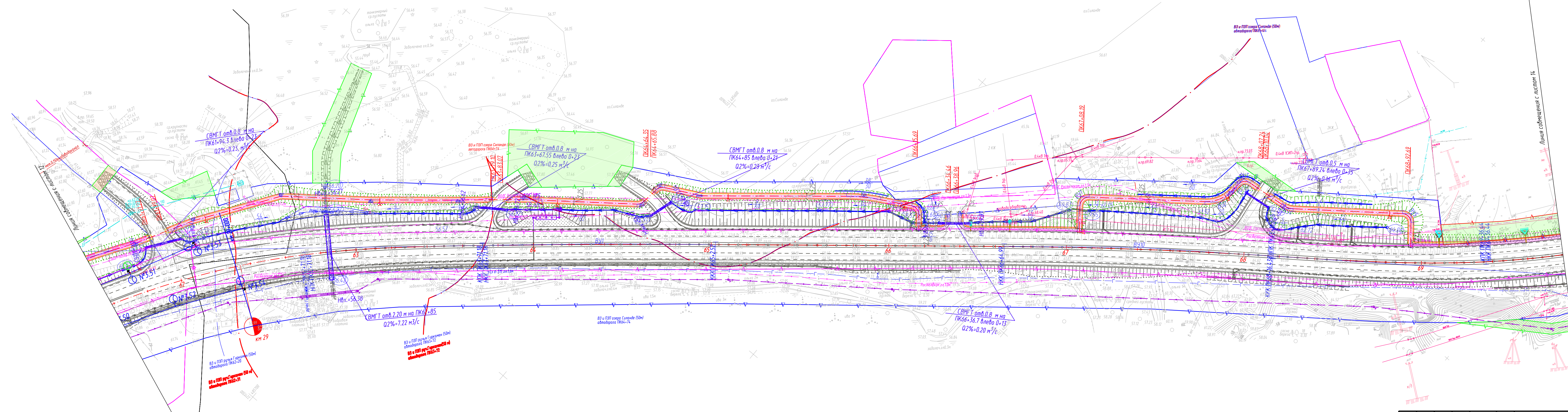
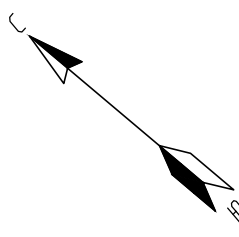

Линия собственности с листом 14

Схема раскладки листов

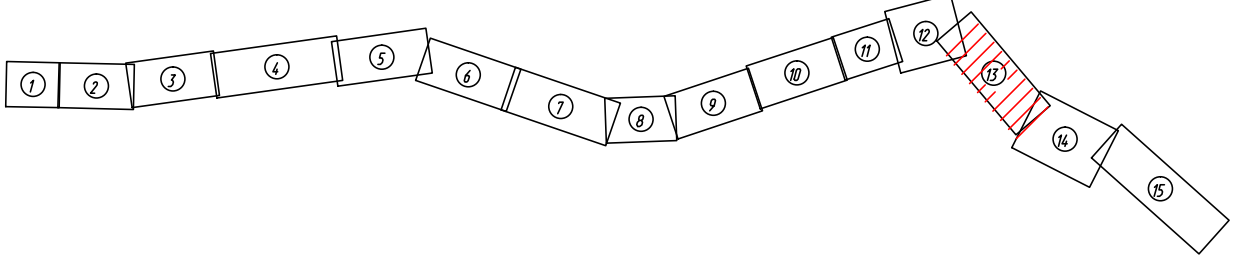

Согласовано
Взам. инв. №
Листы и дата
Инд. № подл.

					66/20/302139-ППО-02			
Расходы на мероприятия по повышению уровня обустройства автомобильных дорог федерального значения. Комплексное обустройство участка автомобильной дороги общего пользования федерального значения А-191 "Скандинавия" Санкт-Петербург - Выборг - граница с Финляндской Республикой, "Магистральная" на км 22+700 - км 56+000, Ленинградская область, с выполнением работ по подготовке документации по планировке территории								
Изм.	Кол.уч.	Лист	Подк.	Подпись	Дата	Стадия	Лист	Листов
Разработал	Гарихина			<i>Гарихина</i>	01.03.22	Проект полосы отвода	П	13
Проверил	Каровьяков			<i>Каровьяков</i>	01.03.22			
Н.контр.	Шанина			<i>Шанина</i>	01.03.22			
План автомобильной дороги М 1:1000							263 ООО "СтройПроект"	
формат А4х5								

СВМГТ отв. 0.8 м на
 ПК70+67.56 влево 0+20
 $Q2\% = 0.19 \text{ м}^3/\text{с}$

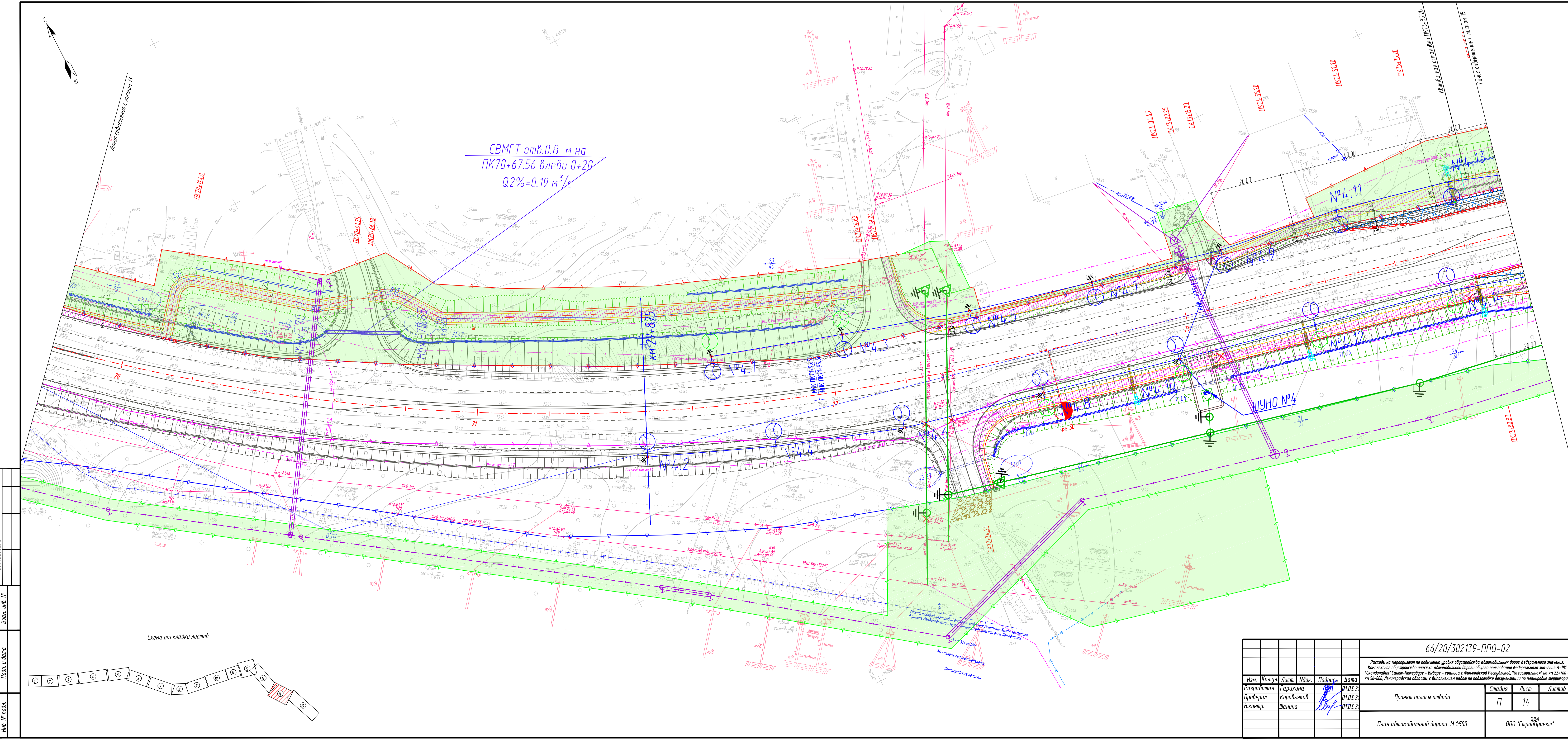

Согласовано
Взам. инв. №
Лист и дата
Инд. № подл.

Схема раскладки листов

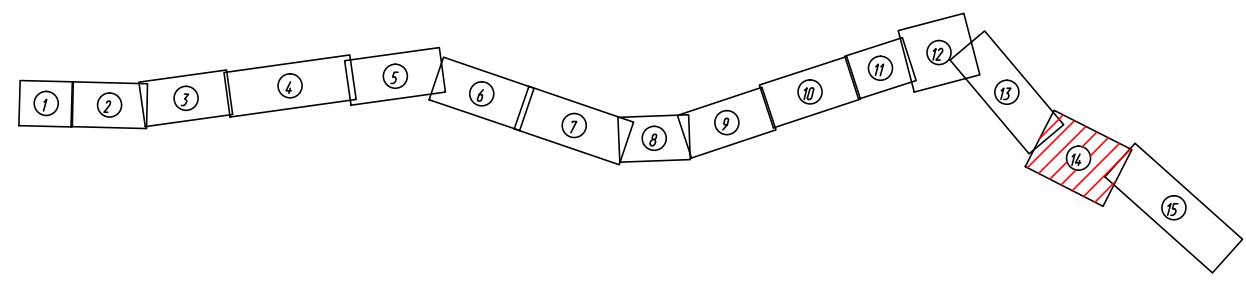

						66/20/302139-ППО-02			
						Расходы на территории по повышению двойной скорости автомобильных дорог федерального значения. Комплексное обустройство участка автомобильной дороги общего пользования федерального значения А-181 "Скандинавия" Санкт-Петербург - Выборг - граница с Финляндской Республикой, "Магистральная" на км 22-700 - км 56+000, Ленинградская область, с выполнением работ по подготовке документации по планировке территории			
Изм.	Кол.уч.	Лист	Ндк.	Подпись	Дата	Проект полосы отвода	Стадия	Лист	Листов
							П	14	
Проверил					01.03.2		План автомобильной дороги М 1:500	264 000 "СтройПроект"	
Н.контр.					01.03.2			формат А3х3	

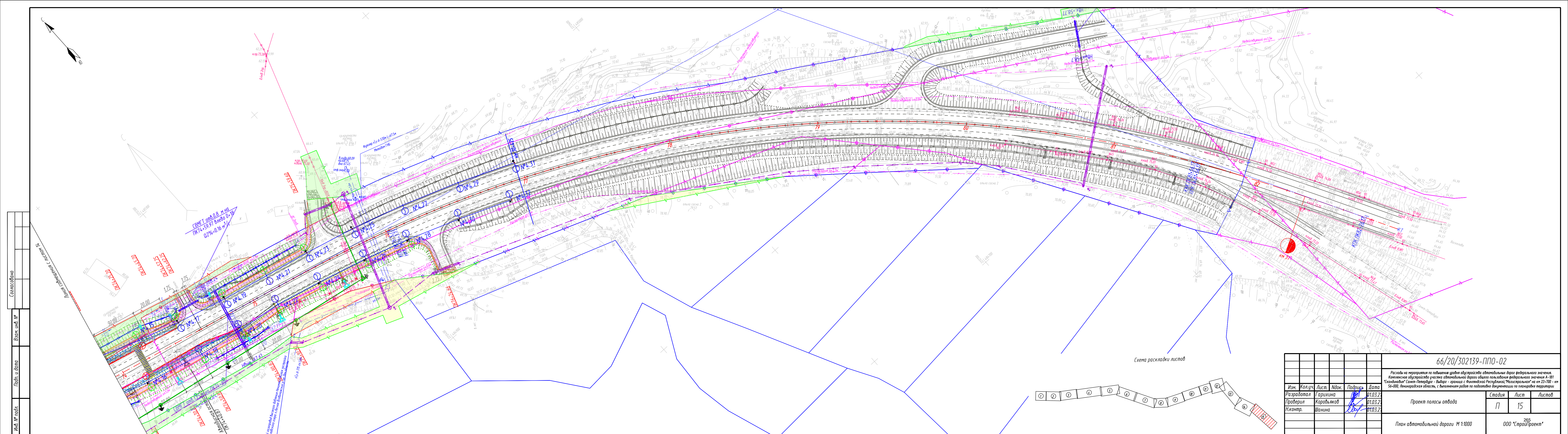

Согласовано	
Взам. инв. №	
Лист	
Изд. №	

					66/20/302139-ППО-02			
Расходы на мероприятия по повышению уровня обустройства автомобильных дорог федерального значения. Комплексное обустройство участка автомобильной дороги общего пользования федерального значения А-181 "Скандинавия" Санкт-Петербург - Выборг - граница с Финляндской Республикой "Магистральная" на км 22+700 - км 56+000, Ленинградской область, с выполнением работ по подготовке документации по планировке территории								
Изм.	Кол.уч.	Лист	Подп.	Подпись	Дата	Стадия	Лист	Листов
Разработал		Гарихина		Гарихина	01.03.22	Проект полосы отвода	П	15
Проверил		Каровьяков		Каровьяков	01.03.22			
Н.контр.		Шанина		Шанина	01.03.22			
План автомобильной дороги М 1:1000							265 ООО "СтройПроект"	

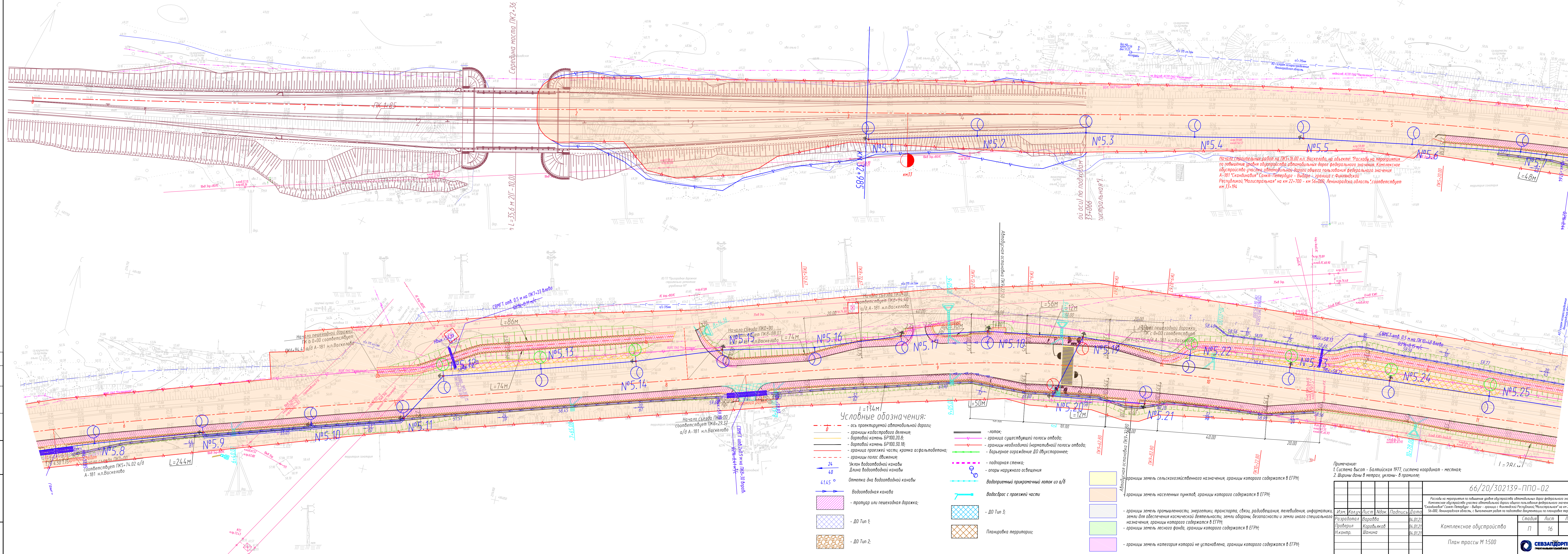

Начало строительных работ на ПК+16,00 н.п. Васкелово, на объекте: "Расклейка на территории по повышению уровня обустройства автомобильных дорог федерального значения. Комплексное обустройство участка автомобильной дороги общего пользования федерального значения А-181 "Скандинавия" Санкт-Петербург - Выборг - граница с Финляндской Республикой, "Магистральная" на км 22-700 - км 56+000, Ленинградская область, соответствует км 33+194.

Условные обозначения:

- ось проектируемой автомобильной дороги;
- границы кадастрового деления;
- бортовой камень БР100.20.8;
- бортовой камень БР100.30.18;
- границы проезжей части, крошка асфальтобетона;
- границы полос движения;
- Уклон водосточной канавы
- Длина водосточной канавы
- Отметка дна водосточной канавы
- Водосточная канава
- тротуар или пешеходная дорожка;
- ДО Тип 1;
- ДО Тип 2;
- лоток;
- границы существующей полосы отвода;
- границы необходимой (нормативной) полосы отвода;
- барьерное ограждение ДО двухстороннее;
- подпорная стенка;
- опоры наружного освещения
- водоприемный прикромочный лоток из а/б
- водосбор с проезжей части
- ДО Тип 3;
- Планировка территории;
- границы земель сельскохозяйственного назначения, границы которого содержится в ЕГРН;
- границы земель населенных пунктов, границы которого содержится в ЕГРН;
- границы земель промышленности, энергетики, транспорта, связи, радиовещания, телевидения, информатики, земли для обеспечения космической деятельности, земли обороны, безопасности и земли иного специального назначения, границы которого содержится в ЕГРН;
- границы земель лесного фонда, границы которого содержится в ЕГРН;
- границы земель категория которой не установлена, границы которого содержится в ЕГРН;

Примечание:
 1 Система высот - Балтийская 1977, система координат - местная;
 2. Ширину даны в метрах, уклоны - в промилле;

				66/20/302139-ППО-02			
				Расклейка на территории по повышению уровня обустройства автомобильных дорог федерального значения. Комплексное обустройство участка автомобильной дороги общего пользования федерального значения А-181 "Скандинавия" Санкт-Петербург - Выборг - граница с Финляндской Республикой, "Магистральная" на км 22-700 - км 56+000, Ленинградская область, с выполнением работ по подготовке документации по планировке территории			
Изм.	Кварт.	Лист	Издан	Подпись	Дата	Комплексное обустройство	
Разработал	Варавва				04.01.21		
Проверил	Коровьев				04.01.21		
И.контр.	Шанина				04.01.21	План трассы М 1:500	
Статус	Лист	Листов					
	П	16	48				

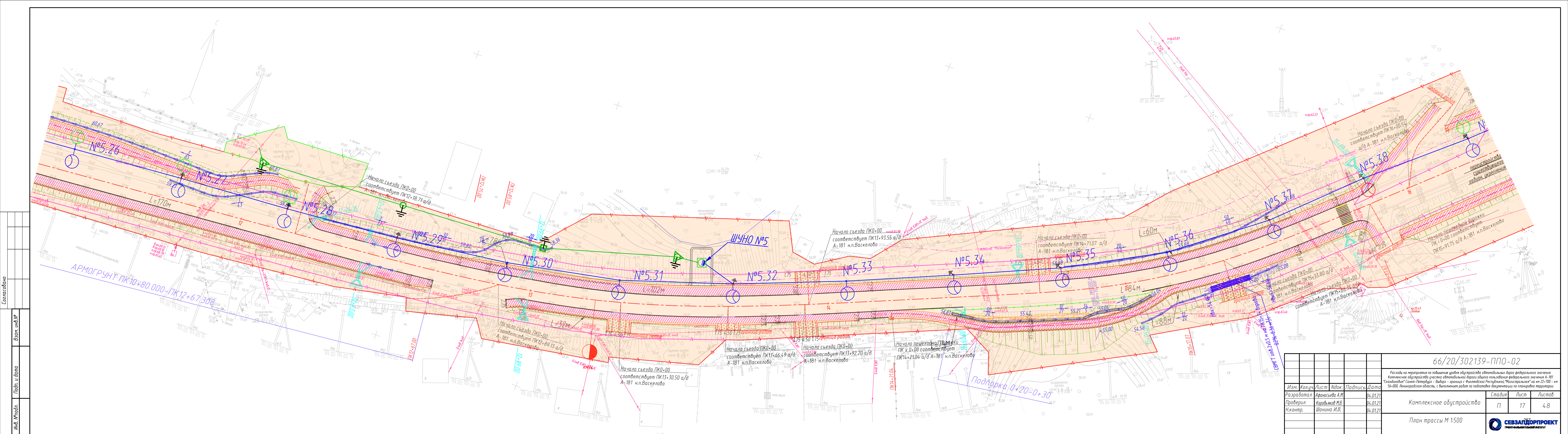

Согласовано
Взам. инв. №
Лист и дата
Инв. № подл.

66/20/302139-ППО-02					
Расходы на мероприятия по повышению уровня обустройства автомобильных дорог федерального значения. Комплексное обустройство участка автомобильной дороги общего пользования федерального значения А-181 "Скандинавия" Санкт-Петербург - Выборг - граница с Финляндской Республикой, "Магистральная" на км 22+700 - км 56+000, Ленинградской область, с выполнением работ по подготовке документации по планировке территории					
Изм.	Колуч.	Лист	Подк.	Подпись	Дата
Разработал	Афанасьев А.М.				04.01.21
Проверил	Коробяков М.В.				04.01.21
Н.контр.	Шанина И.В.				04.01.21
Комплексное обустройство		Стадия	Лист	Листов	
План трассы М 1:500		П	17	48	
		СЕВЗАИДДОРПРОЕКТ		ИНСТИТУТ	
формат А4х5					

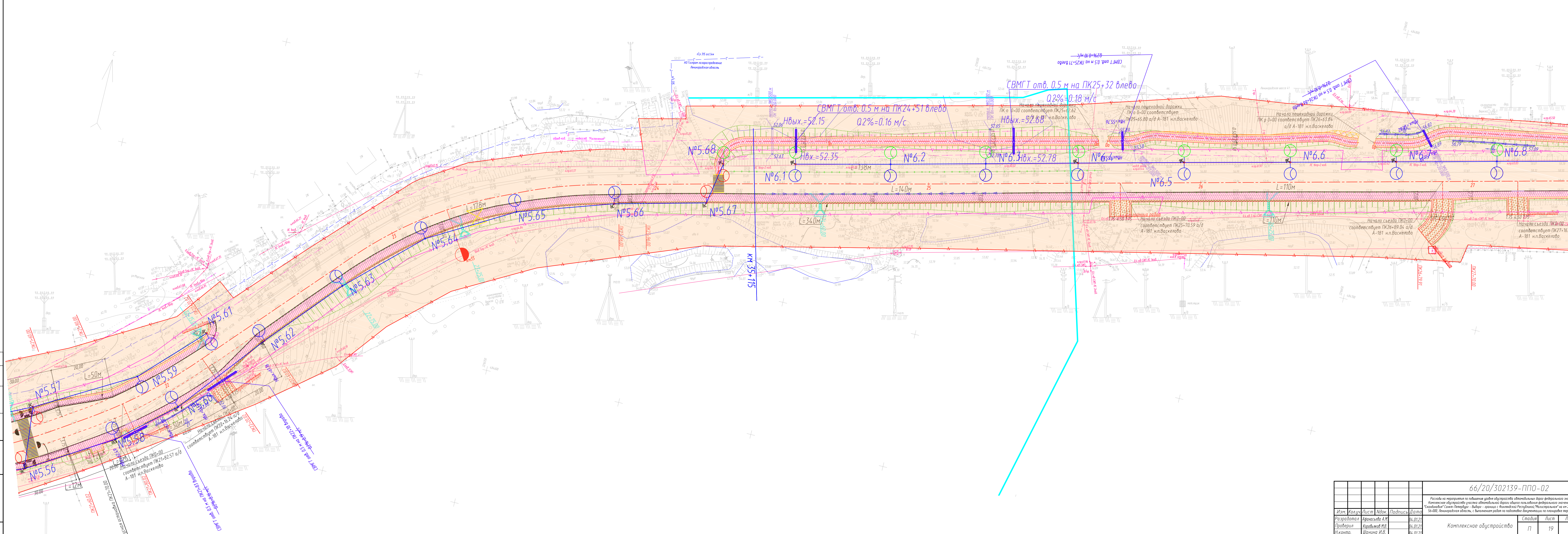

Составлено
 Взам. инв. №
 Подп. и дата
 Инв. №подл.

					66/20/302139-ППО-02					
					Расходы на мероприятия по повышению уровня обустройства автомобильных дорог федерального значения. Комплексное обустройство участка автомобильной дороги общего пользования федерального значения А-181 "Самарская" Санкт-Петербург - Выборг - граница с Финляндской Республикой "Полосары" на км 27+16.70 - км 54+000, Ленинградская область, с выполнением работ по подготовке документации по планировке территории					
Изм.	Квал. у.	Лист	Изд.	Подпись	Дата	Комплексное обустройство	Стадия	Лист	Листов	
Разработал	Афанасьев А.М.	04.01.21					П	19	48	
Проверил	Коробков И.В.	04.01.21								
Инж. контр.	Шанина И.В.	04.01.21								
					План трассы М 1:500			СЕВАТ ПРОЕКТ Генерально-проектный институт		
								формат А4x5		

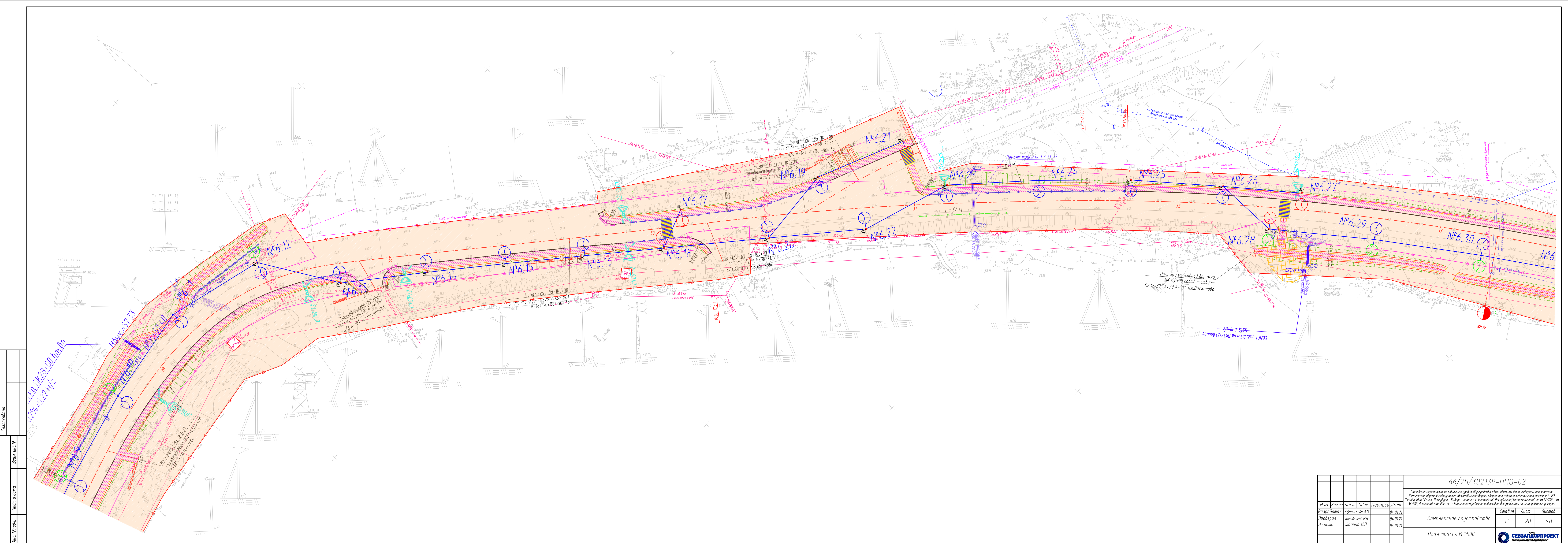

Составлено
 Проверено
 Подпись
 Дата

66/20/302139-ППО-02				
Расходы на мероприятия по повышению уровня обустройства автомобильных дорог федерального значения. Комплексное обустройство участка автомобильной дороги общего пользования федерального значения А-181 "Самарская" Санкт-Петербург - Выборг - граница с Финляндской Республикой "Полосары" на км 23+100 - км 54+000, Ленинградской области, с выполнением работ по подвозке документации по планировке территории				
Изм.	Кому	Лист	Итого	Подпись
Разработал	Афанасьева А.М.	04.01.21		
Проверил	Коробьков М.В.	04.01.21		
Н.контр.	Шанина И.В.	04.01.21		
Комплексное обустройство				
План трассы М 1:500				
Стадия	Лист	Листов		
П	20	48		
СЕВАТ ДОРПРОЕКТ Генерально-проектный институт				
формат А3x4				

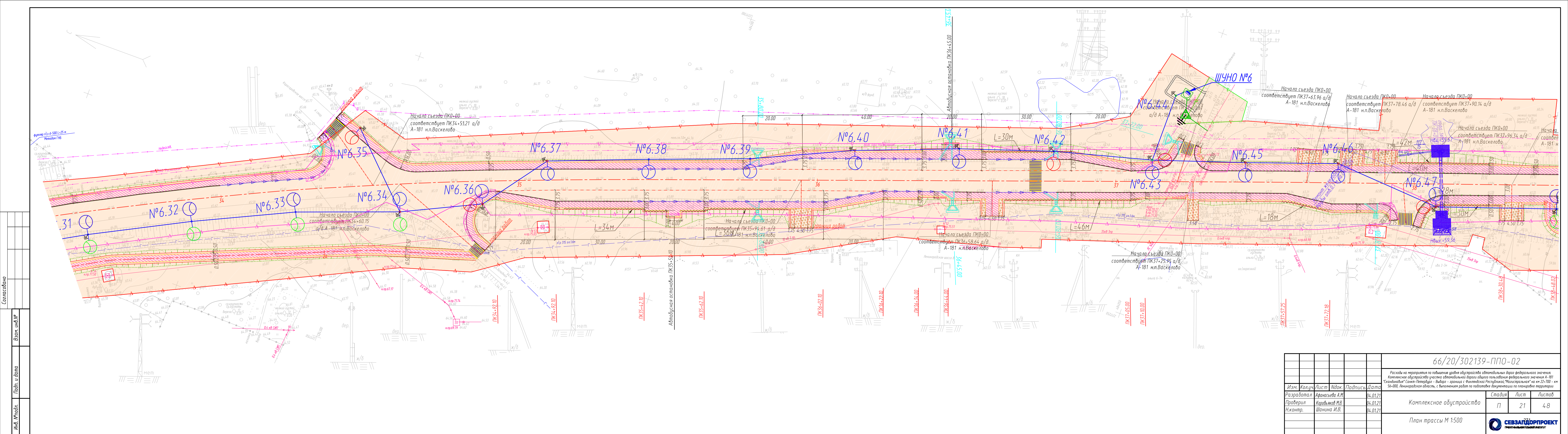

Сопровожено
 Взам. инв. №
 Лист и дата
 Инв. №подл.

				66/20/302139-ППО-02		
Расходы на мероприятия по повышению уровня обустройства автомобильных дорог федерального значения. Комплексное обустройство участка автомобильной дороги общего пользования федерального значения А-181 "Скандинавия" Санкт-Петербург - Выборг - граница с Финляндской Республикой "Магистральная" на км 22-700 - км 56-000, Ленинградская область, с выполнением работ по подготовке документации по планировке территории						
Изм.	Колуч.	Лист	Подк.	Подпись	Дата	
Разработал	Афанасьев А.М.				04.01.21	
Проверил	Корольков М.В.				04.01.21	
Н.контр.	Шанина И.В.				04.01.21	
				Комплексное обустройство	Лист	Листов
				П	21	48
				План трассы М 1:500		
				 формат А4х5		

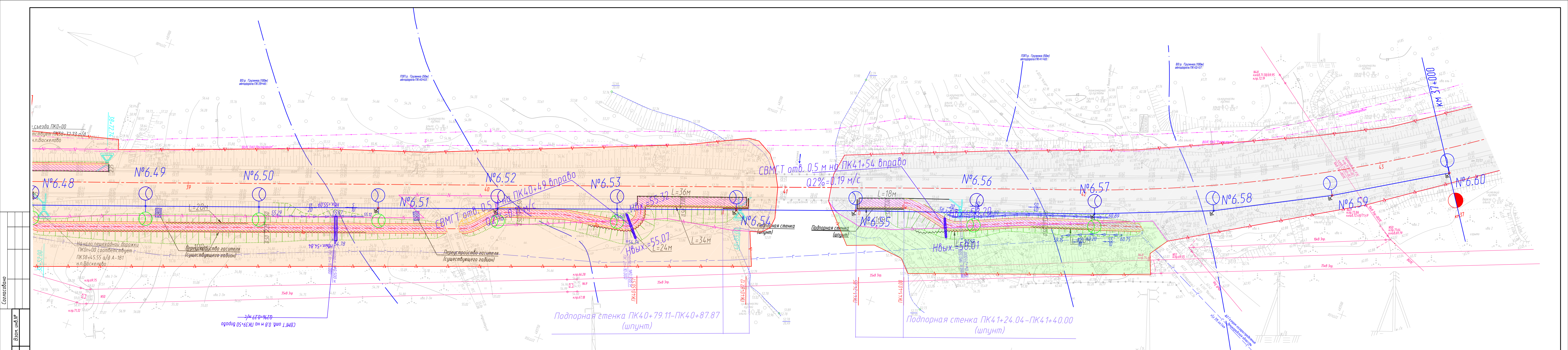

Спецификация
Взам. инв. №
Лист и дата
Имя, Инициалы

66/20/302139-ПТО-02					
Расходы на мероприятия по повышению уровня обустройства автомобильных дорог федерального значения. Комплексное обустройство участка автомобильной дороги общего пользования федерального значения А-181 "Скандинавия" Санкт-Петербург - Выборг - граница с Финляндской Республикой "Магистральная" на км 22+700 - км 56+000, Ленинградской области, с выполнением работ по подготовке документации по планировке территории					
Изм.	Колуч.	Лист	Подск.	Подпись	Дата
Разработал	Афанасьева А.М.				04.01.21
Проверил	Корольков М.В.				04.01.21
Н.контр.	Шанина И.В.				04.01.21
Комплексное обустройство					
План трассы М 1:500					
Стадия	Лист	Листов			
П	22	48			
 формат А4х5					

Согласовано

Взам. инв. №

Лодн. и дата

Инв. № подл.

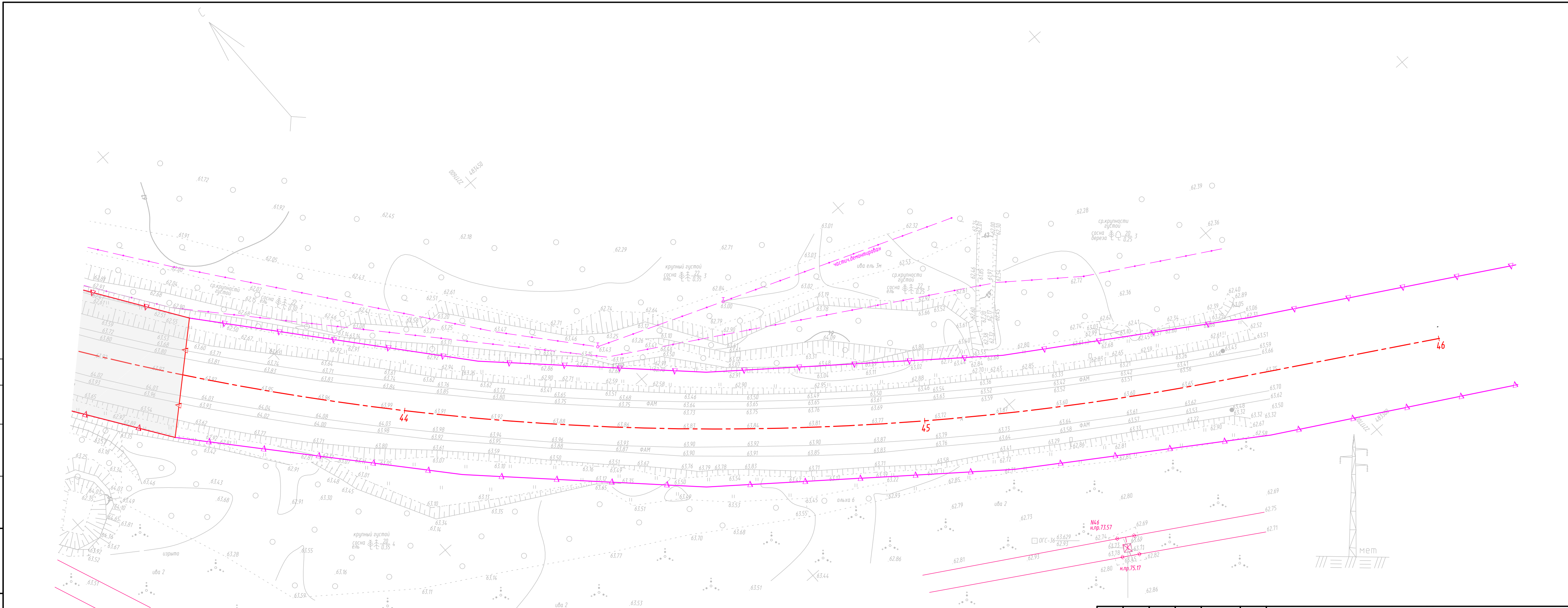

66/20/302139-ППО-02					
Расходы на мероприятия по повышению уровня обустройства автомобильных дорог федерального значения. Комплексное обустройство участка автомобильной дороги общего пользования федерального значения А-181 "Скандинавия" Санкт-Петербург - Выборг - граница с Финляндской Республикой, "Магистральная" на км 22+700 - км 56+000, Ленинградская область, с выполнением работ по подготовке документации по планировке территории					
Изм.	Колуч.	Лист	Ндок.	Подпись	Дата
Разработал	Афанасьева А.М.				04.01.21
Проверил	Корольков М.В.				04.01.21
Н.контр.	Шанина И.В.				04.01.21
				Комплексное обустройство	Листов
				П	48
				План трассы М 1:500	
					

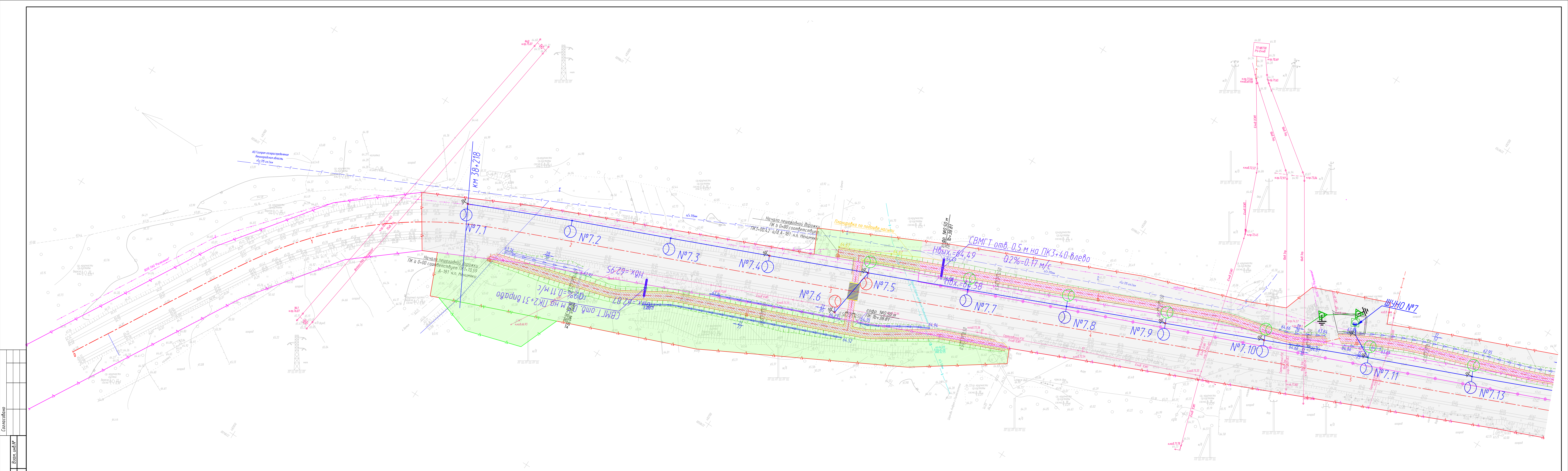

Составлено
 Взам. инж. М.
 Подп. и дата
 Инж. М. И. И.

					66/20/302139-ППО-02					
					Раскаты на территории по повышению уровня обустройства автомобильных дорог федерального значения. Комплексное обустройство участка автомобильной дороги общего пользования федерального значения А-181 "Самарская" Санкт-Петербург - Выборг - граница с Финляндией Республикой "Полоса отчуждения" на км 23+100 - 54+000, Ленинградской области, с выполнением работ по подготовке документации по планировке территории					
Изм.	Кому	Лист	Изд.	Подпись	Дата	Комплексное обустройство	Статус	Лист	Листов	
Разработал	Афанасьева А.М.	04.01.21					П	24	48	
Проверил	Королев М.В.	04.01.21								
Инж. центр.	Шанина И.В.	04.01.21								
					План трассы М 1:500					

формат А3x4

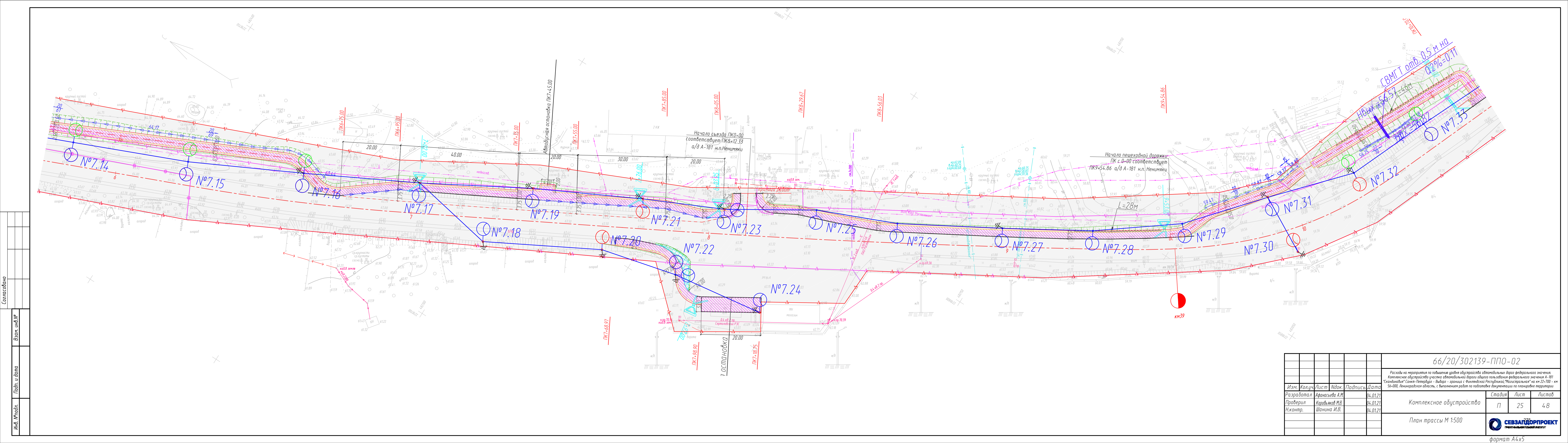

Спецификация
Взам. инв. №
Лист и дата
Имя, Инициалы

66/20/302139-ППО-02				
Расходы на мероприятия по повышению уровня обустройства автомобильных дорог федерального значения. Комплексное обустройство участка автомобильной дороги общего пользования федерального значения А-181 "Скандинавия" Санкт-Петербург - Выборг - граница с Финляндской Республикой, "Магистральная" на км 22+700 - км 56+000, Ленинградской область, с выполнением работ по подготовке документации по планировке территории				
Изм.	Колуч.	Лист	Подп.	Дата
Разработал	Афанасьев А.М.			04.01.21
Проверил	Корольков М.В.			04.01.21
Н.контр.	Шанина И.В.			04.01.21
Комплексное обустройство				
План трассы М 1:500				
Студия	Лист	Листов		
П	25	48		
				
формат А4х5				

ПК10+41 влево

1 м/с
Начало съезда ПК0+00
соответствует ПК11+08.20 а/д
А-181 н.п.Ненимяки

Начало съезда ПК0+00
соответствует ПК12+07.35 а/д
А-181 н.п.Ненимяки

Начало съезда ПК0+00
соответствует ПК12+49.61
а/д А-181 н.п.Ненимяки

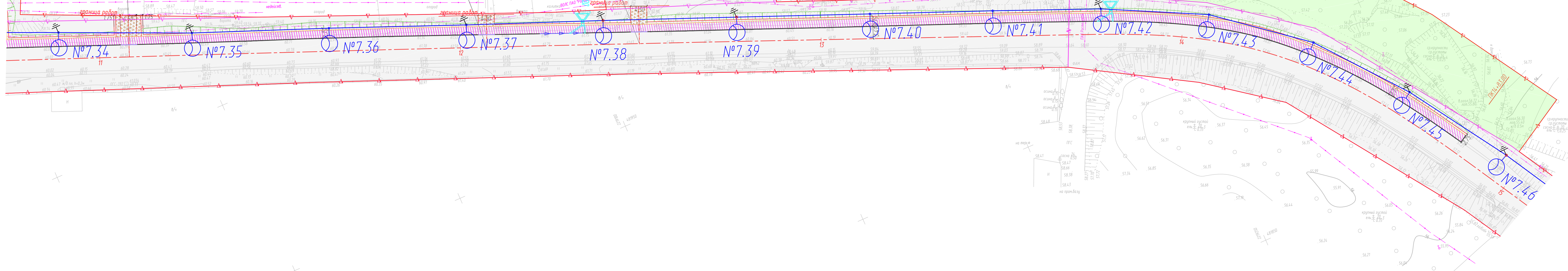

					66/20/302139-ППО-02		
					Расходы на мероприятия по повышению уровня обустройства автомобильных дорог федерального значения. Комплексное обустройство участка автомобильной дороги общего пользования федерального значения А-181 "Скандинавия" Санкт-Петербург - Выборг - граница с Финляндской Республикой "Магистральная" на км 22+700 - км 56+000, Ленинградской области, с выполнением работ по подготовке документации по планировке территории		
Изм.	Колуч.	Лист	Издк.	Подпись	Дата		
Разработал	Афанасьев А.М.				04.01.21	Стадия	Лист
Проверил	Коробяков М.В.				04.01.21	П	26
Н.контр.	Шанина И.В.				04.01.21	Листов	48
					Комплексное обустройство		
					План трассы М 1:500		
							
					формат А4х5		

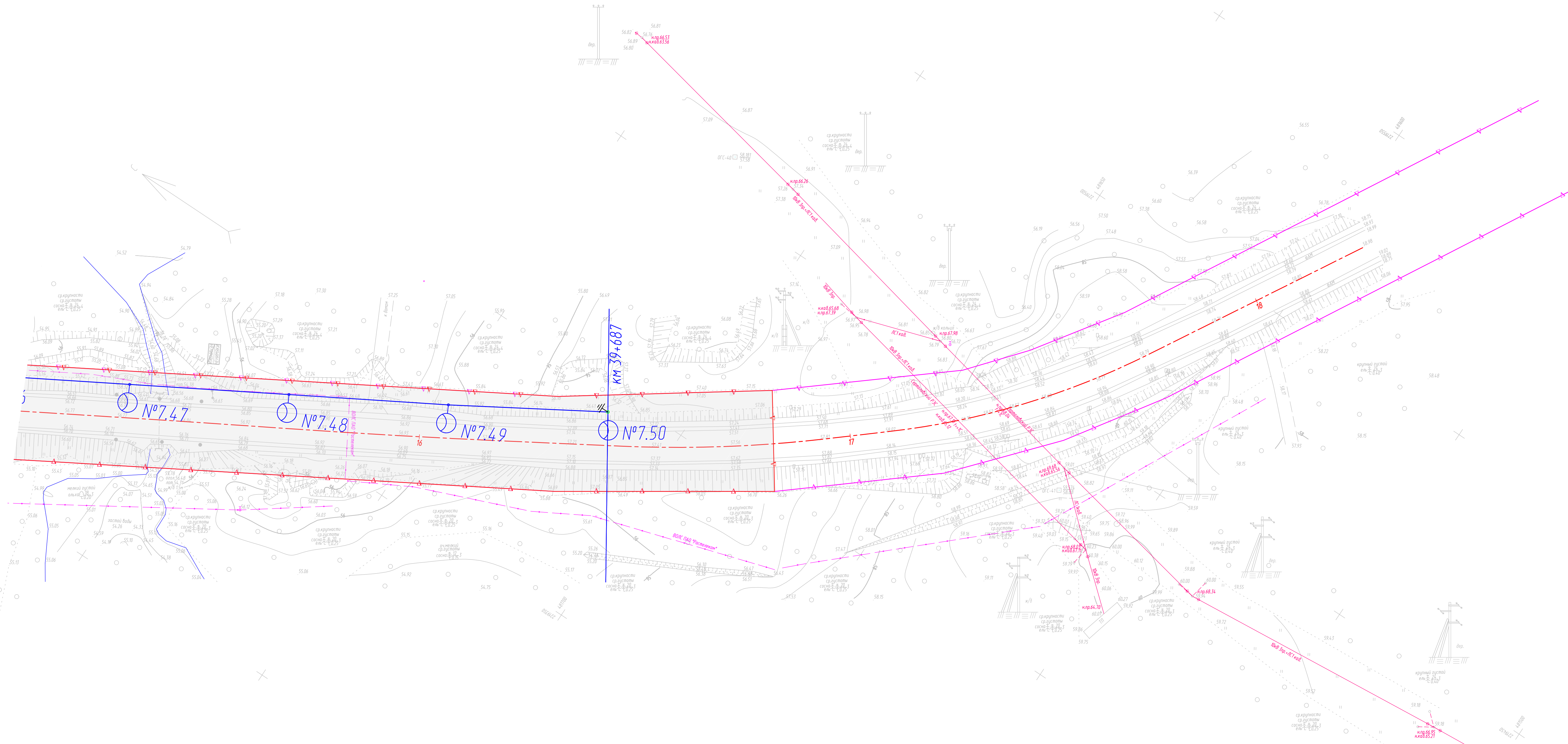

Согласовано	
Взам. инв. №	
Лист и дата	
Инв. № подл.	

66/20/302139-ППО-02					
Расходы на подготовку по повышению уровня безопасности автомобильных дорог федерального значения. Комплексное обустройство участка автомобильной дороги общего пользования федерального значения А-181 "Скандинавия" Санкт-Петербург - Выборг - граница с Финляндской Республикой, "Магистральная" на км 22+700 - км 56+000, Ленинградская область, с выполнением работ по подготовке документации по планировке территории					
Изм.	Кол.ч.	Лист	№ док.	Подпись	Дата
Разработал				Афанасьева А.М.	04.01.21
Проверил				Кардышев М.В.	04.01.21
Н.контр.				Шанина И.В.	04.01.21
Комплексное обустройство			Стация	Лист	Листов
План трассы М 1:500			П	27	48
 формат А3x3					

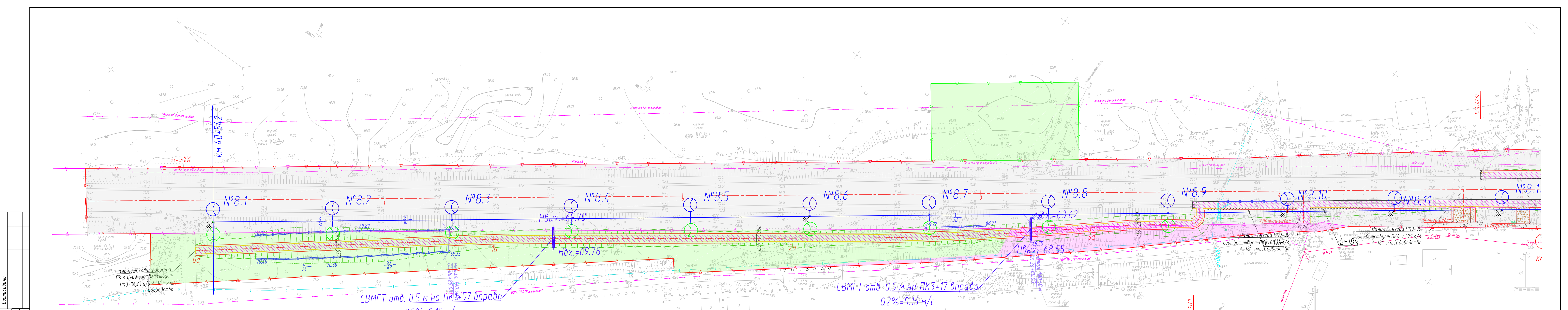

Изм. №	Исполн.	Дата	Взам. инв. №	Лист	Листов
				28	48
Изм. № 1 Разработал: Афанасьев А.М. Проверил: Карольяков М.В. Н.контр.: Шанина И.В.				04.01.21 04.01.21 04.01.21	
66/20/302139-ППО-02 Расходы на мероприятия по повышению уровня обустройства автомобильных дорог федерального значения. Комплексное обустройство участка автомобильной дороги общего пользования федерального значения А-181 "Скандинавия" Санкт-Петербург - Выборг - граница с Финляндской Республикой, "Магистральная" на км 22+700 - км 56+000, Ленинградской области, с выполнением работ по подготовке документации по планировке территории				Комлексное обустройство П 28 48	
План трассы М 1:500				СЕВЗАИДПРОЕКТ федеральное государственное учреждение	
				формат А4х5	

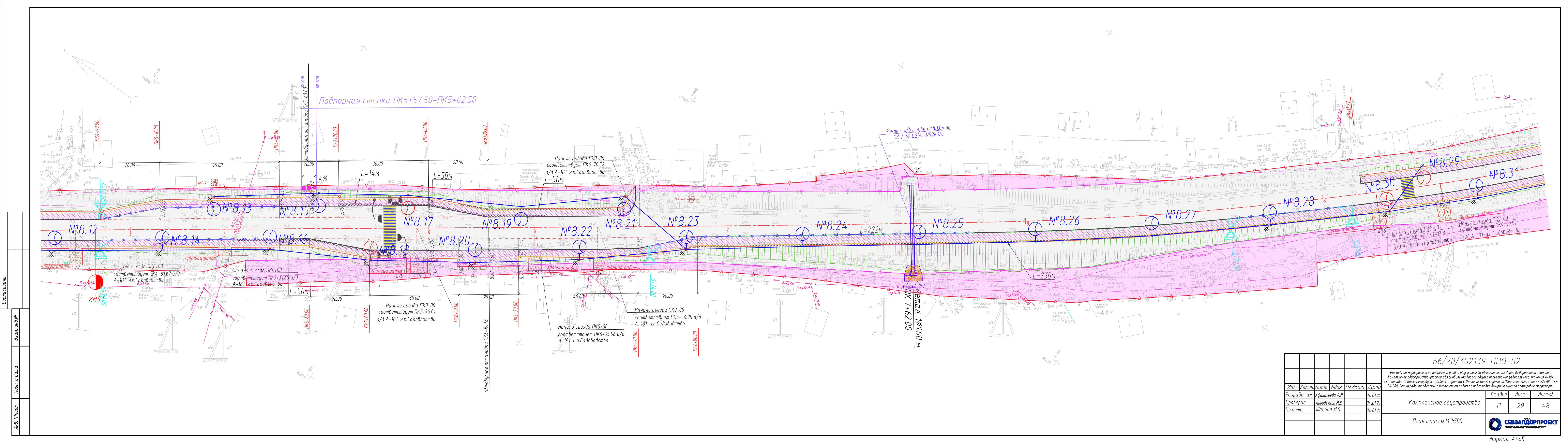

Согласовано	
Взам. инв. №	
Лист	
Имя, Фамилия	

66/20/302139-ППО-02

Расходы на мероприятия по повышению уровня обустройства автомобильных дорог федерального значения. Комплексное обустройство участка автомобильной дороги общего пользования федерального значения А-181 "Скандинавия" Санкт-Петербург - Выборг - граница с Финляндской Республикой, "Магистральная" на км 22+700 - км 56+000, Ленинградской область, с выполнением работ по подготовке документации по планировке территории

Изм.	Колуч.	Лист	Подп.	Подпись	Дата
Разработал	Афанасьев А.М.				04.01.21
Проверил	Корольков М.В.				04.01.21
Н.контр.	Шанина И.В.				04.01.21

Комплексное обустройство	Стадия	Лист	Листов
	П	29	48

План трассы М 1:500



формат А4х5

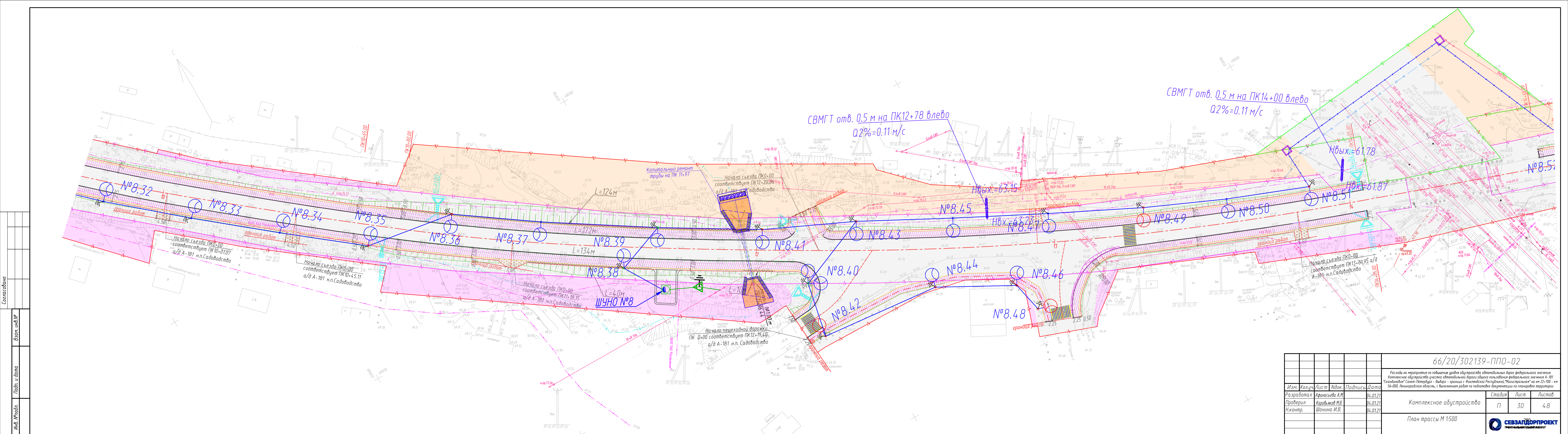

Согласовано
 Взам. инв. №
 Лист и дата
 Инв. №подл.

66/20/302139-ППО-02				
Расходы на мероприятия по повышению уровня обустройства автомобильных дорог федерального значения. Комплексное обустройство участка автомобильной дороги общего пользования федерального значения А-181 "Скандинавия" Санкт-Петербург - Выборг - граница с Финляндской Республикой, "Магистральная" на км 22-700 - км 56-000, Ленинградская область, с выполнением работ по подготовке документации по планировке территории				
Изм.	Колуч.	Лист	Подк.	Подпись
Разработал	Афанасьев А.М.	04.01.21		
Проверил	Коробьков М.В.	04.01.21		
Н.контр.	Шанина И.В.	04.01.21		
Комплексное обустройство				
План трассы М 1:500				
Студия	Лист	Листов		
П	30	48		
 формат А4х5				

Специально
Взам. инв. №
Лист и дата
Имя, Фамилия

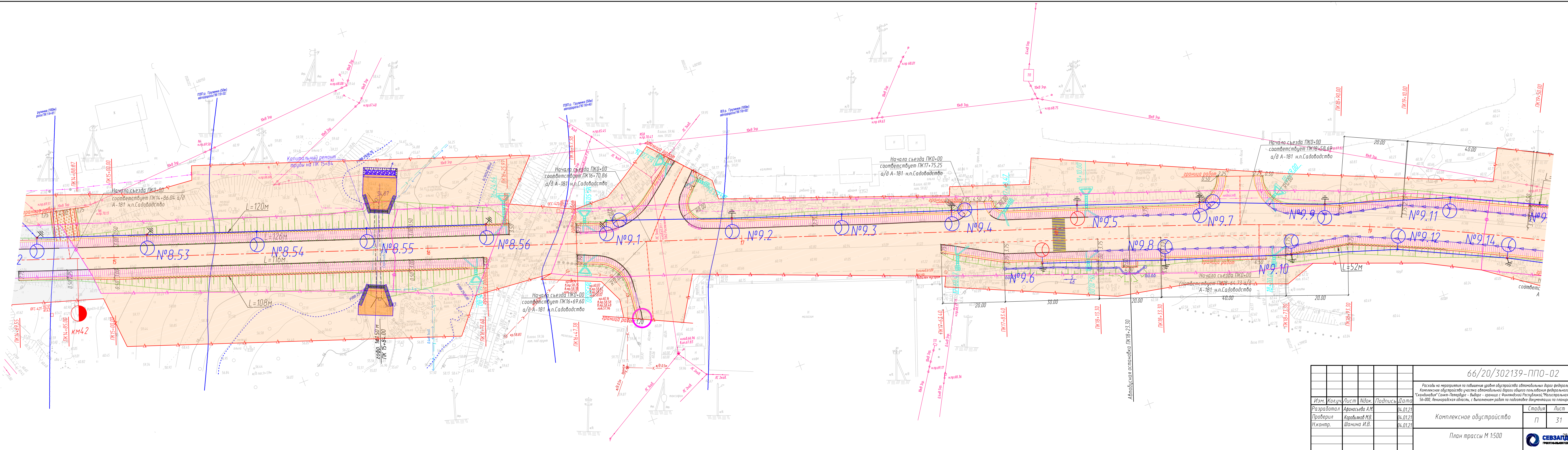

66/20/302139-ППО-02				
Расходы на мероприятия по повышению уровня обустройства автомобильных дорог федерального значения. Комплексное обустройство участка автомобильной дороги общего пользования федерального значения А-181 "Скандинавия" Санкт-Петербург - Выборг - граница с Финляндской Республикой "Магистральная" на км 22+700 - км 56+000, Ленинградской области, с выполнением работ по подготовке документации по планировке территории				
Изм.	Колуч.	Лист	Подк.	Подпись
Разработал	Афанасьев А.М.	04.01.21		
Проверил	Корольков М.В.	04.01.21		
Н.контр.	Шанина И.В.	04.01.21		
Комплексное обустройство				
План трассы М 1:500				
Стадия	Лист	Листов		
П	31	48		
 формат А4х5				

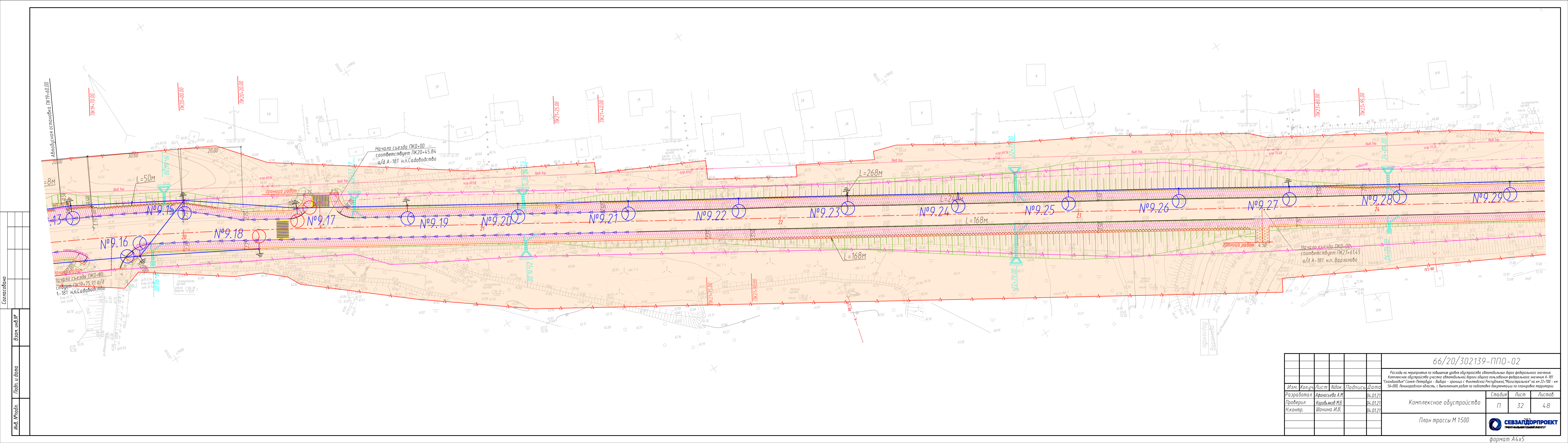

Сопоставлено
 Взам. инв. №
 Лист и дата
 Инв. № подл.

					66/20/302139-ППО-02					
					Расходы на мероприятия по подвиганию урбанизации автомобильных дорог федерального значения. Комплексное обустройство участка автомобильной дороги общего пользования федерального значения А-181 "Скандинавия" Санкт-Петербург - Выборг - граница с Финляндской Республикой, "Магистральная" на км 22+700 - км 56+000, Ленинградской области, с выполнением работ по подготовке документации по планировке территории					
Изм.	Колуч.	Лист	Подк.	Подпись	Дата	Комплексное обустройство	Стадия	Лист	Листов	
Разработал	Афанасьев А.М.				04.01.21		П	32	48	
Проверил	Корольков М.В.				04.01.21					
Н.контр.	Шанина И.В.				04.01.21					
					План трассы М 1:500			 формат А4х5		

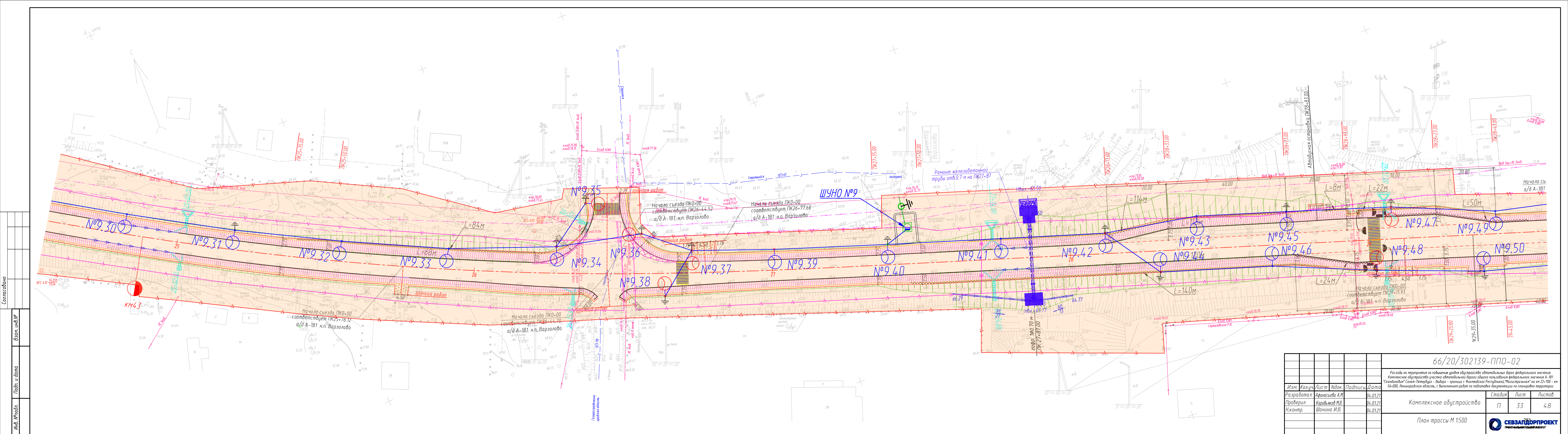

Согласовано
 Взам. инв. №
 Лист и дата
 Инв. № подл.

66/20/302139-ППО-02				
Расходы на мероприятия по повышению уровня обустройства автомобильных дорог федерального значения. Комплексное обустройство участка автомобильной дороги общего пользования федерального значения А-181 "Скандинавия" Санкт-Петербург - Выборг - граница с Финляндской Республикой "Магистральная" на км 22+700 - км 56+000, Ленинградской область, с выполнением работ по подготовке документации по планировке территории				
Изм.	Колуч.	Лист	Подк.	Подпись
Разработал	Афанасьев А.М.	04.01.21		
Проверил	Корольков М.В.	04.01.21		
Н.контр.	Шанина И.В.	04.01.21		
Комплексное обустройство				
План трассы М 1:500				
Стадия	Лист	Листов		
П	33	48		
 формат А4х5				

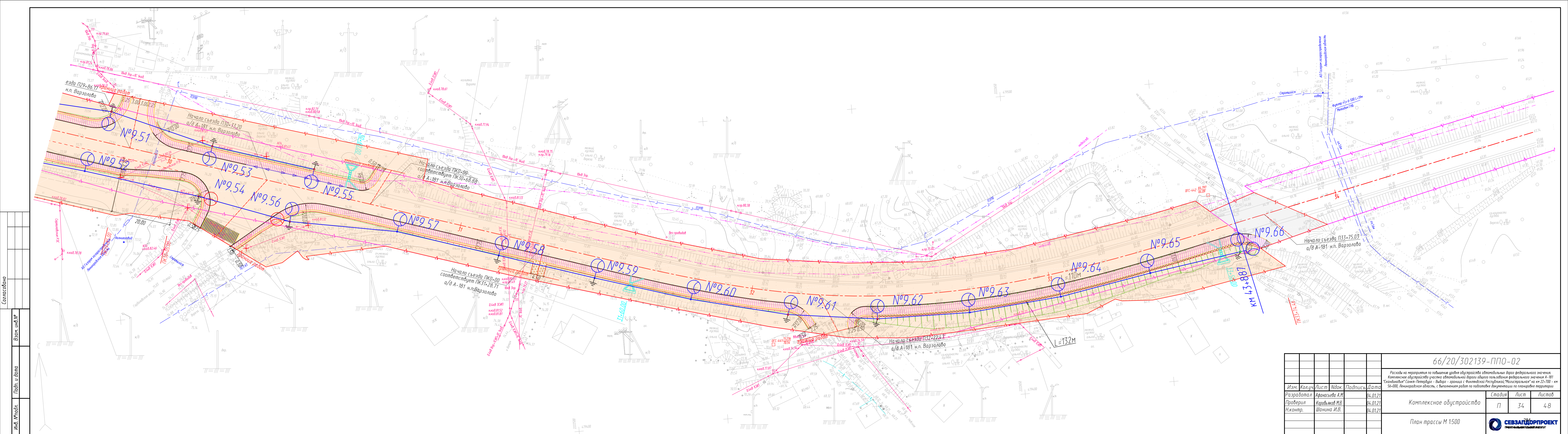

Согласовано
 Взам. инв. №
 Лист и дата
 Инв. №лод.

66/20/302139-ППО-02			
Расходы на мероприятия по повышению уровня обустройства автомобильных дорог федерального значения. Комплексное обустройство участка автомобильной дороги общего пользования федерального значения А-181 "Скандинавия" Санкт-Петербург - Выборг - граница с Финляндской Республикой, "Магистральная" на км 22+700 - км 56+000, Ленинградской области, с выполнением работ по подготовке документации по планировке территории			
Изм.	Колуч.	Лист	Подпись
Разработал	Афанасьев А.М.	04.01.21	
Проверил	Коробяков М.В.	04.01.21	
Н.контр.	Шанина И.В.	04.01.21	
Комплексное обустройство			
План трассы М 1:500			
Студия	Лист	Листов	
П	34	48	
 формат А4х5			

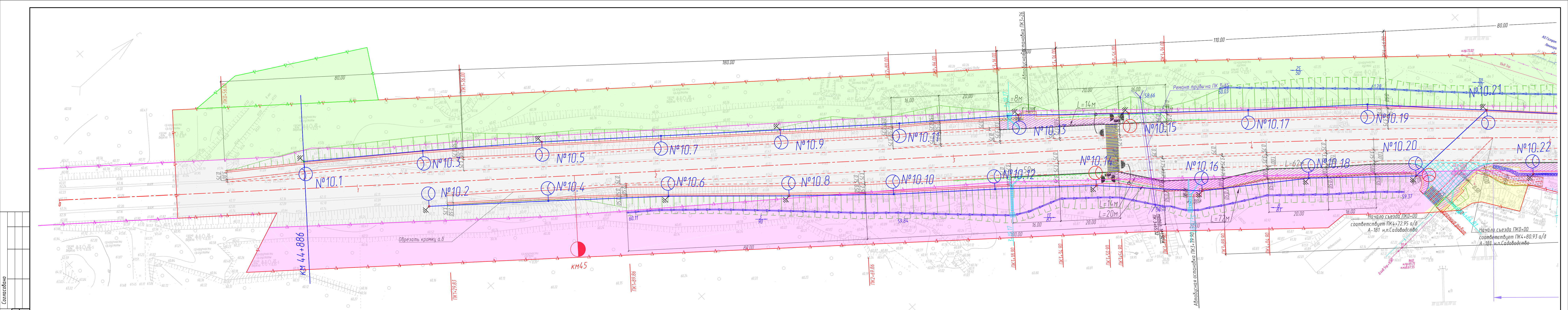

Спецификация
Изм. №
Лист
Дата
Имя, Подпись

66/20/302139-ППО-02				
Расходы на мероприятия по повышению уровня обустройства автомобильных дорог федерального значения. Комплексное обустройство участка автомобильной дороги общего пользования федерального значения А-181 "Скандинавия" Санкт-Петербург - Выборг - граница с Финляндской Республикой "Магистральная" на км 22+700 - км 56+000, Ленинградской области, с выполнением работ по подготовке документации по планировке территории				
Изм.	Колуч.	Лист	Подп.	Дата
Разработал	Афанасьев А.М.			04.01.21
Проверил	Коробьков М.В.			04.01.21
Н.контр.	Шанина И.В.			04.01.21
Комплексное обустройство				
План трассы М 1:500				
Студия	Лист	Листов		
П	35	48		
 формат А4х5				

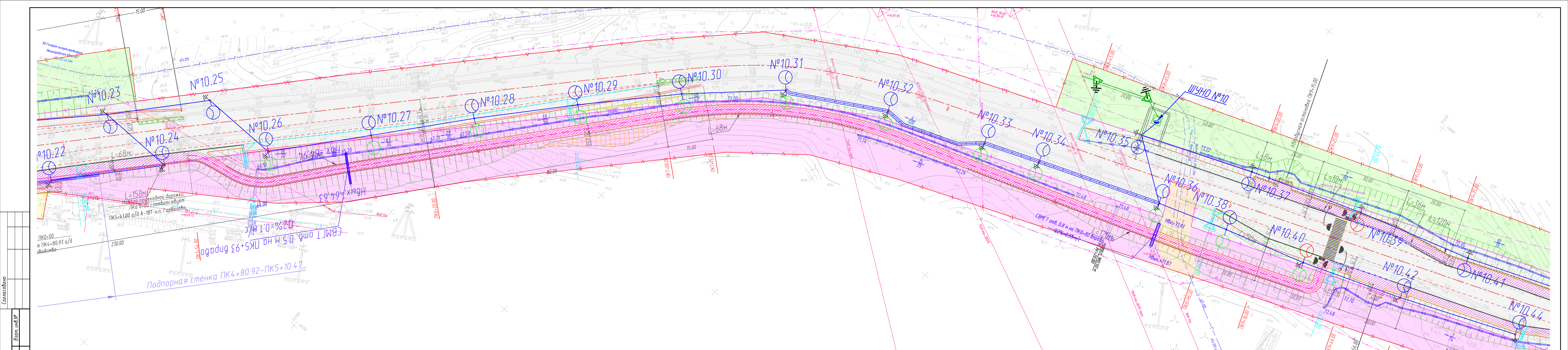

Согласовано	
Изм. №	
Лист	
Дата	
Взам. инв. №	
Имя, Фамилия	

66/20/302139-ППО-02					
Расходы на мероприятия по повышению уровня обустройства автомобильных дорог федерального значения. Комплексное обустройство участка автомобильной дороги общего пользования федерального значения А-181 "Скандинавия" Санкт-Петербург - Выборг - граница с Финляндской Республикой, "Магистральная" на км 22+700 - км 56+000, Ленинградская область, с выполнением работ по подготовке документации по планировке территории					
Изм.	Колуч.	Лист	Подк.	Подпись	Дата
Разработал	Афанасьева А.М.				04.01.21
Проверил	Корольков М.В.				04.01.21
Н.контр.	Шанина И.В.				04.01.21
Комплексное обустройство					
План трассы М 1:500					
Стадия	Лист	Листов			
П	36	48			
 СЕВЗАЙ ДОРПРОЕКТ проектно-конструкторский институт					
формат А4х5					

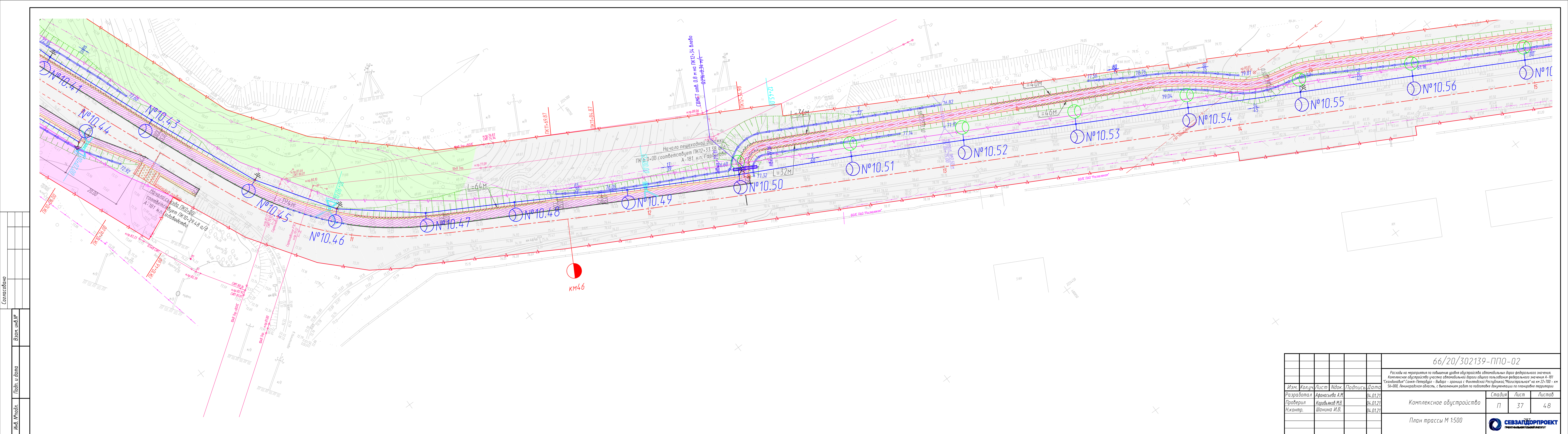

Согласовано	
Изд. №	
Лист	
Дата	
Взам. инв. №	

66/20/302139-ППО-02				
Расходы на мероприятия по повышению уровня обустройства автомобильных дорог федерального значения. Комплексное обустройство участка автомобильной дороги общего пользования федерального значения А-181 "Скандинавия" Санкт-Петербург - Выборг - граница с Финляндской Республикой, "Магистральная" на км 22+700 - км 56+000, Ленинградская область, с выполнением работ по подготовке документации по планировке территории				
Изм.	Колуч.	Лист	Подпись	Дата
Разработал	Афанасьева А.М.			04.01.21
Проверил	Корольков М.В.			04.01.21
Н.контр.	Шанина И.В.			04.01.21
Комплексное обустройство				
План трассы М 1:500				
Студия	Лист	Листов		
П	37	48		
 формат А4х5				

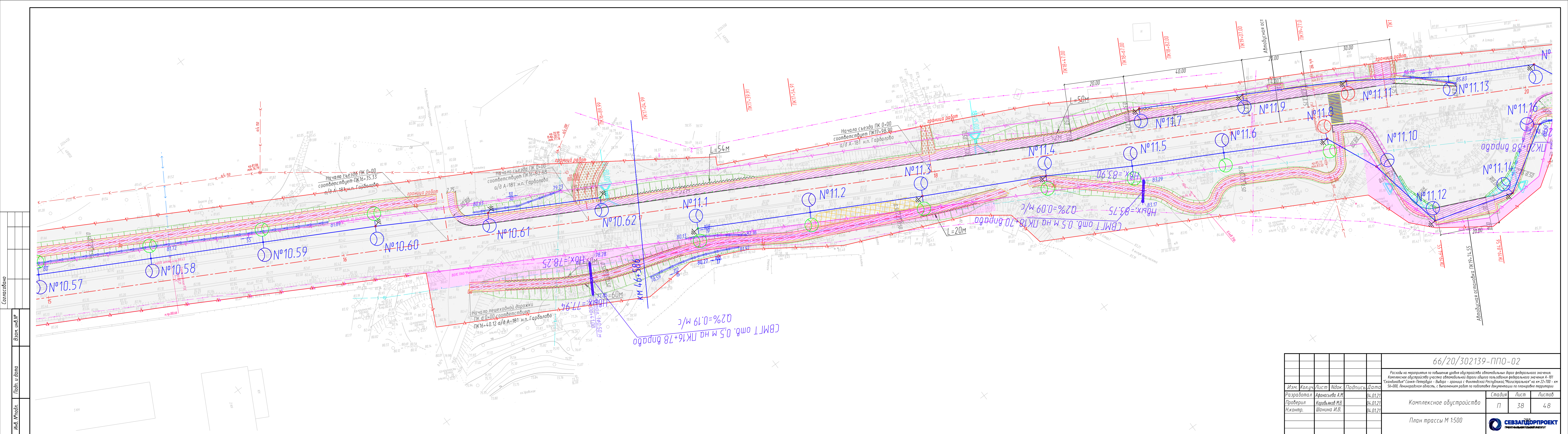

Спецификация
Взам. инв. №
Лист
Имя, Фамилия

66/20/302139-ППО-02				
Расходы на мероприятия по повышению уровня обустройства автомобильных дорог федерального значения. Комплексное обустройство участка автомобильной дороги общего пользования федерального значения А-181 "Скандинавия" Санкт-Петербург - Выборг - граница с Финляндской Республикой "Магистральная" на км 22+700 - км 56+000, Ленинградская область, с выполнением работ по подготовке документации по планировке территории				
Изм.	Колуч.	Лист	Подп.	Дата
Разработал	Афанасьев А.М.	04.01.21		
Проверил	Корольков М.В.	04.01.21		
Н.контр.	Шанина И.В.	04.01.21		
Комплексное обустройство				
План трассы М 1:500				
Стадия	Лист	Листов		
П	38	48		
 формат А4х5				

Согласовано
 Взам. инв. №
 Лист и дата
 Инв. №лодн.

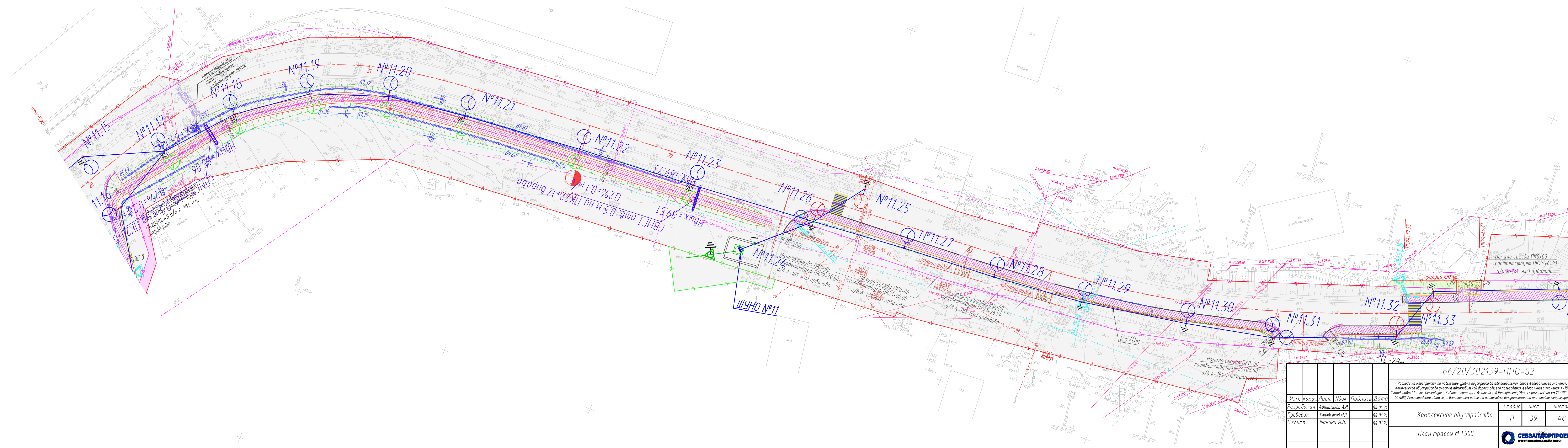

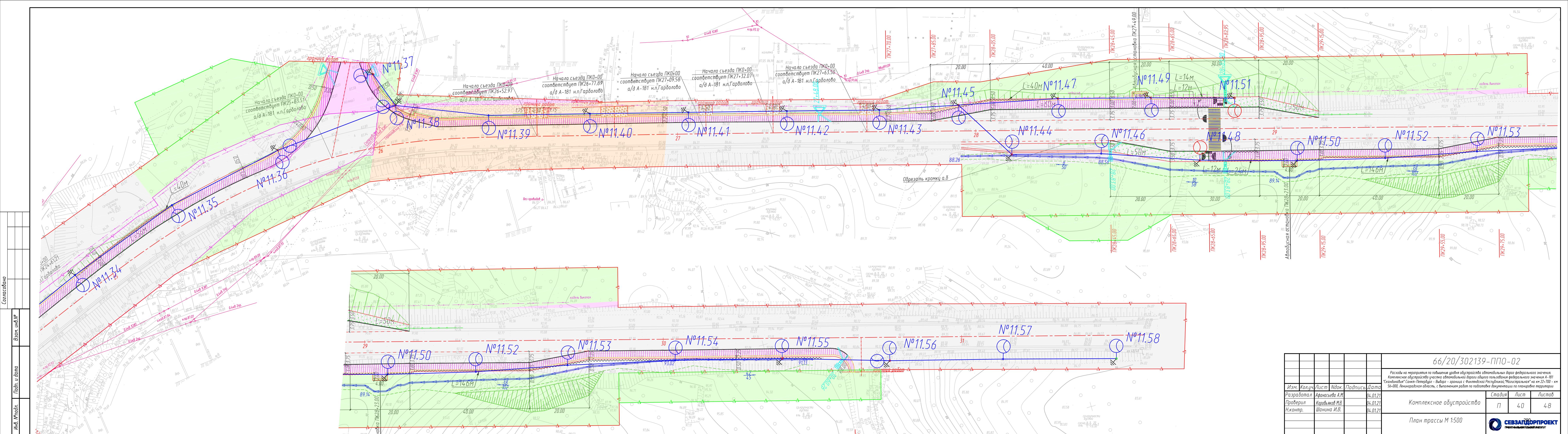

Спецификация
Взам. инв. №
Лист
Имя, Инициалы

66/20/302139-ППО-02				
Расходы на мероприятия по повышению уровня обустройства автомобильных дорог федерального значения.				
Комплексное обустройство участка автомобильной дороги общего пользования федерального значения А-181 "Скандинавия" Санкт-Петербург - Выборг - граница с Финляндской Республикой, "Магистральная" на км 22+700 - км 56+000, Ленинградская область, с выполнением работ по подготовке документации по планировке территории				
Изм.	Колуч.	Лист	Подк.	Подпись
Разработал	Афанасьев А.М.	04.01.21		
Проверил	Корольков М.В.	04.01.21		
Н.контр.	Шанина И.В.	04.01.21		
Комплексное обустройство				
План трассы М 1:500				
Студия	Лист	Листов		
П	40	48		
 формат А4x5				

н.п. Изумрудные горки

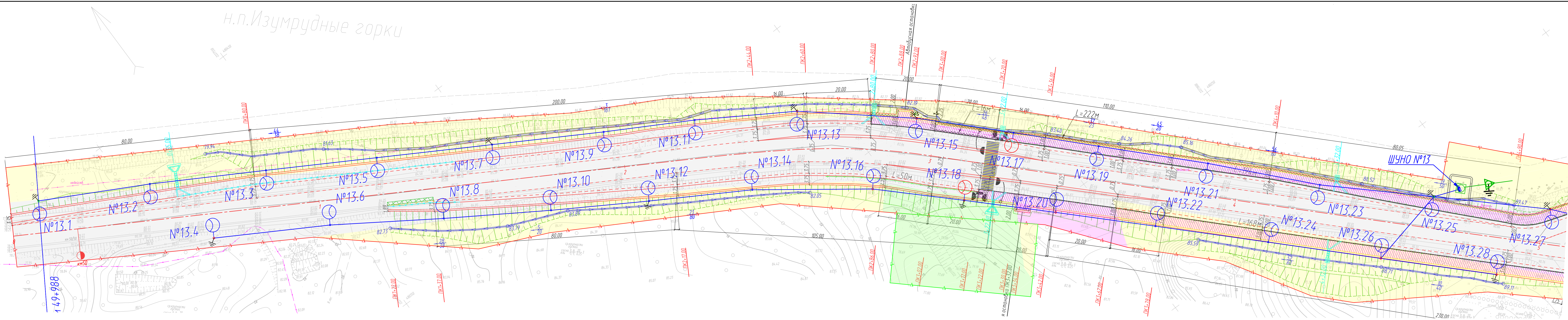

Согласовано
Взам. инв. №
Лист
Изд. №

66/20/302139-ППО-02					
Расходы на мероприятия по повышению уровня обустройства автомобильных дорог федерального значения. Комплексное обустройство участка автомобильной дороги общего пользования федерального значения А-181 "Скандинавия" Санкт-Петербург - Выборг - граница с Финляндской Республикой "Магистральная" на км 22+700 - км 56+000, Ленинградской области, с выполнением работ по подготовке документации по планировке территории					
Изм.	Колуч.	Лист	Подк.	Подпись	Дата
Разработал	Афанасьева А.М.				04.01.21
Проверил	Корольков М.В.				04.01.21
Н.контр.	Шанина И.В.				04.01.21
Комплексное обустройство					
План трассы М 1:500					
Стадия	Лист	Листов			
П	42	48			
 формат А4х5					

Согласовано

Взам. инв. №

Лист и дата

Инв. № подл.

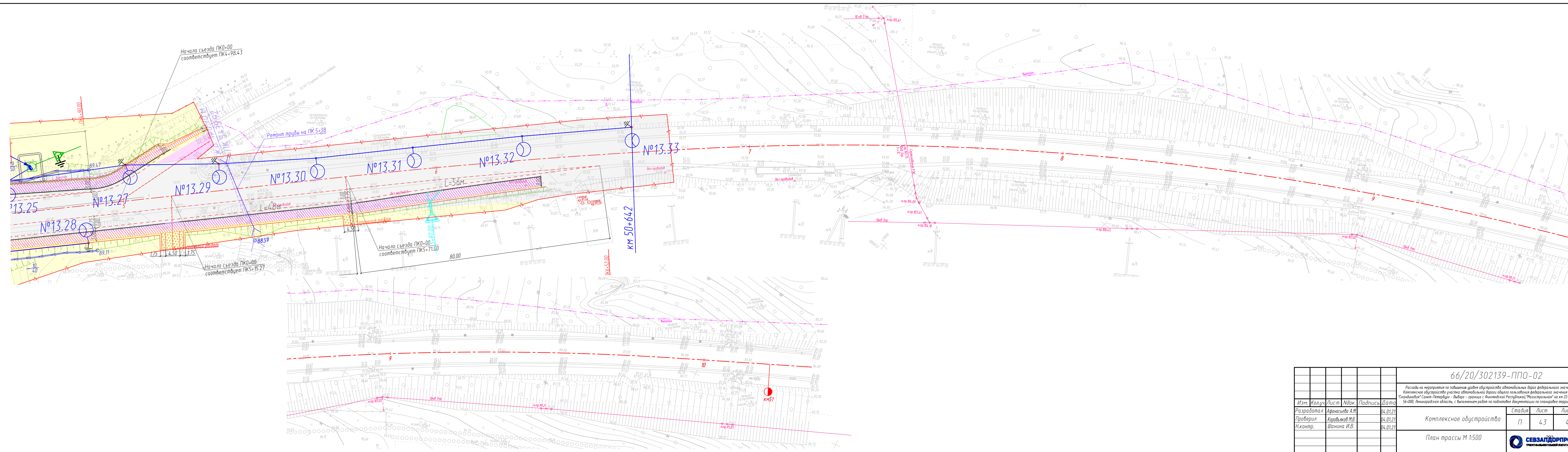

66/20/302139-ППО-02				
Расходы на мероприятия по повышению уровня обустройства автомобильных дорог федерального значения. Комплексное обустройство участка автомобильной дороги общего пользования федерального значения А-181 "Скандинавия" Санкт-Петербург - Выборг - граница с Финляндской Республикой, "Магистральная" на км 22+700 - км 56+000, Ленинградская область, с выполнением работ по подготовке документации по планировке территории				
Изм.	Колуч.	Лист	Подп.	Дата
Разработал	Афанасьев А.М.			04.01.21
Проверил	Корольков М.В.			04.01.21
Н.контр.	Шанина И.В.			04.01.21
Комплексное обустройство				
План трассы М 1:500				
Стадия	Лист	Листов		
П	43	48		
 формат А4х5				



Составитель
 В.В. Шендрик
 Проверил
 И.В. Шанина

66/20/302139-ППО-02				
Разработка на территории по объектам водоснабжения объектов федерального значения				
Комплексное обустройство участка автомобильной дороги общего пользования федерального значения А-181 "Самара-Тамбов" - Выбор - граница с Физическим Республикой Татарстан" на 25,700 км				
54-000, Ленинградская область, с выделением работ по подготовке документации на планировку территории				
Изм.	Качество	Лист	№вок	Подпись
Разработал	Афанасьев А.М.	04.01.21		
Проверил	Королев М.В.	04.01.21		
Инж. контр.	Шанина И.В.	04.01.21		
Комплексное обустройство		Лист	Листов	
План трассы М 1:500		11	44	48
СВЗАИДПРОЕКТ		Формат А3x5		

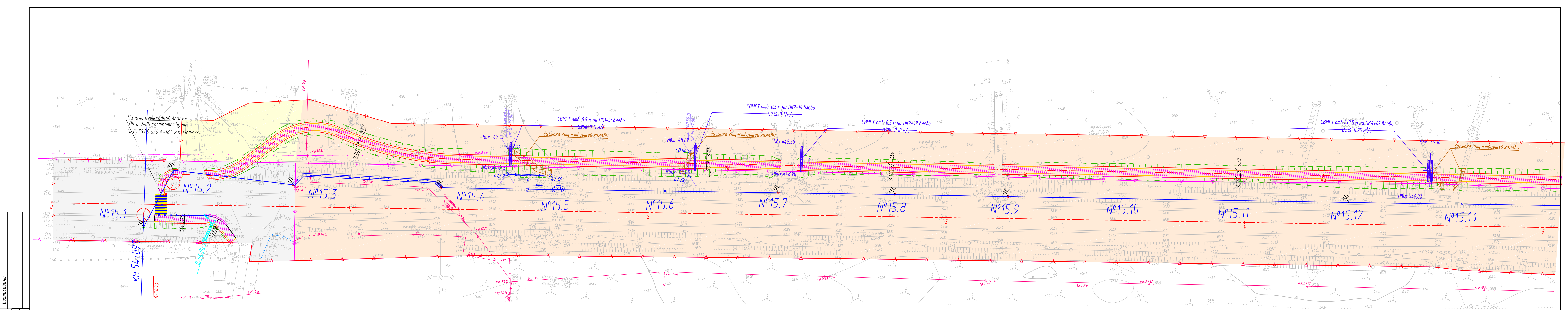

Согласовано	
Изд. №	
Лист	
Дата	
Взам. инв. №	
Имя, Фамилия	

66/20/302139-ППО-02				
Расходы на мероприятия по повышению уровня обустройства автомобильных дорог федерального значения. Комплексное обустройство участка автомобильной дороги общего пользования федерального значения А-181 "Скандинавия" Санкт-Петербург - Выборг - граница с Финляндской Республикой "Магистральная" на км 22+700 - км 56+000, Ленинградская область, с выполнением работ по подготовке документации по планировке территории				
Изм.	Колуч.	Лист	Подп.	Дата
Разработал	Афанасьева А.М.			04.01.21
Проверил	Корольков М.В.			04.01.21
Н.контр.	Шанина И.В.			04.01.21
Комплексное обустройство				
План трассы М 1:500				
Студия	Лист	Листов		
П	45	48		
 формат А4х5				

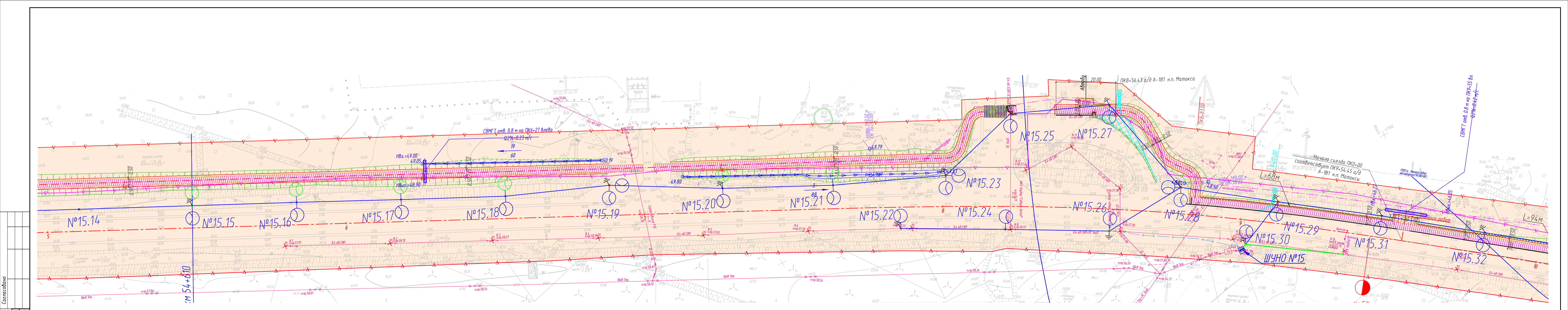

				66/20/302139-ППО-02		
Расходы на мероприятия по повышению уровня обустройства автомобильных дорог федерального значения. Комплексное обустройство участка автомобильной дороги общего пользования федерального значения А-181 "Скандинавия" Санкт-Петербурга - Выборг - граница с Финляндской Республикой "Магистральная" на км 22+700 - км 56+000, Ленинградской область, с выполнением работ по подготовке документации по планировке территории						
Изм.	Колуч.	Лист	Подк.	Подпись	Дата	
Разработал	Афанасьева А.М.				04.01.21	
Проверил	Коробяков М.В.				04.01.21	
Н.контр.	Шанина И.В.				04.01.21	
				Комплексное обустройство	Студия	Лист
				План трассы М 1:500	П	48
				 формат А4х5		

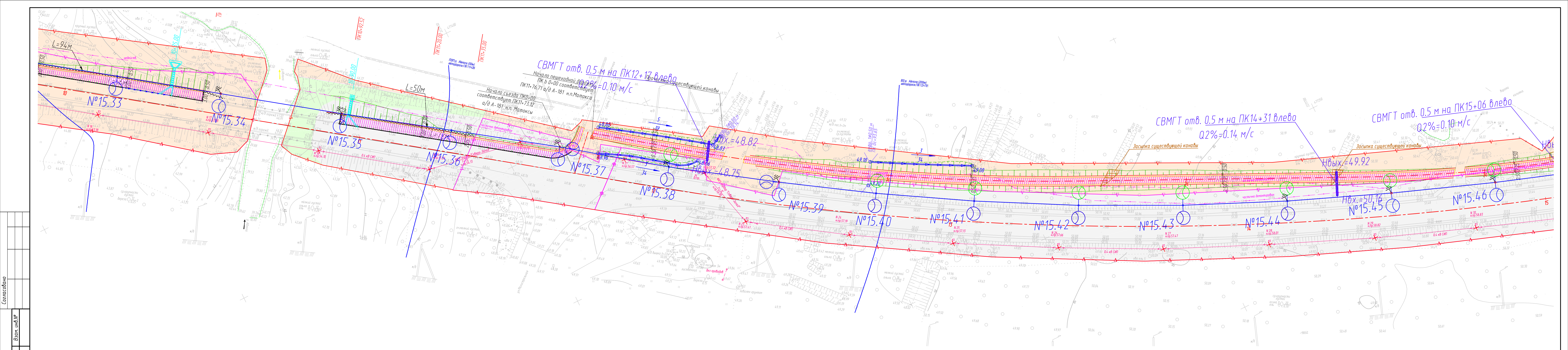

Согласовано	
Взам. инв. №	
Лист	
Изд. №	

66/20/302139-ППО-02				
Расходы на мероприятия по повышению уровня безопасности автомобильных дорог федерального значения. Комплексное обустройство участка автомобильной дороги общего пользования федерального значения А-181 "Скандинавия" Санкт-Петербург - Выборг - граница с Финляндской Республикой "Магистральная" на км 22+700 - км 56+000, Ленинградской область, с выполнением работ по подготовке документации по планировке территории				
Изм.	Колуч.	Лист	Подп.	Дата
Разработал	Афанасьева А.М.			04.01.21
Проверил	Коробьяков М.В.			04.01.21
Н.контр.	Шанина И.В.			04.01.21
Комплексное обустройство				
План трассы М 1:500				
Стадия	Лист	Листов		
П	47	48		
 формат А4х5				

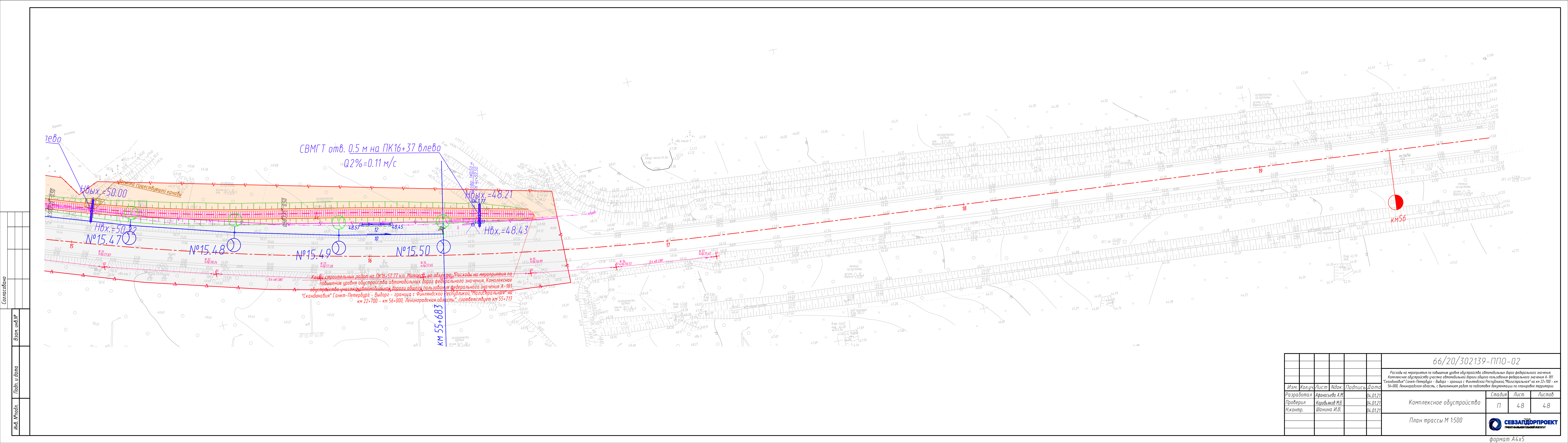

СВМГТ отв. 0.5 м на ПК16+37 влево
 $Q2\% = 0.11 \text{ м/с}$

Коды строительных работ на ПК16+57.77 н.п. Матокс: на объекте: "Расходы на мероприятия по повышению уровня обустройства автомобильных дорог федерального значения. Комплексное обустройство участка автомобильной дороги общего пользования федерального значения А-181 "Скандинавия" Санкт-Петербург - Выборг - граница с Финляндской Республикой "Магистральная" на км 22+700 - км 56+000, Ленинградская область", соответствует км 55+715

66/20/302139-ППО-02				
Расходы на мероприятия по повышению уровня обустройства автомобильных дорог федерального значения. Комплексное обустройство участка автомобильной дороги общего пользования федерального значения А-181 "Скандинавия" Санкт-Петербург - Выборг - граница с Финляндской Республикой "Магистральная" на км 22+700 - км 56+000, Ленинградская область, с выполнением работ по подготовке документации по планировке территории				
Изм.	Колуч.	Лист	Подк.	Подпись
Разработал	Афанасьев А.М.	04.01.21		
Проверил	Коробьков М.В.	04.01.21		
Н.контр.	Шанина И.В.	04.01.21		
Комплексное обустройство				
План трассы М 1:500				
Студия	Лист	Листов		
П	48	48		
 формат А4х5				

Выписка из Единого государственного реестра недвижимости об объекте недвижимости
Сведения о характеристиках объекта недвижимости

На основании запроса от 20.09.2021 г., поступившего на рассмотрение 20.09.2021 г., сообщаем, что согласно записям Единого государственного реестра недвижимости:

Земельный участок			
(вид объекта недвижимости)			
Лист № ___ Раздела 1	Всего листов раздела 1 : ___	Всего разделов: ___	Всего листов выписки: ___
20.09.2021 № 99/2021/418511559			
Кадастровый номер:		47:07:0000000:727	

Номер кадастрового квартала:	47:07:0000000
Дата присвоения кадастрового номера:	05.04.2012
Ранее присвоенный государственный учетный номер:	данные отсутствуют
Адрес:	Ленинградская область, Всеволожский муниципальный район
Площадь:	39937 +/- 350 кв. м
Кадастровая стоимость, руб.:	3594.33
Кадастровые номера расположенных в пределах земельного участка объектов недвижимости:	47:07:0000000:88291, 47:07:0000000:93682
Кадастровые номера объектов недвижимости, из которых образован объект недвижимости:	данные отсутствуют
Кадастровые номера образованных объектов недвижимости:	данные отсутствуют
Сведения о включении объекта недвижимости в состав предприятия как имущественного комплекса:	

Государственный регистратор		ФГИС ЕГРН
полное наименование должности	подпись	инициалы, фамилия

М.П.

Выписка из Единого государственного реестра недвижимости об объекте недвижимости

Сведения о характеристиках объекта недвижимости

Земельный участок			
(вид объекта недвижимости)			
Лист № ___ Раздела 1	Всего листов раздела 1 : ___	Всего разделов: ___	Всего листов выписки: ___
20.09.2021 № 99/2021/418511559			
Кадастровый номер:		47:07:0000000:727	

Категория земель:	Земли промышленности, энергетики, транспорта, связи, радиовещания, телевидения, информатики, земли для обеспечения космической деятельности, земли обороны, безопасности и земли иного специального назначения
Виды разрешенного использования:	Автомобильный транспорт
Сведения о кадастровом инженере:	Бияк Любовь Васильевна №47-12-0356, АО "Газпром газораспределение Ленинградская область"
Сведения о лесах, водных объектах и об иных природных объектах, расположенных в пределах земельного участка:	данные отсутствуют
Сведения о том, что земельный участок полностью или частично расположен в границах зоны с особыми условиями использования территории или территории объекта культурного наследия	данные отсутствуют
Сведения о том, что земельный участок расположен в границах особой экономической зоны, территории опережающего социально-экономического развития, зоны территориального развития в Российской Федерации, игровой зоны:	данные отсутствуют
Сведения о том, что земельный участок расположен в границах особо охраняемой природной территории, охотничьих угодий, лесничеств, лесопарков:	данные отсутствуют
Сведения о результатах проведения государственного земельного надзора:	данные отсутствуют
Сведения о расположении земельного участка в границах территории, в отношении которой утвержден проект межевания территории:	данные отсутствуют

Государственный регистратор		ФГИС ЕГРН
полное наименование должности	подпись	инициалы, фамилия

М.П.

Выписка из Единого государственного реестра недвижимости об объекте недвижимости
Сведения о характеристиках объекта недвижимости

Земельный участок			
(вид объекта недвижимости)			
Лист № __ Раздела 1	Всего листов раздела 1 : __	Всего разделов: __	Всего листов выписки: __
20.09.2021 № 99/2021/418511559			
Кадастровый номер:		47:07:0000000:727	

Условный номер земельного участка:	данные отсутствуют
Сведения о принятии акта и (или) заключении договора, предусматривающих предоставление в соответствии с земельным законодательством исполнительным органом государственной власти или органом местного самоуправления находящегося в государственной или муниципальной собственности земельного участка для строительства наемного дома социального использования или наемного дома коммерческого использования:	данные отсутствуют
Сведения о том, что земельный участок или земельные участки образованы на основании решения об изъятии земельного участка и (или) расположенного на нем объекта недвижимости для государственных или муниципальных нужд:	данные отсутствуют
Сведения о том, что земельный участок образован из земель или земельного участка, государственная собственность на которые не разграничена:	данные отсутствуют
Сведения о наличии земельного спора о местоположении границ земельных участков:	данные отсутствуют
Статус записи об объекте недвижимости:	Сведения об объекте недвижимости имеют статус "актуальные"
Особые отметки:	<p>Граница земельного участка состоит из 3 контуров. Посредством данного земельного участка обеспечен доступ к земельному участку (земельным участкам) с кадастровым номером (кадастровыми номерами) 47:00:0000000:1260. Сведения о видах разрешенного использовании имеют статус «Актуальные незасвидетельствованные». Право (ограничение права, обременение объекта недвижимости) зарегистрировано на данный объект недвижимости с видами разрешенного использования «Для размещения объектов специального назначения».</p> <p>Состав земельного участка:</p> <p>1) №1 площадь: 22051 кв.м</p> <p>2) №2 площадь: 16888 кв.м</p> <p>3) №3 площадь: 998 кв.м</p> <p>Сведения необходимые для заполнения раздела 3.1 отсутствуют.</p>
Получатель выписки:	Юркин Илья Олегович

полное наименование должности	подпись	инициалы, фамилия
-------------------------------	---------	-------------------

М.П.

Выписка из Единого государственного реестра недвижимости об объекте недвижимости
Сведения о зарегистрированных правах

Земельный участок		
<small>(вид объекта недвижимости)</small>		
Лист № ___ Раздела <u>2</u>	Всего листов раздела <u>2</u> : ___	Всего разделов: ___
Всего листов выписки: ___		
20.09.2021 № 99/2021/418511559		
Кадастровый номер:		47:07:0000000:727
1. Правообладатель (правообладатели):	1.1.	Федеральное казенное учреждение "Управление федеральных автомобильных дорог "Северо-Запад" имени Н.В. Смирнова Федерального дорожного агентства", ИНН: 7826062821
2. Вид, номер и дата государственной регистрации права:	2.1.	Постоянное (бессрочное) пользование, № 47-47-13/049/2013-184 от 26.06.2013
Ограничение прав и обременение объекта недвижимости:		
3. 3.1.1.	вид:	Сервитут, часть Земельного участка с кадастровым номером 47:07:0000000:727 (учетный номер части 3 площадью 168 кв.м.в целях прокладки и эксплуатации инженерных коммуникаций)
	дата государственной регистрации:	19.02.2019
	номер государственной регистрации:	47:07:0000000:727-47/001/2019-1
	срок, на который установлено ограничение прав и обременение объекта недвижимости:	с 19.02.2019 срок не определен
	лицо, в пользу которого установлено ограничение прав и обременение объекта недвижимости:	Акционерное общество "Газпром газораспределение Ленинградская область", ИНН: 4700000109
	основание государственной регистрации:	Распоряжение от 30.08.2018 №3321-р, выдавший орган: Федеральное дорожное агентство (Росавтодор)
Государственный регистратор		ФГИС ЕГРН
полное наименование должности		инициалы, фамилия
		подпись

М.П.

Земельный участок			
(вид объекта недвижимости)			
Лист № ___ Раздела 2	Всего листов раздела 2 : ___	Всего разделов: ___	Всего листов выписки: ___
20.09.2021 № 99/2021/418511559			
Кадастровый номер:		47:07:0000000:727	

1.	Правообладатель (правообладатели):	1.2.	Российская Федерация
2.	Вид, номер и дата государственной регистрации права:	2.2.	Собственность, № 47-47-13/049/2013-183 от 26.06.2013
3.	Ограничение прав и обременение объекта недвижимости:		
	3.2.1.	вид:	Сервитут, часть Земельного участка с кадастровым номером 47:07:0000000:727 (учетный номер части 3 площадью 168 кв.м.в целях прокладки и эксплуатации инженерных коммуникаций)
		дата государственной регистрации:	19.02.2019
		номер государственной регистрации:	47:07:0000000:727-47/001/2019-1
		срок, на который установлено ограничение прав и обременение объекта недвижимости:	с 19.02.2019 срок не определен
		лицо, в пользу которого установлено ограничение прав и обременение объекта недвижимости:	Акционерное общество "Газпром газораспределение Ленинградская область", ИНН: 4700000109
основание государственной регистрации:		Распоряжение от 30.08.2018 №3321-р, выдавший орган: Федеральное дорожное агентство (Росавтодор)	
4.	Договоры участия в долевом строительстве:	не зарегистрировано	
5.	Заявленные в судебном порядке права требования:	данные отсутствуют	
6.	Сведения о возражении в отношении зарегистрированного права:	данные отсутствуют	
7.	Сведения о наличии решения об изъятии объекта недвижимости для государственных и муниципальных нужд:	данные отсутствуют	
8.	Сведения о невозможности государственной регистрации без личного участия правообладателя или его законного представителя:		
9.	Правопритязания и сведения о наличии поступивших, но не рассмотренных заявлений о проведении государственной регистрации права (перехода, прекращения права), ограничения права или обременения объекта недвижимости, сделки в отношении объекта недвижимости:	данные отсутствуют	
10.	Сведения об осуществлении государственной регистрации сделки, права, ограничения права без необходимого в силу закона согласия третьего лица, органа:	данные отсутствуют	
11.	Сведения о невозможности государственной регистрации перехода, прекращения, ограничения права на земельный участок из земель сельскохозяйственного назначения:		

Государственный регистратор		ФГИС ЕГРН
полное наименование должности	подпись	инициалы, фамилия

Выписка из Единого государственного реестра недвижимости об объекте недвижимости
Описание местоположения земельного участка

Земельный участок			
(вид объекта недвижимости)			
Лист № __ Раздела <u>3</u>	Всего листов раздела <u>3</u> : __	Всего разделов: __	Всего листов выписки: __
20.09.2021 № 99/2021/418511559			
Кадастровый номер:		47:07:000000:727	

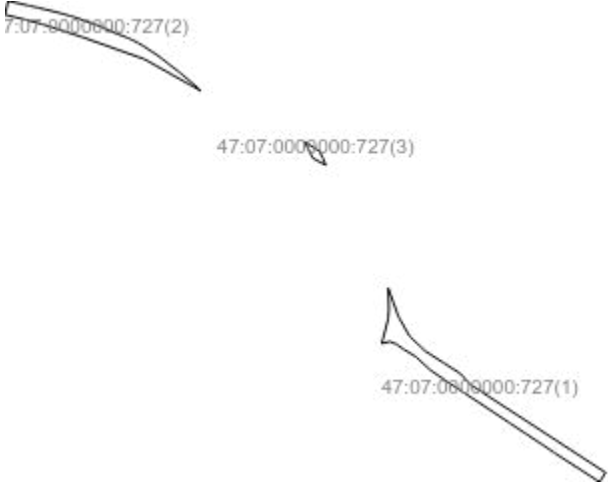
План (чертеж, схема) земельного участка			
			
Масштаб 1: данные отсутствуют	Условные обозначения:		

Государственный регистратор		ФГИС ЕГРН
полное наименование должности	подпись	инициалы, фамилия

М.П.

Выписка из Единого государственного реестра недвижимости об объекте недвижимости
Описание местоположения земельного участка

Земельный участок			
(вид объекта недвижимости)			
Лист № __ Раздела <u>3</u>	Всего листов раздела <u>3</u> : __	Всего разделов: __	Всего листов выписки: __
20.09.2021 № 99/2021/418511559			
Кадастровый номер:		47:07:0000000:727	

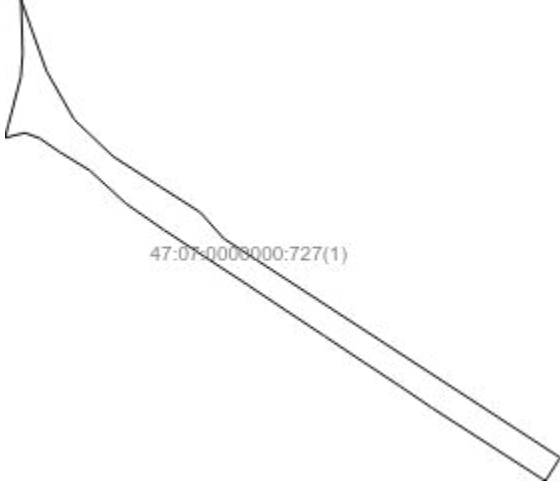
План (чертеж, схема) земельного участка			
			
Масштаб 1: данные отсутствуют	Условные обозначения:		

Государственный регистратор		ФГИС ЕГРН
полное наименование должности	подпись	инициалы, фамилия

М.П.

Выписка из Единого государственного реестра недвижимости об объекте недвижимости
Описание местоположения земельного участка

Земельный участок			
(вид объекта недвижимости)			
Лист № ___ Раздела 3	Всего листов раздела 3 : ___	Всего разделов: ___	Всего листов выписки: ___
20.09.2021 № 99/2021/418511559			
Кадастровый номер:		47:07:0000000:727	

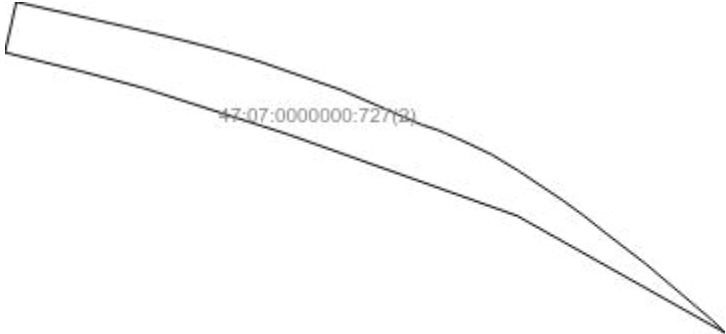
План (чертеж, схема) земельного участка			
			
Масштаб 1: данные отсутствуют	Условные обозначения:		

Государственный регистратор		ФГИС ЕГРН
полное наименование должности	подпись	инициалы, фамилия

М.П.

Выписка из Единого государственного реестра недвижимости об объекте недвижимости
Описание местоположения земельного участка

Земельный участок			
(вид объекта недвижимости)			
Лист № __ Раздела 3	Всего листов раздела 3 : __	Всего разделов: __	Всего листов выписки: __
20.09.2021 № 99/2021/418511559			
Кадастровый номер:		47:07:0000000:727	

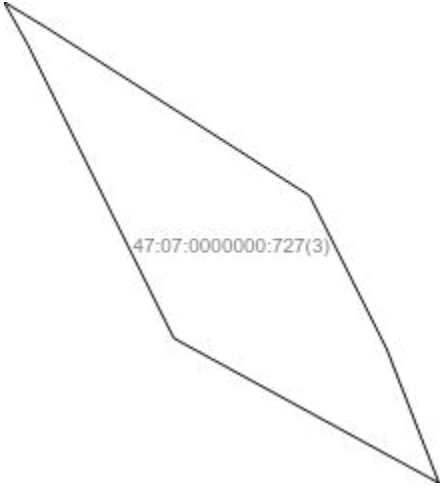
План (чертеж, схема) земельного участка			
			
Масштаб 1: данные отсутствуют	Условные обозначения:		

Государственный регистратор		ФГИС ЕГРН
полное наименование должности	подпись	инициалы, фамилия

М.П.

Выписка из Единого государственного реестра недвижимости об объекте недвижимости
Описание местоположения земельного участка

Земельный участок			
(вид объекта недвижимости)			
Лист № __ Раздела 3.2	Всего листов раздела 3.2 : __	Всего разделов: __	Всего листов выписки: __
20.09.2021 № 99/2021/418511559			
Кадастровый номер:		47:07:0000000:727	

Сведения о характерных точках границы земельного участка				
Система координат: Зона №				
Номер точки	Координаты		Описание закрепления на местности	Средняя квадратическая погрешность определения координат характерных точек границ земельного участка, м
	X	Y		
1	2	3	4	5
1	484184.09	2213223.46	данные отсутствуют	данные отсутствуют
2	484179.03	2213203.31	данные отсутствуют	данные отсутствуют
3	484192.24	2213206.79	данные отсутствуют	данные отсутствуют
4	484241.21	2213219.58	данные отсутствуют	данные отсутствуют
5	484265.74	2213221.48	данные отсутствуют	данные отсутствуют
6	484320.12	2213219.85	данные отсутствуют	данные отсутствуют
7	484247.38	2213245.89	данные отсутствуют	данные отсутствуют
8	484197.86	2213274.17	данные отсутствуют	данные отсутствуют
9	484159.86	2213314.32	данные отсутствуют	данные отсутствуют
10	484129.24	2213362.06	данные отсутствуют	данные отсутствуют
11	484102.81	2213403.51	данные отсутствуют	данные отсутствуют
12	484075.83	2213427.77	данные отсутствуют	данные отсутствуют
13	483851.58	2213772.86	данные отсутствуют	данные отсутствуют
14	483827.71	2213757.64	данные отсутствуют	данные отсутствуют
15	483902.23	2213641.81	данные отсутствуют	данные отсутствуют

Государственный регистратор		ФГИС ЕГРН
полное наименование должности	подпись	инициалы, фамилия

М.П.

Выписка из Единого государственного реестра недвижимости об объекте недвижимости
Описание местоположения земельного участка

Земельный участок			
(вид объекта недвижимости)			
Лист № __ Раздела 3.2	Всего листов раздела 3.2 : __	Всего разделов: __	Всего листов выписки: __
20.09.2021 № 99/2021/418511559			
Кадастровый номер:		47:07:0000000:727	

Сведения о характерных точках границы земельного участка				
Система координат: Зона №				
Номер точки	Координаты		Описание закрепления на местности	Средняя квадратическая погрешность определения координат характерных точек границ земельного участка, м
	X	Y		
1	2	3	4	5
16	483924.34	2213609.23	данные отсутствуют	данные отсутствуют
17	483949.69	2213570.73	данные отсутствуют	данные отсутствуют
18	483976.43	2213530.5	данные отсутствуют	данные отсутствуют
19	484002.66	2213490.92	данные отсутствуют	данные отсутствуют
20	484030.13	2213449.7	данные отсутствуют	данные отсутствуют
21	484057.27	2213408.11	данные отсутствуют	данные отсутствуют
22	484084.93	2213366.02	данные отсутствуют	данные отсутствуют
23	484111.47	2213327.68	данные отсутствуют	данные отсутствуют
24	484145.57	2213290.28	данные отсутствуют	данные отсутствуют
25	484164.63	2213259.19	данные отсутствуют	данные отсутствуют
26	484178.73	2213238.58	данные отсутствуют	данные отсутствуют
27	485049.09	2212252.72	данные отсутствуют	данные отсутствуют
28	485037.81	2212302.74	данные отсутствуют	данные отсутствуют
29	485036.39	2212309.01	данные отсутствуют	данные отсутствуют
30	485034.08	2212319.23	данные отсутствуют	данные отсутствуют

Государственный регистратор		ФГИС ЕГРН
полное наименование должности	подпись	инициалы, фамилия

М.П.

Выписка из Единого государственного реестра недвижимости об объекте недвижимости
Описание местоположения земельного участка

Земельный участок			
<small>(вид объекта недвижимости)</small>			
Лист № __ Раздела 3.2	Всего листов раздела 3.2 : __	Всего разделов: __	Всего листов выписки: __
20.09.2021 № 99/2021/418511559			
Кадастровый номер:		47:07:0000000:727	

Сведения о характерных точках границы земельного участка				
Система координат: Зона №				
Номер точки	Координаты		Описание закрепления на местности	Средняя квадратическая погрешность определения координат характерных точек границ земельного участка, м
	X	Y		
1	2	3	4	5
31	485031.86	2212328.95	данные отсутствуют	данные отсутствуют
32	485028.92	2212341.59	данные отсутствуют	данные отсутствуют
33	485026.62	2212351.37	данные отсутствуют	данные отсутствуют
34	485022.8	2212367	данные отсутствуют	данные отсутствуют
35	485019.06	2212381.67	данные отсутствуют	данные отсутствуют
36	485015.11	2212396.35	данные отсутствуют	данные отсутствуют
37	485010.95	2212411.03	данные отсутствуют	данные отсутствуют
38	485008.03	2212420.79	данные отсутствуют	данные отсутствуют
39	484988.12	2212478.18	данные отсутствуют	данные отсутствуют
40	484964.04	2212533.94	данные отсутствуют	данные отсутствуют
41	484960.6	2212544.56	данные отсутствуют	данные отсутствуют
42	484957.99	2212550.74	данные отсутствуют	данные отсутствуют
43	484955.25	2212557.07	данные отсутствуют	данные отсутствуют
44	484951	2212566.5	данные отсутствуют	данные отсутствуют
45	484943.54	2212582.12	данные отсутствуют	данные отсутствуют

Государственный регистратор		ФГИС ЕГРН
полное наименование должности	подпись	инициалы, фамилия

М.П.

Выписка из Единого государственного реестра недвижимости об объекте недвижимости
Описание местоположения земельного участка

Земельный участок			
(вид объекта недвижимости)			
Лист № __ Раздела 3.2	Всего листов раздела 3.2 : __	Всего разделов: __	Всего листов выписки: __
20.09.2021 № 99/2021/418511559			
Кадастровый номер:		47:07:0000000:727	

Сведения о характерных точках границы земельного участка				
Система координат: Зона №				
Номер точки	Координаты		Описание закрепления на местности	Средняя квадратическая погрешность определения координат характерных точек границ земельного участка, м
	X	Y		
1	2	3	4	5
46	484932.69	2212600.03	данные отсутствуют	данные отсутствуют
47	484932.69	2212600.04	данные отсутствуют	данные отсутствуют
48	484911.73	2212631.59	данные отсутствуют	данные отсутствуют
49	484901.55	2212645.57	данные отсутствуют	данные отсутствуют
50	484888.69	2212661.79	данные отсутствуют	данные отсутствуют
51	484868.17	2212688.56	данные отсутствуют	данные отсутствуют
52	484828.93	2212734.92	данные отсутствуют	данные отсутствуют
53	484820.38	2212743.62	данные отсутствуют	данные отсутствуют
54	484822.57	2212739.86	данные отсутствуют	данные отсутствуют
55	484901.26	2212599.62	данные отсутствуют	данные отсутствуют
56	484957.67	2212440.66	данные отсутствуют	данные отсутствуют
57	484989.85	2212340	данные отсутствуют	данные отсутствуют
58	485001.11	2212297.84	данные отсутствуют	данные отсутствуют
59	485014.16	2212244.85	данные отсутствуют	данные отсутствуют
60	484650.19	2213027.83	данные отсутствуют	данные отсутствуют

Государственный регистратор		ФГИС ЕГРН
полное наименование должности	подпись	инициалы, фамилия

М.П.

Выписка из Единого государственного реестра недвижимости об объекте недвижимости
Описание местоположения земельного участка

Земельный участок			
<small>(вид объекта недвижимости)</small>			
Лист № __ Раздела 3.2	Всего листов раздела 3.2 : __	Всего разделов: __	Всего листов выписки: __
20.09.2021 № 99/2021/418511559			
Кадастровый номер:		47:07:0000000:727	

Сведения о характерных точках границы земельного участка				
Система координат: Зона №				
Номер точки	Координаты		Описание закрепления на местности	Средняя квадратическая погрешность определения координат характерных точек границ земельного участка, м
	X	Y		
1	2	3	4	5
61	484686.61	2213009.67	данные отсутствуют	данные отсутствуют
62	484691.93	2213006.7	данные отсутствуют	данные отсутствуют
63	484688.74	2213011.98	данные отсутствуют	данные отсутствуют
64	484667.88	2213044.71	данные отсутствуют	данные отсутствуют
65	484648.89	2213054.29	данные отсутствуют	данные отсутствуют
66	484632.23	2213060.8	данные отсутствуют	данные отсутствуют

Государственный регистратор		ФГИС ЕГРН
полное наименование должности	подпись	инициалы, фамилия

М.П.

Выписка из Единого государственного реестра недвижимости об объекте недвижимости
Сведения о частях земельного участка

Земельный участок			
<small>(вид объекта недвижимости)</small>			
Лист № __ Раздела 4	Всего листов раздела 4 : __	Всего разделов: __	Всего листов выписки: __
20.09.2021 № 99/2021/418511559			
Кадастровый номер:		47:07:0000000:727	

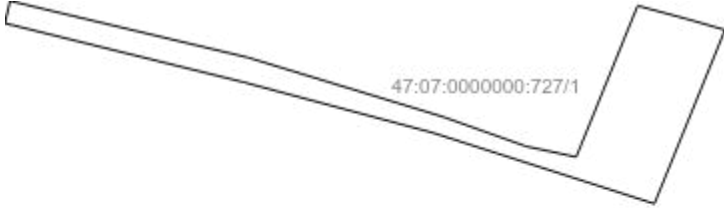
План (чертеж, схема) части земельного участка	Учетный номер части: 47:07:0000000:727/1
	
Масштаб 1: данные отсутствуют	Условные обозначения:

Государственный регистратор		ФГИС ЕГРН
полное наименование должности	подпись	инициалы, фамилия

М.П.

Выписка из Единого государственного реестра недвижимости об объекте недвижимости
Сведения о частях земельного участка

Земельный участок			
<small>(вид объекта недвижимости)</small>			
Лист № ___ Раздела 4	Всего листов раздела 4 : ___	Всего разделов: ___	Всего листов выписки: ___
20.09.2021 № 99/2021/418511559			
Кадастровый номер:		47:07:0000000:727	

План (чертеж, схема) части земельного участка	Учетный номер части: 47:07:0000000:727/2
	
Масштаб 1: данные отсутствуют	Условные обозначения:

Государственный регистратор		ФГИС ЕГРН
полное наименование должности	подпись	инициалы, фамилия

М.П.

Выписка из Единого государственного реестра недвижимости об объекте недвижимости
Сведения о частях земельного участка

Земельный участок			
<small>(вид объекта недвижимости)</small>			
Лист № __ Раздела 4	Всего листов раздела 4 : __	Всего разделов: __	Всего листов выписки: __
20.09.2021 № 99/2021/418511559			
Кадастровый номер:		47:07:0000000:727	

План (чертеж, схема) части земельного участка	Учетный номер части: 47:07:0000000:727/3
	
Масштаб 1: данные отсутствуют	Условные обозначения:

Государственный регистратор		ФГИС ЕГРН
полное наименование должности	подпись	инициалы, фамилия

М.П.

Выписка из Единого государственного реестра недвижимости об объекте недвижимости
Сведения о частях земельного участка

Земельный участок			
<small>(вид объекта недвижимости)</small>			
Лист № __ Раздела 4	Всего листов раздела 4 : __	Всего разделов: __	Всего листов выписки: __
20.09.2021 № 99/2021/418511559			
Кадастровый номер:		47:07:0000000:727	

План (чертеж, схема) части земельного участка	Учетный номер части: 47:07:0000000:727/4
	
Масштаб 1: данные отсутствуют	Условные обозначения:

Государственный регистратор		ФГИС ЕГРН
полное наименование должности	подпись	инициалы, фамилия

М.П.

Выписка из Единого государственного реестра недвижимости об объекте недвижимости
Сведения о частях земельного участка

Земельный участок			
(вид объекта недвижимости)			
Лист № __ Раздела 4.1	Всего листов раздела 4.1 : __	Всего разделов: __	Всего листов выписки: __
20.09.2021 № 99/2021/418511559			
Кадастровый номер:		47:07:0000000:727	

Учетный номер части	Площадь (м ²)	Содержание ограничения в использовании или ограничения права на объект недвижимости или обременения объекта недвижимости
1	2	3
1	1447	Ограничения прав на земельный участок, предусмотренные статьями 56, 56.1 Земельного кодекса Российской Федерации, 47.07.2.174, Справка о балансовой принадлежности № № ПрЭС/038/951-9 от 04.02.2014
2	6597	Ограничения прав на земельный участок, предусмотренные статьями 56, 56.1 Земельного кодекса Российской Федерации, 47.07.2.115, Карта (план) № 112/2013 от 29.10.2013
3	168	Публичный сервитут, Договор о прокладке, переносе, переустройстве, демонтаже и эксплуатации инженерной коммуникации в границах полосы отвода автомобильной дороги общего пользования № 621/16/030242 от 09.02.2017, Временные. Дата истечения срока действия временного характера - 19.06.2023
4	167	Ограничения прав на земельный участок, предусмотренные статьей 56 Земельного кодекса Российской Федерации, 47.07.2.1289, Выписка из Единого государственного реестра недвижимости об объекте недвижимости № 99/2019/260999503 от 12.05.2019

Государственный регистратор		ФГИС ЕГРН
полное наименование должности	подпись	инициалы, фамилия

М.П.

Выписка из Единого государственного реестра недвижимости об объекте недвижимости
Сведения о частях земельного участка

Земельный участок				
<small>(вид объекта недвижимости)</small>				
Лист № __ Раздела 4.2		Всего листов раздела 4.2 : __		Всего разделов: __
Всего листов выписки: __				
20.09.2021 № 99/2021/418511559				
Кадастровый номер:			47:07:0000000:727	
Сведения о характерных точках границы части (частей) земельного участка				
Учетный номер части: 1				
Система координат: МСК 47 зона 2				
Зона №				
Номер точки	Координаты, м		Описание закрепления на местности	Средняя квадратическая погрешность определения координат характерных точек границы части земельного участка, м
	X	Y		
1	2	3	4	5
37	485010.95	2212411.03	данные отсутствуют	данные отсутствуют
67	485018.81	2212245.78	данные отсутствуют	данные отсутствуют
68	485013.86	2212244.66	данные отсутствуют	данные отсутствуют
69	485000.81	2212297.65	данные отсутствуют	данные отсутствуют
70	484989.56	2212339.81	данные отсутствуют	данные отсутствуют
71	484973.83	2212389.01	данные отсутствуют	данные отсутствуют
72	485012.4	2212404.7	данные отсутствуют	данные отсутствуют
73	485014.83	2212396.16	данные отсутствуют	данные отсутствуют
74	485017.75	2212385.28	данные отсутствуют	данные отсутствуют
75	484984.21	2212371.64	данные отсутствуют	0.1
76	484986.55	2212360.55	данные отсутствуют	0.1
77	484993.09	2212342.1	данные отсутствуют	0.1
78	485006.26	2212298.69	данные отсутствуют	0.1
79	485018.66	2212246.4	данные отсутствуют	0.1
80	484191.99	2213206.61	данные отсутствуют	данные отсутствуют
81	484178.78	2213203.13	данные отсутствуют	данные отсутствуют
Государственный регистратор			ФГИС ЕГРН	
полное наименование должности			подпись	
			инициалы, фамилия	

М.П.

Выписка из Единого государственного реестра недвижимости об объекте недвижимости
Сведения о частях земельного участка

Земельный участок			
(вид объекта недвижимости)			
Лист № ____ Раздела 4.2	Всего листов раздела 4.2 : ____	Всего разделов: ____	Всего листов выписки: ____
20.09.2021 № 99/2021/418511559			
Кадастровый номер:		47:07:0000000:727	

Номер точки	Координаты, м		Описание закрепления на местности	Средняя квадратическая погрешность определения координат характерных точек границы части земельного участка, м
	X	Y		
1	2	3	4	5
82	484183.84	2213223.28	данные отсутствуют	данные отсутствуют
83	484178.48	2213238.41	данные отсутствуют	данные отсутствуют
84	484164.38	2213259.01	данные отсутствуют	данные отсутствуют
85	484145.32	2213290.1	данные отсутствуют	данные отсутствуют
86	484143.28	2213292.33	данные отсутствуют	данные отсутствуют
87	484172.13	2213300.92	данные отсутствуют	данные отсутствуют
88	484197.61	2213273.99	данные отсутствуют	данные отсутствуют
89	484247.13	2213245.71	данные отсутствуют	данные отсутствуют
90	484319.86	2213219.67	данные отсутствуют	0.5
91	484265.48	2213221.31	данные отсутствуют	данные отсутствуют
92	484240.96	2213219.4	данные отсутствуют	0.5
93	484691.67	2213006.51	данные отсутствуют	данные отсутствуют
94	484686.34	2213009.48	данные отсутствуют	данные отсутствуют
95	484649.93	2213027.64	данные отсутствуют	данные отсутствуют
96	484632.8	2213059.09	данные отсутствуют	данные отсутствуют
97	484668.22	2213043.58	данные отсутствуют	данные отсутствуют
98	484688.48	2213011.79	данные отсутствуют	данные отсутствуют

Государственный регистратор		ФГИС ЕГРН
полное наименование должности	подпись	инициалы, фамилия

М.П.

Выписка из Единого государственного реестра недвижимости об объекте недвижимости
Сведения о частях земельного участка

Земельный участок			
(вид объекта недвижимости)			
Лист № __ Раздела 4.2	Всего листов раздела 4.2 : __	Всего разделов: __	Всего листов выписки: __
20.09.2021 № 99/2021/418511559			
Кадастровый номер:		47:07:0000000:727	

Номер точки	Координаты, м		Описание закрепления на местности	Средняя квадратическая погрешность определения координат характерных точек границы части земельного участка, м
	X	Y		
1	2	3	4	5
99	485010.39	2212411.72	данные отсутствуют	0.1
100	485009.24	2212415.57	данные отсутствуют	0.1
101	484970.2	2212400.38	данные отсутствуют	0.1
102	484971.43	2212396.53	данные отсутствуют	0.1
103	484971.61	2212397.08	данные отсутствуют	данные отсутствуют
104	484970.39	2212400.89	данные отсутствуют	данные отсутствуют
105	485009.88	2212414.59	данные отсутствуют	данные отсутствуют
106	485011.03	2212410.75	данные отсутствуют	данные отсутствуют

Государственный регистратор		ФГИС ЕГРН
полное наименование должности	подпись	инициалы, фамилия

М.П.

Выписка из Единого государственного реестра недвижимости об объекте недвижимости
Сведения о частях земельного участка

Земельный участок				
(вид объекта недвижимости)				
Лист № __ Раздела 4.2		Всего листов раздела 4.2 : __		Всего разделов: __
Всего листов выписки: __				
20.09.2021 № 99/2021/418511559				
Кадастровый номер:			47:07:0000000:727	
Сведения о характерных точках границы части (частей) земельного участка				
Учетный номер части: 2				
Система координат: МСК 47 зона 2				
Зона №				
Номер точки	Координаты, м		Описание закрепления на местности	Средняя квадратическая погрешность определения координат характерных точек границы части земельного участка, м
	X	Y		
1	2	3	4	5
37	485010.95	2212411.03	данные отсутствуют	данные отсутствуют
67	485018.81	2212245.78	данные отсутствуют	данные отсутствуют
68	485013.86	2212244.66	данные отсутствуют	данные отсутствуют
69	485000.81	2212297.65	данные отсутствуют	данные отсутствуют
70	484989.56	2212339.81	данные отсутствуют	данные отсутствуют
71	484973.83	2212389.01	данные отсутствуют	данные отсутствуют
72	485012.4	2212404.7	данные отсутствуют	данные отсутствуют
73	485014.83	2212396.16	данные отсутствуют	данные отсутствуют
74	485017.75	2212385.28	данные отсутствуют	данные отсутствуют
75	484984.21	2212371.64	данные отсутствуют	0.1
76	484986.55	2212360.55	данные отсутствуют	0.1
77	484993.09	2212342.1	данные отсутствуют	0.1
78	485006.26	2212298.69	данные отсутствуют	0.1
79	485018.66	2212246.4	данные отсутствуют	0.1
80	484191.99	2213206.61	данные отсутствуют	данные отсутствуют
81	484178.78	2213203.13	данные отсутствуют	данные отсутствуют
Государственный регистратор			ФГИС ЕГРН	
полное наименование должности			подпись	
			инициалы, фамилия	

М.П.

Выписка из Единого государственного реестра недвижимости об объекте недвижимости
Сведения о частях земельного участка

Земельный участок			
(вид объекта недвижимости)			
Лист № __ Раздела 4.2	Всего листов раздела 4.2 : __	Всего разделов: __	Всего листов выписки: __
20.09.2021 № 99/2021/418511559			
Кадастровый номер:		47:07:0000000:727	

Номер точки	Координаты, м		Описание закрепления на местности	Средняя квадратическая погрешность определения координат характерных точек границы части земельного участка, м
	X	Y		
1	2	3	4	5
82	484183.84	2213223.28	данные отсутствуют	данные отсутствуют
83	484178.48	2213238.41	данные отсутствуют	данные отсутствуют
84	484164.38	2213259.01	данные отсутствуют	данные отсутствуют
85	484145.32	2213290.1	данные отсутствуют	данные отсутствуют
86	484143.28	2213292.33	данные отсутствуют	данные отсутствуют
87	484172.13	2213300.92	данные отсутствуют	данные отсутствуют
88	484197.61	2213273.99	данные отсутствуют	данные отсутствуют
89	484247.13	2213245.71	данные отсутствуют	данные отсутствуют
90	484319.86	2213219.67	данные отсутствуют	0.5
91	484265.48	2213221.31	данные отсутствуют	данные отсутствуют
92	484240.96	2213219.4	данные отсутствуют	0.5
93	484691.67	2213006.51	данные отсутствуют	данные отсутствуют
94	484686.34	2213009.48	данные отсутствуют	данные отсутствуют
95	484649.93	2213027.64	данные отсутствуют	данные отсутствуют
96	484632.8	2213059.09	данные отсутствуют	данные отсутствуют
97	484668.22	2213043.58	данные отсутствуют	данные отсутствуют
98	484688.48	2213011.79	данные отсутствуют	данные отсутствуют

Государственный регистратор		ФГИС ЕГРН
полное наименование должности	подпись	инициалы, фамилия

М.П.

Выписка из Единого государственного реестра недвижимости об объекте недвижимости
Сведения о частях земельного участка

Земельный участок			
(вид объекта недвижимости)			
Лист № __ Раздела 4.2	Всего листов раздела 4.2 : __	Всего разделов: __	Всего листов выписки: __
20.09.2021 № 99/2021/418511559			
Кадастровый номер:		47:07:0000000:727	

Номер точки	Координаты, м		Описание закрепления на местности	Средняя квадратическая погрешность определения координат характерных точек границы части земельного участка, м
	X	Y		
1	2	3	4	5
99	485010.39	2212411.72	данные отсутствуют	0.1
100	485009.24	2212415.57	данные отсутствуют	0.1
101	484970.2	2212400.38	данные отсутствуют	0.1
102	484971.43	2212396.53	данные отсутствуют	0.1
103	484971.61	2212397.08	данные отсутствуют	данные отсутствуют
104	484970.39	2212400.89	данные отсутствуют	данные отсутствуют
105	485009.88	2212414.59	данные отсутствуют	данные отсутствуют
106	485011.03	2212410.75	данные отсутствуют	данные отсутствуют

Государственный регистратор		ФГИС ЕГРН
полное наименование должности	подпись	инициалы, фамилия

М.П.

Выписка из Единого государственного реестра недвижимости об объекте недвижимости
Сведения о частях земельного участка

Земельный участок				
(вид объекта недвижимости)				
Лист № __ Раздела 4.2		Всего листов раздела 4.2 : __		Всего разделов: __
Всего листов выписки: __				
20.09.2021 № 99/2021/418511559				
Кадастровый номер:			47:07:0000000:727	
Сведения о характерных точках границы части (частей) земельного участка				
Учетный номер части: 3				
Система координат: МСК 47 зона 2				
Зона №				
Номер точки	Координаты, м		Описание закрепления на местности	Средняя квадратическая погрешность определения координат характерных точек границы части земельного участка, м
	X	Y		
1	2	3	4	5
37	485010.95	2212411.03	данные отсутствуют	данные отсутствуют
67	485018.81	2212245.78	данные отсутствуют	данные отсутствуют
68	485013.86	2212244.66	данные отсутствуют	данные отсутствуют
69	485000.81	2212297.65	данные отсутствуют	данные отсутствуют
70	484989.56	2212339.81	данные отсутствуют	данные отсутствуют
71	484973.83	2212389.01	данные отсутствуют	данные отсутствуют
72	485012.4	2212404.7	данные отсутствуют	данные отсутствуют
73	485014.83	2212396.16	данные отсутствуют	данные отсутствуют
74	485017.75	2212385.28	данные отсутствуют	данные отсутствуют
75	484984.21	2212371.64	данные отсутствуют	0.1
76	484986.55	2212360.55	данные отсутствуют	0.1
77	484993.09	2212342.1	данные отсутствуют	0.1
78	485006.26	2212298.69	данные отсутствуют	0.1
79	485018.66	2212246.4	данные отсутствуют	0.1
80	484191.99	2213206.61	данные отсутствуют	данные отсутствуют
81	484178.78	2213203.13	данные отсутствуют	данные отсутствуют
Государственный регистратор			ФГИС ЕГРН	
полное наименование должности			подпись	
			инициалы, фамилия	

М.П.

Выписка из Единого государственного реестра недвижимости об объекте недвижимости
Сведения о частях земельного участка

Земельный участок			
(вид объекта недвижимости)			
Лист № __ Раздела 4.2	Всего листов раздела 4.2 : __	Всего разделов: __	Всего листов выписки: __
20.09.2021 № 99/2021/418511559			
Кадастровый номер:		47:07:0000000:727	

Номер точки	Координаты, м		Описание закрепления на местности	Средняя квадратическая погрешность определения координат характерных точек границы части земельного участка, м
	X	Y		
1	2	3	4	5
82	484183.84	2213223.28	данные отсутствуют	данные отсутствуют
83	484178.48	2213238.41	данные отсутствуют	данные отсутствуют
84	484164.38	2213259.01	данные отсутствуют	данные отсутствуют
85	484145.32	2213290.1	данные отсутствуют	данные отсутствуют
86	484143.28	2213292.33	данные отсутствуют	данные отсутствуют
87	484172.13	2213300.92	данные отсутствуют	данные отсутствуют
88	484197.61	2213273.99	данные отсутствуют	данные отсутствуют
89	484247.13	2213245.71	данные отсутствуют	данные отсутствуют
90	484319.86	2213219.67	данные отсутствуют	0.5
91	484265.48	2213221.31	данные отсутствуют	данные отсутствуют
92	484240.96	2213219.4	данные отсутствуют	0.5
93	484691.67	2213006.51	данные отсутствуют	данные отсутствуют
94	484686.34	2213009.48	данные отсутствуют	данные отсутствуют
95	484649.93	2213027.64	данные отсутствуют	данные отсутствуют
96	484632.8	2213059.09	данные отсутствуют	данные отсутствуют
97	484668.22	2213043.58	данные отсутствуют	данные отсутствуют
98	484688.48	2213011.79	данные отсутствуют	данные отсутствуют

Государственный регистратор		ФГИС ЕГРН
полное наименование должности	подпись	инициалы, фамилия

М.П.

Выписка из Единого государственного реестра недвижимости об объекте недвижимости
Сведения о частях земельного участка

Земельный участок			
(вид объекта недвижимости)			
Лист № __ Раздела 4.2	Всего листов раздела 4.2 : __	Всего разделов: __	Всего листов выписки: __
20.09.2021 № 99/2021/418511559			
Кадастровый номер:		47:07:0000000:727	

Номер точки	Координаты, м		Описание закрепления на местности	Средняя квадратическая погрешность определения координат характерных точек границы части земельного участка, м
	X	Y		
1	2	3	4	5
99	485010.39	2212411.72	данные отсутствуют	0.1
100	485009.24	2212415.57	данные отсутствуют	0.1
101	484970.2	2212400.38	данные отсутствуют	0.1
102	484971.43	2212396.53	данные отсутствуют	0.1
103	484971.61	2212397.08	данные отсутствуют	данные отсутствуют
104	484970.39	2212400.89	данные отсутствуют	данные отсутствуют
105	485009.88	2212414.59	данные отсутствуют	данные отсутствуют
106	485011.03	2212410.75	данные отсутствуют	данные отсутствуют

Государственный регистратор		ФГИС ЕГРН
полное наименование должности	подпись	инициалы, фамилия

М.П.

Выписка из Единого государственного реестра недвижимости об объекте недвижимости
Сведения о частях земельного участка

Земельный участок				
(вид объекта недвижимости)				
Лист № __ Раздела 4.2		Всего листов раздела 4.2 : __		Всего разделов: __
Всего листов выписки: __				
20.09.2021 № 99/2021/418511559				
Кадастровый номер:			47:07:0000000:727	
Сведения о характерных точках границы части (частей) земельного участка				
Учетный номер части: 4				
Система координат: МСК 47 зона 2				
Зона №				
Номер точки	Координаты, м		Описание закрепления на местности	Средняя квадратическая погрешность определения координат характерных точек границы части земельного участка, м
	X	Y		
1	2	3	4	5
37	485010.95	2212411.03	данные отсутствуют	данные отсутствуют
67	485018.81	2212245.78	данные отсутствуют	данные отсутствуют
68	485013.86	2212244.66	данные отсутствуют	данные отсутствуют
69	485000.81	2212297.65	данные отсутствуют	данные отсутствуют
70	484989.56	2212339.81	данные отсутствуют	данные отсутствуют
71	484973.83	2212389.01	данные отсутствуют	данные отсутствуют
72	485012.4	2212404.7	данные отсутствуют	данные отсутствуют
73	485014.83	2212396.16	данные отсутствуют	данные отсутствуют
74	485017.75	2212385.28	данные отсутствуют	данные отсутствуют
75	484984.21	2212371.64	данные отсутствуют	0.1
76	484986.55	2212360.55	данные отсутствуют	0.1
77	484993.09	2212342.1	данные отсутствуют	0.1
78	485006.26	2212298.69	данные отсутствуют	0.1
79	485018.66	2212246.4	данные отсутствуют	0.1
80	484191.99	2213206.61	данные отсутствуют	данные отсутствуют
81	484178.78	2213203.13	данные отсутствуют	данные отсутствуют
Государственный регистратор			ФГИС ЕГРН	
полное наименование должности			подпись	
			инициалы, фамилия	

М.П.

Выписка из Единого государственного реестра недвижимости об объекте недвижимости
Сведения о частях земельного участка

Земельный участок			
(вид объекта недвижимости)			
Лист № __ Раздела 4.2	Всего листов раздела 4.2 : __	Всего разделов: __	Всего листов выписки: __
20.09.2021 № 99/2021/418511559			
Кадастровый номер:		47:07:0000000:727	

Номер точки	Координаты, м		Описание закрепления на местности	Средняя квадратическая погрешность определения координат характерных точек границы части земельного участка, м
	X	Y		
1	2	3	4	5
82	484183.84	2213223.28	данные отсутствуют	данные отсутствуют
83	484178.48	2213238.41	данные отсутствуют	данные отсутствуют
84	484164.38	2213259.01	данные отсутствуют	данные отсутствуют
85	484145.32	2213290.1	данные отсутствуют	данные отсутствуют
86	484143.28	2213292.33	данные отсутствуют	данные отсутствуют
87	484172.13	2213300.92	данные отсутствуют	данные отсутствуют
88	484197.61	2213273.99	данные отсутствуют	данные отсутствуют
89	484247.13	2213245.71	данные отсутствуют	данные отсутствуют
90	484319.86	2213219.67	данные отсутствуют	0.5
91	484265.48	2213221.31	данные отсутствуют	данные отсутствуют
92	484240.96	2213219.4	данные отсутствуют	0.5
93	484691.67	2213006.51	данные отсутствуют	данные отсутствуют
94	484686.34	2213009.48	данные отсутствуют	данные отсутствуют
95	484649.93	2213027.64	данные отсутствуют	данные отсутствуют
96	484632.8	2213059.09	данные отсутствуют	данные отсутствуют
97	484668.22	2213043.58	данные отсутствуют	данные отсутствуют
98	484688.48	2213011.79	данные отсутствуют	данные отсутствуют

Государственный регистратор		ФГИС ЕГРН
полное наименование должности	подпись	инициалы, фамилия

М.П.

Выписка из Единого государственного реестра недвижимости об объекте недвижимости
Сведения о частях земельного участка

Земельный участок			
<small>(вид объекта недвижимости)</small>			
Лист № __ Раздела 4.2	Всего листов раздела 4.2 : __	Всего разделов: __	Всего листов выписки: __
20.09.2021 № 99/2021/418511559			
Кадастровый номер:		47:07:0000000:727	

Номер точки	Координаты, м		Описание закрепления на местности	Средняя квадратическая погрешность определения координат характерных точек границы части земельного участка, м
	X	Y		
1	2	3	4	5
99	485010.39	2212411.72	данные отсутствуют	0.1
100	485009.24	2212415.57	данные отсутствуют	0.1
101	484970.2	2212400.38	данные отсутствуют	0.1
102	484971.43	2212396.53	данные отсутствуют	0.1
103	484971.61	2212397.08	данные отсутствуют	данные отсутствуют
104	484970.39	2212400.89	данные отсутствуют	данные отсутствуют
105	485009.88	2212414.59	данные отсутствуют	данные отсутствуют
106	485011.03	2212410.75	данные отсутствуют	данные отсутствуют

Государственный регистратор		ФГИС ЕГРН
полное наименование должности	подпись	инициалы, фамилия

М.П.

Выписка из Единого государственного реестра недвижимости об объекте недвижимости
Сведения о характеристиках объекта недвижимости

На основании запроса от 21.09.2021 г., поступившего на рассмотрение 21.09.2021 г., сообщаем, что согласно записям Единого государственного реестра недвижимости:

Земельный участок			
(вид объекта недвижимости)			
Лист № ___ Раздела 1	Всего листов раздела 1 : ___	Всего разделов: ___	Всего листов выписки: ___
21.09.2021 № 99/2021/418748490			
Кадастровый номер:		47:07:0000000:91018	

Номер кадастрового квартала:	47:07:0000000
Дата присвоения кадастрового номера:	12.04.2016
Ранее присвоенный государственный учетный номер:	данные отсутствуют
Адрес:	Ленинградская область, Всеволожский муниципальный район, Куйвозовское сельское поселение, д. Матокса
Площадь:	28446 +/- 59кв. м
Кадастровая стоимость, руб.:	25222499.28
Кадастровые номера расположенных в пределах земельного участка объектов недвижимости:	47:07:0000000:89779
Кадастровые номера объектов недвижимости, из которых образован объект недвижимости:	данные отсутствуют
Кадастровые номера образованных объектов недвижимости:	данные отсутствуют
Сведения о включении объекта недвижимости в состав предприятия как имущественного комплекса:	

Государственный регистратор		ФГИС ЕГРН
полное наименование должности	подпись	инициалы, фамилия

М.П.

Выписка из Единого государственного реестра недвижимости об объекте недвижимости
Сведения о характеристиках объекта недвижимости

Земельный участок			
(вид объекта недвижимости)			
Лист № __ Раздела 1	Всего листов раздела 1 : __	Всего разделов: __	Всего листов выписки: __
21.09.2021 № 99/2021/418748490			
Кадастровый номер:		47:07:0000000:91018	

Категория земель:	Земли населённых пунктов
Виды разрешенного использования:	размещение и эксплуатация дороги общего пользования
Сведения о кадастровом инженере:	Волкова Ольга Николаевна №47-11-0296
Сведения о лесах, водных объектах и об иных природных объектах, расположенных в пределах земельного участка:	данные отсутствуют
Сведения о том, что земельный участок полностью или частично расположен в границах зоны с особыми условиями использования территории или территории объекта культурного наследия	данные отсутствуют
Сведения о том, что земельный участок расположен в границах особой экономической зоны, территории опережающего социально-экономического развития, зоны территориального развития в Российской Федерации, игровой зоны:	данные отсутствуют
Сведения о том, что земельный участок расположен в границах особо охраняемой природной территории, охотничьих угодий, лесничеств, лесопарков:	данные отсутствуют
Сведения о результатах проведения государственного земельного надзора:	данные отсутствуют
Сведения о расположении земельного участка в границах территории, в отношении которой утвержден проект межевания территории:	данные отсутствуют

Государственный регистратор		ФГИС ЕГРН
полное наименование должности	подпись	инициалы, фамилия

М.П.

Выписка из Единого государственного реестра недвижимости об объекте недвижимости
Сведения о характеристиках объекта недвижимости

Земельный участок			
(вид объекта недвижимости)			
Лист № __ Раздела 1	Всего листов раздела 1 : __	Всего разделов: __	Всего листов выписки: __
21.09.2021 № 99/2021/418748490			
Кадастровый номер:		47:07:0000000:91018	

Условный номер земельного участка:	данные отсутствуют
Сведения о принятии акта и (или) заключении договора, предусматривающих предоставление в соответствии с земельным законодательством исполнительным органом государственной власти или органом местного самоуправления находящегося в государственной или муниципальной собственности земельного участка для строительства наемного дома социального использования или наемного дома коммерческого использования:	данные отсутствуют
Сведения о том, что земельный участок или земельные участки образованы на основании решения об изъятии земельного участка и (или) расположенного на нем объекта недвижимости для государственных или муниципальных нужд:	данные отсутствуют
Сведения о том, что земельный участок образован из земель или земельного участка, государственная собственность на которые не разграничена:	данные отсутствуют
Сведения о наличии земельного спора о местоположении границ земельных участков:	данные отсутствуют
Статус записи об объекте недвижимости:	Сведения об объекте недвижимости имеют статус "актуальные"
Особые отметки:	Сведения о видах разрешенного использования имеют статус «Актуальные незасвидетельствованные». Право (ограничение права, обременение объекта недвижимости) зарегистрировано на данный объект недвижимости с видами разрешенного использования «Для иных видов жилой застройки».
Получатель выписки:	Юркин Илья Олегович

Государственный регистратор		ФГИС ЕГРН
полное наименование должности	подпись	инициалы, фамилия

М.П.

Выписка из Единого государственного реестра недвижимости об объекте недвижимости
Сведения о зарегистрированных правах

Земельный участок	
(вид объекта недвижимости)	
Лист № ___ Раздела <u>2</u>	Всего листов раздела <u>2</u> : ___
Всего разделов: ___	
Всего листов выписки: ___	
21.09.2021 № 99/2021/418748490	
Кадастровый номер:	47:07:0000000:91018
1. Правообладатель (правообладатели):	1.1. Российская Федерация
2. Вид, номер и дата государственной регистрации права:	2.1. Собственность, № 47:07:0000000:91018-47/001/2018-3 от 10.10.2018
3. Ограничение прав и обременение объекта недвижимости:	не зарегистрировано
1. Правообладатель (правообладатели):	1.2. Федеральное казенное учреждение "Управление федеральных автомобильных дорог "Северо-Запад" имени Н.В. Смирнова Федерального дорожного агентства", ИНН: 7826062821
2. Вид, номер и дата государственной регистрации права:	2.2. Постоянное (бессрочное) пользование, № 47:07:0000000:91018-47/001/2018-4 от 12.10.2018
3. Ограничение прав и обременение объекта недвижимости:	не зарегистрировано
4. Договоры участия в долевом строительстве:	не зарегистрировано
5. Заявленные в судебном порядке права требования:	данные отсутствуют
6. Сведения о возражении в отношении зарегистрированного права:	данные отсутствуют
7. Сведения о наличии решения об изъятии объекта недвижимости для государственных и муниципальных нужд:	данные отсутствуют
8. Сведения о невозможности государственной регистрации без личного участия правообладателя или его законного представителя:	
9. Правопритязания и сведения о наличии поступивших, но не рассмотренных заявлений о проведении государственной регистрации права (перехода, прекращения права), ограничения права или обременения объекта недвижимости, сделки в отношении объекта недвижимости:	данные отсутствуют
10. Сведения об осуществлении государственной регистрации сделки, права, ограничения права без необходимого в силу закона согласия третьего лица, органа:	данные отсутствуют
11. Сведения о невозможности государственной регистрации перехода, прекращения, ограничения права на земельный участок из земель сельскохозяйственного назначения:	

Государственный регистратор		ФГИС ЕГРН
полное наименование должности	подпись	инициалы, фамилия

М.П.

Выписка из Единого государственного реестра недвижимости об объекте недвижимости
Описание местоположения земельного участка

Земельный участок			
(вид объекта недвижимости)			
Лист № __ Раздела 3	Всего листов раздела 3 : __	Всего разделов: __	Всего листов выписки: __
21.09.2021 № 99/2021/418748490			
Кадастровый номер:		47:07:0000000:91018	

План (чертеж, схема) земельного участка			
			
Масштаб 1: данные отсутствуют	Условные обозначения:		

Государственный регистратор		ФГИС ЕГРН
полное наименование должности	подпись	инициалы, фамилия

М.П.

Выписка из Единого государственного реестра недвижимости об объекте недвижимости
Описание местоположения земельного участка

Земельный участок			
(вид объекта недвижимости)			
Лист № __ Раздела 3.1	Всего листов раздела 3.1 : __	Всего разделов: __	Всего листов выписки: __
21.09.2021 № 99/2021/418748490			
Кадастровый номер:		47:07:0000000:91018	

Описание местоположения границ земельного участка							
Номер п/п	Номер точки		Дирекционный угол	Горизонтальное проложение, м	Описание закрепления на местности	Кадастровые номера смежных участков	Сведения об адресах правообладателей смежных земельных участков
	начальная	конечная					
1	2	3	4	5	6	7	8
1	1	2	данные отсутствуют	данные отсутствуют	данные отсутствуют	данные отсутствуют	данные отсутствуют
2	2	3	данные отсутствуют	данные отсутствуют	данные отсутствуют	данные отсутствуют	данные отсутствуют
3	3	4	данные отсутствуют	данные отсутствуют	данные отсутствуют	данные отсутствуют	данные отсутствуют
4	4	5	данные отсутствуют	данные отсутствуют	данные отсутствуют	данные отсутствуют	данные отсутствуют
5	5	6	данные отсутствуют	данные отсутствуют	данные отсутствуют	данные отсутствуют	данные отсутствуют
6	6	7	данные отсутствуют	данные отсутствуют	данные отсутствуют	данные отсутствуют	данные отсутствуют
7	7	8	данные отсутствуют	данные отсутствуют	данные отсутствуют	данные отсутствуют	данные отсутствуют
8	8	9	данные отсутствуют	данные отсутствуют	данные отсутствуют	данные отсутствуют	данные отсутствуют
9	9	10	данные отсутствуют	данные отсутствуют	данные отсутствуют	данные отсутствуют	данные отсутствуют
10	10	11	данные отсутствуют	данные отсутствуют	данные отсутствуют	данные отсутствуют	данные отсутствуют
11	11	12	данные отсутствуют	данные отсутствуют	данные отсутствуют	данные отсутствуют	данные отсутствуют
12	12	13	данные отсутствуют	данные отсутствуют	данные отсутствуют	данные отсутствуют	данные отсутствуют
13	13	14	данные отсутствуют	данные отсутствуют	данные отсутствуют	данные отсутствуют	данные отсутствуют
14	14	15	данные отсутствуют	данные отсутствуют	данные отсутствуют	данные отсутствуют	данные отсутствуют

			отсутствуют	отсутствуют			
15	15	16	данные отсутствуют	данные отсутствуют	данные отсутствуют	данные отсутствуют	данные отсутствуют

Государственный регистратор		ФГИС ЕГРН
полное наименование должности	подпись	инициалы, фамилия

М.П.

Выписка из Единого государственного реестра недвижимости об объекте недвижимости
Описание местоположения земельного участка

Земельный участок			
(вид объекта недвижимости)			
Лист № __ Раздела 3.1	Всего листов раздела 3.1 : __	Всего разделов: __	Всего листов выписки: __
21.09.2021 № 99/2021/418748490			
Кадастровый номер:		47:07:0000000:91018	

Описание местоположения границ земельного участка							
Номер п/п	Номер точки		Дирекционный угол	Горизонтальное проложение, м	Описание закрепления на местности	Кадастровые номера смежных участков	Сведения об адресах правообладателей смежных земельных участков
	начальная	конечная					
1	2	3	4	5	6	7	8
16	16	17	данные отсутствуют	данные отсутствуют	данные отсутствуют	данные отсутствуют	данные отсутствуют
17	17	18	данные отсутствуют	данные отсутствуют	данные отсутствуют	данные отсутствуют	данные отсутствуют
18	18	19	данные отсутствуют	данные отсутствуют	данные отсутствуют	данные отсутствуют	данные отсутствуют
19	19	20	данные отсутствуют	данные отсутствуют	данные отсутствуют	данные отсутствуют	данные отсутствуют
20	20	21	данные отсутствуют	данные отсутствуют	данные отсутствуют	данные отсутствуют	данные отсутствуют
21	21	22	данные отсутствуют	данные отсутствуют	данные отсутствуют	данные отсутствуют	данные отсутствуют
22	22	23	данные отсутствуют	данные отсутствуют	данные отсутствуют	данные отсутствуют	данные отсутствуют
23	23	24	данные отсутствуют	данные отсутствуют	данные отсутствуют	данные отсутствуют	данные отсутствуют
24	24	25	данные отсутствуют	данные отсутствуют	данные отсутствуют	данные отсутствуют	данные отсутствуют
25	25	26	данные отсутствуют	данные отсутствуют	данные отсутствуют	данные отсутствуют	данные отсутствуют
26	26	27	данные отсутствуют	данные отсутствуют	данные отсутствуют	данные отсутствуют	данные отсутствуют
27	27	28	данные отсутствуют	данные отсутствуют	данные отсутствуют	данные отсутствуют	данные отсутствуют
28	28	29	данные отсутствуют	данные отсутствуют	данные отсутствуют	данные отсутствуют	данные отсутствуют

29	29	30	данные отсутствуют	данные отсутствуют	данные отсутствуют	данные отсутствуют	данные отсутствуют
30	30	31	данные отсутствуют	данные отсутствуют	данные отсутствуют	данные отсутствуют	данные отсутствуют

Государственный регистратор		ФГИС ЕГРН
полное наименование должности	подпись	инициалы, фамилия

М.П.

Выписка из Единого государственного реестра недвижимости об объекте недвижимости
Описание местоположения земельного участка

Земельный участок			
(вид объекта недвижимости)			
Лист № __ Раздела 3.1	Всего листов раздела 3.1 : __	Всего разделов: __	Всего листов выписки: __
21.09.2021 № 99/2021/418748490			
Кадастровый номер:		47:07:0000000:91018	

Описание местоположения границ земельного участка							
Номер п/п	Номер точки		Дирекционный угол	Горизонтальное проложение, м	Описание закрепления на местности	Кадастровые номера смежных участков	Сведения об адресах правообладателей смежных земельных участков
	начальная	конечная					
1	2	3	4	5	6	7	8
31	31	32	данные отсутствуют	данные отсутствуют	данные отсутствуют	данные отсутствуют	данные отсутствуют
32	32	33	данные отсутствуют	данные отсутствуют	данные отсутствуют	данные отсутствуют	данные отсутствуют
33	33	34	данные отсутствуют	данные отсутствуют	данные отсутствуют	данные отсутствуют	данные отсутствуют
34	34	35	данные отсутствуют	данные отсутствуют	данные отсутствуют	данные отсутствуют	данные отсутствуют
35	35	36	данные отсутствуют	данные отсутствуют	данные отсутствуют	данные отсутствуют	данные отсутствуют
36	36	37	данные отсутствуют	данные отсутствуют	данные отсутствуют	данные отсутствуют	данные отсутствуют
37	37	38	данные отсутствуют	данные отсутствуют	данные отсутствуют	данные отсутствуют	данные отсутствуют
38	38	1	данные отсутствуют	данные отсутствуют	данные отсутствуют	данные отсутствуют	данные отсутствуют

Государственный регистратор		ФГИС ЕГРН
полное наименование должности	подпись	инициалы, фамилия

М.П.

Выписка из Единого государственного реестра недвижимости об объекте недвижимости
Описание местоположения земельного участка

Земельный участок			
(вид объекта недвижимости)			
Лист № __ Раздела 3.2	Всего листов раздела 3.2 : __	Всего разделов: __	Всего листов выписки: __
21.09.2021 № 99/2021/418748490			
Кадастровый номер:		47:07:0000000:91018	

Сведения о характерных точках границы земельного участка				
Система координат: МСК 47 зона 2				
Зона №				
Номер точки	Координаты		Описание закрепления на местности	Средняя квадратическая погрешность определения координат характерных точек границ земельного участка, м
	X	Y		
1	2	3	4	5
1	477852.95	2230508.19	-	0.1
2	477783.57	2230661.61	-	0.1
3	477732.97	2230770.41	-	0.1
4	477696.14	2230853.72	-	0.1
5	477676.65	2230894.36	-	0.1
6	477638.67	2230983.54	-	0.1
7	477601.73	2231060.35	-	0.1
8	477594.13	2231080.67	-	0.1
9	477558.06	2231156.46	-	0.1
10	477542.62	2231187.99	-	0.1
11	477558.81	2231195.69	-	0.1
12	477555.98	2231201.43	-	0.1
13	477558.11	2231208.56	-	0.1
14	477550.07	2231221.01	-	0.1
15	477532.36	2231230.62	-	0.1

Государственный регистратор		ФГИС ЕГРН
полное наименование должности	подпись	инициалы, фамилия

М.П.

Выписка из Единого государственного реестра недвижимости об объекте недвижимости
Описание местоположения земельного участка

Земельный участок			
<small>(вид объекта недвижимости)</small>			
Лист № __ Раздела 3.2	Всего листов раздела 3.2 : __	Всего разделов: __	Всего листов выписки: __
21.09.2021 № 99/2021/418748490			
Кадастровый номер:		47:07:0000000:91018	

Сведения о характерных точках границы земельного участка				
Система координат: МСК 47 зона 2				
Зона №				
Номер точки	Координаты		Описание закрепления на местности	Средняя квадратическая погрешность определения координат характерных точек границ земельного участка, м
	X	Y		
1	2	3	4	5
16	477519.99	2231229.05	-	0.1
17	477486.64	2231282.16	-	0.1
18	477436.7	2231347.55	-	0.1
19	477417.94	2231381.98	-	0.1
20	477407.97	2231383.49	-	0.1
21	477396.85	2231374.27	-	0.1
22	477395.06	2231369.33	-	0.1
23	477398.2	2231361.19	-	0.1
24	477418.75	2231334.53	-	0.1
25	477456.24	2231279.16	-	0.1
26	477480.17	2231242.52	-	0.1
27	477499.52	2231209.04	-	0.1
28	477521.36	2231169.58	-	0.1
29	477522.58	2231164.71	-	0.1
30	477536.07	2231137.74	-	0.1

Государственный регистратор		ФГИС ЕГРН
полное наименование должности	подпись	инициалы, фамилия

М.П.

Выписка из Единого государственного реестра недвижимости об объекте недвижимости
Описание местоположения земельного участка

Земельный участок			
<small>(вид объекта недвижимости)</small>			
Лист № __ Раздела 3.2	Всего листов раздела 3.2 : __	Всего разделов: __	Всего листов выписки: __
21.09.2021 № 99/2021/418748490			
Кадастровый номер:		47:07:0000000:91018	

Сведения о характерных точках границы земельного участка				
Система координат: МСК 47 зона 2				
Зона №				
Номер точки	Координаты		Описание закрепления на местности	Средняя квадратическая погрешность определения координат характерных точек границ земельного участка, м
	X	Y		
1	2	3	4	5
31	477571.28	2231062.67	-	0.1
32	477585.1	2231029.71	-	0.1
33	477650.44	2230882.33	-	0.1
34	477664.92	2230852.59	-	0.1
35	477669.86	2230844.08	-	0.1
36	477752.23	2230660.65	-	0.1
37	477799.38	2230554.22	-	0.1
38	477823.12	2230494.81	-	0.1

Государственный регистратор		ФГИС ЕГРН
полное наименование должности	подпись	инициалы, фамилия

М.П.

Выписка из Единого государственного реестра недвижимости об объекте недвижимости
Сведения о частях земельного участка

Земельный участок			
(вид объекта недвижимости)			
Лист № ___ Раздела 4	Всего листов раздела 4 : ___	Всего разделов: ___	Всего листов выписки: ___
21.09.2021 № 99/2021/418748490			
Кадастровый номер:		47:07:0000000:91018	

План (чертеж, схема) части земельного участка	Учетный номер части: 47:07:0000000:91018/1
	
Масштаб 1: данные отсутствуют	Условные обозначения:

Государственный регистратор		ФГИС ЕГРН
полное наименование должности	подпись	инициалы, фамилия

М.П.

Выписка из Единого государственного реестра недвижимости об объекте недвижимости
Сведения о частях земельного участка

Земельный участок			
<small>(вид объекта недвижимости)</small>			
Лист № __ Раздела 4	Всего листов раздела 4 : __	Всего разделов: __	Всего листов выписки: __
21.09.2021 № 99/2021/418748490			
Кадастровый номер:		47:07:0000000:91018	

План (чертеж, схема) части земельного участка	Учетный номер части: 47:07:0000000:91018/2
	
Масштаб 1: данные отсутствуют	Условные обозначения:

Государственный регистратор		ФГИС ЕГРН
полное наименование должности	подпись	инициалы, фамилия

М.П.

Выписка из Единого государственного реестра недвижимости об объекте недвижимости
Сведения о частях земельного участка

Земельный участок			
(вид объекта недвижимости)			
Лист № __ Раздела 4.1	Всего листов раздела 4.1 : __	Всего разделов: __	Всего листов выписки: __
21.09.2021 № 99/2021/418748490			
Кадастровый номер:		47:07:0000000:91018	

Учетный номер части	Площадь (м ²)	Содержание ограничения в использовании или ограничения права на объект недвижимости или обременения объекта недвижимости
1	2	3
1	2262	Ограничения прав на земельный участок, предусмотренные статьями 56, 56.1 Земельного кодекса Российской Федерации, 47.07.2.184, Справка о балансовой принадлежности № № ПрЭС/038/951-9 от 04.02.2014
2	633	Ограничения прав на земельный участок, предусмотренные статьями 56, 56.1 Земельного кодекса Российской Федерации, 47.07.2.144, Справка о балансовой принадлежности № № ПрЭС/038/951-9 от 04.02.2014

Государственный регистратор		ФГИС ЕГРН
полное наименование должности	подпись	инициалы, фамилия

М.П.

Выписка из Единого государственного реестра недвижимости об объекте недвижимости
Сведения о частях земельного участка

Земельный участок				
<small>(вид объекта недвижимости)</small>				
Лист № __ Раздела 4.2		Всего листов раздела 4.2 : __		Всего разделов: __
Всего листов выписки: __				
21.09.2021 № 99/2021/418748490				
Кадастровый номер:			47:07:0000000:91018	
Сведения о характерных точках границы части (частей) земельного участка				
Учетный номер части: 1				
Система координат: МСК 47 зона 2				
Зона №				
Номер точки	Координаты, м		Описание закрепления на местности	Средняя квадратическая погрешность определения координат характерных точек границы части земельного участка, м
	X	Y		
1	2	3	4	5
27	477499.52	2231209.04	-	0.1
27	477499.52	2231209.04	-	0.1
28	477521.36	2231169.58	-	0.1
29	477522.58	2231164.71	-	0.1
30	477536.07	2231137.74	-	0.1
31	477571.28	2231062.67	-	0.1
32	477585.1	2231029.71	-	0.1
33	477650.44	2230882.33	-	0.1
34	477664.92	2230852.59	-	0.1
35	477669.86	2230844.08	-	0.1
36	477752.23	2230660.65	-	0.1
37	477799.38	2230554.22	-	0.1
39	477779.2	2230611.22	данные отсутствуют	0.1
40	477807.18	2230534.72	данные отсутствуют	данные отсутствуют
41	477490.98	2231223.81	данные отсутствуют	данные отсутствуют
42	477493.9	2231225.82	данные отсутствуют	0.1
Государственный регистратор			ФГИС ЕГРН	
полное наименование должности			подпись	
			инициалы, фамилия	

М.П.

Выписка из Единого государственного реестра недвижимости об объекте недвижимости
Сведения о частях земельного участка

Земельный участок			
<small>(вид объекта недвижимости)</small>			
Лист № __ Раздела 4.2	Всего листов раздела 4.2 : __	Всего разделов: __	Всего листов выписки: __
21.09.2021 № 99/2021/418748490			
Кадастровый номер:		47:07:0000000:91018	

Номер точки	Координаты, м		Описание закрепления на местности	Средняя квадратическая погрешность определения координат характерных точек границы части земельного участка, м
	X	Y		
1	2	3	4	5
43	477506.06	2231208.26	данные отсутствуют	0.1
44	477642.73	2230909.54	данные отсутствуют	0.1
45	477710.98	2230759.72	данные отсутствуют	0.1
46	477515.72	2231235.85	данные отсутствуют	данные отсутствуют
47	477500.3	2231207.6	данные отсутствуют	данные отсутствуют
48	477488.61	2231227.92	данные отсутствуют	данные отсутствуют
49	477503.53	2231255.25	данные отсутствуют	данные отсутствуют

Государственный регистратор		ФГИС ЕГРН
полное наименование должности	подпись	инициалы, фамилия

М.П.

Выписка из Единого государственного реестра недвижимости об объекте недвижимости
Сведения о частях земельного участка

Земельный участок				
(вид объекта недвижимости)				
Лист № __ Раздела 4.2		Всего листов раздела 4.2 : __		Всего разделов: __
Всего листов выписки: __				
21.09.2021 № 99/2021/418748490				
Кадастровый номер:			47:07:0000000:91018	
Сведения о характерных точках границы части (частей) земельного участка				
Учетный номер части: 2				
Система координат: МСК 47 зона 2				
Зона №				
Номер точки	Координаты, м		Описание закрепления на местности	Средняя квадратическая погрешность определения координат характерных точек границы части земельного участка, м
	X	Y		
1	2	3	4	5
27	477499.52	2231209.04	-	0.1
27	477499.52	2231209.04	-	0.1
28	477521.36	2231169.58	-	0.1
29	477522.58	2231164.71	-	0.1
30	477536.07	2231137.74	-	0.1
31	477571.28	2231062.67	-	0.1
32	477585.1	2231029.71	-	0.1
33	477650.44	2230882.33	-	0.1
34	477664.92	2230852.59	-	0.1
35	477669.86	2230844.08	-	0.1
36	477752.23	2230660.65	-	0.1
37	477799.38	2230554.22	-	0.1
39	477779.2	2230611.22	данные отсутствуют	0.1
40	477807.18	2230534.72	данные отсутствуют	данные отсутствуют
41	477490.98	2231223.81	данные отсутствуют	данные отсутствуют
42	477493.9	2231225.82	данные отсутствуют	0.1
Государственный регистратор			ФГИС ЕГРН	
полное наименование должности			подпись	
			инициалы, фамилия	

М.П.

Выписка из Единого государственного реестра недвижимости об объекте недвижимости
Сведения о частях земельного участка

Земельный участок			
<small>(вид объекта недвижимости)</small>			
Лист № __ Раздела 4.2	Всего листов раздела 4.2 : __	Всего разделов: __	Всего листов выписки: __
21.09.2021 № 99/2021/418748490			
Кадастровый номер:		47:07:0000000:91018	

Номер точки	Координаты, м		Описание закрепления на местности	Средняя квадратическая погрешность определения координат характерных точек границы части земельного участка, м
	X	Y		
1	2	3	4	5
43	477506.06	2231208.26	данные отсутствуют	0.1
44	477642.73	2230909.54	данные отсутствуют	0.1
45	477710.98	2230759.72	данные отсутствуют	0.1
46	477515.72	2231235.85	данные отсутствуют	данные отсутствуют
47	477500.3	2231207.6	данные отсутствуют	данные отсутствуют
48	477488.61	2231227.92	данные отсутствуют	данные отсутствуют
49	477503.53	2231255.25	данные отсутствуют	данные отсутствуют

Государственный регистратор		ФГИС ЕГРН
полное наименование должности	подпись	инициалы, фамилия

М.П.

Выписка из Единого государственного реестра недвижимости об объекте недвижимости
Сведения о характеристиках объекта недвижимости

На основании запроса от 20.09.2021 г., поступившего на рассмотрение 20.09.2021 г., сообщаем, что согласно записям Единого государственного реестра недвижимости:

Земельный участок			
(вид объекта недвижимости)			
Лист № ___ Раздела 1	Всего листов раздела 1 : ___	Всего разделов: ___	Всего листов выписки: ___
20.09.2021 № 99/2021/418533832			
Кадастровый номер:		47:07:0000000:91223	

Номер кадастрового квартала:	47:07:0000000
Дата присвоения кадастрового номера:	01.07.2016
Ранее присвоенный государственный учетный номер:	данные отсутствуют
Адрес:	Ленинградская область, Всеволожский муниципальный район, Куйвозовское сельское поселение
Площадь:	36375 +/- 334 кв. м
Кадастровая стоимость, руб.:	208428.75
Кадастровые номера расположенных в пределах земельного участка объектов недвижимости:	47:07:0000000:89779, 47:07:0000000:93682
Кадастровые номера объектов недвижимости, из которых образован объект недвижимости:	данные отсутствуют
Кадастровые номера образованных объектов недвижимости:	данные отсутствуют
Сведения о включении объекта недвижимости в состав предприятия как имущественного комплекса:	

Государственный регистратор		ФГИС ЕГРН
полное наименование должности	подпись	инициалы, фамилия

М.П.

Выписка из Единого государственного реестра недвижимости об объекте недвижимости
Сведения о характеристиках объекта недвижимости

Земельный участок			
<small>(вид объекта недвижимости)</small>			
Лист № __ Раздела 1	Всего листов раздела 1 : __	Всего разделов: __	Всего листов выписки: __
20.09.2021 № 99/2021/418533832			
Кадастровый номер:		47:07:0000000:91223	

Категория земель:	Земли промышленности, энергетики, транспорта, связи, радиовещания, телевидения, информатики, земли для обеспечения космической деятельности, земли обороны, безопасности и земли иного специального назначения
Виды разрешенного использования:	размещение и эксплуатация дороги общего пользования
Сведения о кадастровом инженере:	Целищева Ольга Владимировна №47-11-0145
Сведения о лесах, водных объектах и об иных природных объектах, расположенных в пределах земельного участка:	данные отсутствуют
Сведения о том, что земельный участок полностью или частично расположен в границах зоны с особыми условиями использования территории или территории объекта культурного наследия	данные отсутствуют
Сведения о том, что земельный участок расположен в границах особой экономической зоны, территории опережающего социально-экономического развития, зоны территориального развития в Российской Федерации, игровой зоны:	данные отсутствуют
Сведения о том, что земельный участок расположен в границах особо охраняемой природной территории, охотничьих угодий, лесничеств, лесопарков:	данные отсутствуют
Сведения о результатах проведения государственного земельного надзора:	данные отсутствуют
Сведения о расположении земельного участка в границах территории, в отношении которой утвержден проект межевания территории:	данные отсутствуют

Государственный регистратор		ФГИС ЕГРН
полное наименование должности	подпись	инициалы, фамилия

М.П.

Выписка из Единого государственного реестра недвижимости об объекте недвижимости
Сведения о характеристиках объекта недвижимости

Земельный участок			
(вид объекта недвижимости)			
Лист № ___ Раздела 1	Всего листов раздела 1 : ___	Всего разделов: ___	Всего листов выписки: ___
20.09.2021 № 99/2021/418533832			
Кадастровый номер:		47:07:0000000:91223	

Условный номер земельного участка:	данные отсутствуют
Сведения о принятии акта и (или) заключении договора, предусматривающих предоставление в соответствии с земельным законодательством исполнительным органом государственной власти или органом местного самоуправления находящегося в государственной или муниципальной собственности земельного участка для строительства наемного дома социального использования или наемного дома коммерческого использования:	данные отсутствуют
Сведения о том, что земельный участок или земельные участки образованы на основании решения об изъятии земельного участка и (или) расположенного на нем объекта недвижимости для государственных или муниципальных нужд:	данные отсутствуют
Сведения о том, что земельный участок образован из земель или земельного участка, государственная собственность на которые не разграничена:	данные отсутствуют
Сведения о наличии земельного спора о местоположении границ земельных участков:	данные отсутствуют
Статус записи об объекте недвижимости:	Сведения об объекте недвижимости имеют статус "актуальные"
Особые отметки:	Посредством данного земельного участка обеспечен доступ к земельному участку (земельным участкам) с кадастровым номером (кадастровыми номерами) 47:07:0157001:2306. Сведения о видах разрешенного использования имеют статус «Актуальные незасвидетельствованные». Право (ограничение права, обременение объекта недвижимости) зарегистрировано на данный объект недвижимости с видами разрешенного использования «Для размещения объектов транспорта».
Получатель выписки:	Юркин Илья Олегович

Государственный регистратор		ФГИС ЕГРН
полное наименование должности	подпись	инициалы, фамилия

Выписка из Единого государственного реестра недвижимости об объекте недвижимости
Сведения о зарегистрированных правах

Земельный участок	
(вид объекта недвижимости)	
Лист № __ Раздела <u>2</u>	Всего листов раздела <u>2</u> : __
Всего разделов: __	
Всего листов выписки: __	
20.09.2021 № 99/2021/418533832	
Кадастровый номер:	47:07:0000000:91223
1. Правообладатель (правообладатели):	1.1. Российская Федерация
2. Вид, номер и дата государственной регистрации права:	2.1. Собственность, № 47:07:0000000:91223-47/001/2018-3 от 10.10.2018
3. Ограничение прав и обременение объекта недвижимости:	не зарегистрировано
1. Правообладатель (правообладатели):	1.2. Федеральное казенное учреждение "Управление федеральных автомобильных дорог "Северо-Запад" имени Н.В. Смирнова Федерального дорожного агентства", ИНН: 7826062821
2. Вид, номер и дата государственной регистрации права:	2.2. Постоянное (бессрочное) пользование, № 47:07:0000000:91223-47/001/2018-4 от 12.10.2018
3. Ограничение прав и обременение объекта недвижимости:	не зарегистрировано
4. Договоры участия в долевом строительстве:	не зарегистрировано
5. Заявленные в судебном порядке права требования:	данные отсутствуют
6. Сведения о возражении в отношении зарегистрированного права:	данные отсутствуют
7. Сведения о наличии решения об изъятии объекта недвижимости для государственных и муниципальных нужд:	данные отсутствуют
8. Сведения о невозможности государственной регистрации без личного участия правообладателя или его законного представителя:	
9. Правопритязания и сведения о наличии поступивших, но не рассмотренных заявлений о проведении государственной регистрации права (перехода, прекращения права), ограничения права или обременения объекта недвижимости, сделки в отношении объекта недвижимости:	данные отсутствуют
10. Сведения об осуществлении государственной регистрации сделки, права, ограничения права без необходимого в силу закона согласия третьего лица, органа:	данные отсутствуют
11. Сведения о невозможности государственной регистрации перехода, прекращения, ограничения права на земельный участок из земель сельскохозяйственного назначения:	

Государственный регистратор		ФГИС ЕГРН
полное наименование должности	подпись	инициалы, фамилия

М.П.

Выписка из Единого государственного реестра недвижимости об объекте недвижимости
Описание местоположения земельного участка

Земельный участок			
(вид объекта недвижимости)			
Лист № __ Раздела 3	Всего листов раздела 3 : __	Всего разделов: __	Всего листов выписки: __
20.09.2021 № 99/2021/418533832			
Кадастровый номер:		47:07:0000000:91223	

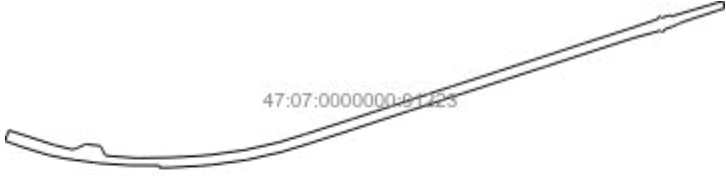
План (чертеж, схема) земельного участка			
			
Масштаб 1: данные отсутствуют	Условные обозначения:		

Государственный регистратор		ФГИС ЕГРН
полное наименование должности	подпись	инициалы, фамилия

М.П.

Выписка из Единого государственного реестра недвижимости об объекте недвижимости
Описание местоположения земельного участка

Земельный участок			
(вид объекта недвижимости)			
Лист № __ Раздела 3.1	Всего листов раздела 3.1 : __	Всего разделов: __	Всего листов выписки: __
20.09.2021 № 99/2021/418533832			
Кадастровый номер:		47:07:0000000:91223	

Описание местоположения границ земельного участка							
Номер п/п	Номер точки		Дирекционный угол	Горизонтальное проложение, м	Описание закрепления на местности	Кадастровые номера смежных участков	Сведения об адресах правообладателей смежных земельных участков
	начальная	конечная					
1	2	3	4	5	6	7	8
1	1	2	данные отсутствуют	данные отсутствуют	данные отсутствуют	данные отсутствуют	данные отсутствуют
2	2	3	данные отсутствуют	данные отсутствуют	данные отсутствуют	данные отсутствуют	данные отсутствуют
3	3	4	данные отсутствуют	данные отсутствуют	данные отсутствуют	данные отсутствуют	данные отсутствуют
4	4	5	данные отсутствуют	данные отсутствуют	данные отсутствуют	данные отсутствуют	данные отсутствуют
5	5	6	данные отсутствуют	данные отсутствуют	данные отсутствуют	данные отсутствуют	данные отсутствуют
6	6	7	данные отсутствуют	данные отсутствуют	данные отсутствуют	данные отсутствуют	данные отсутствуют
7	7	8	данные отсутствуют	данные отсутствуют	данные отсутствуют	данные отсутствуют	данные отсутствуют
8	8	9	данные отсутствуют	данные отсутствуют	данные отсутствуют	данные отсутствуют	данные отсутствуют
9	9	10	данные отсутствуют	данные отсутствуют	данные отсутствуют	данные отсутствуют	данные отсутствуют
10	10	11	данные отсутствуют	данные отсутствуют	данные отсутствуют	данные отсутствуют	данные отсутствуют
11	11	12	данные отсутствуют	данные отсутствуют	данные отсутствуют	данные отсутствуют	данные отсутствуют
12	12	13	данные отсутствуют	данные отсутствуют	данные отсутствуют	данные отсутствуют	данные отсутствуют
13	13	14	данные отсутствуют	данные отсутствуют	данные отсутствуют	данные отсутствуют	данные отсутствуют
14	14	15	данные отсутствуют	данные отсутствуют	данные отсутствуют	данные отсутствуют	данные отсутствуют

			отсутствуют	отсутствуют			
15	15	16	данные отсутствуют	данные отсутствуют	данные отсутствуют	данные отсутствуют	данные отсутствуют

Государственный регистратор		ФГИС ЕГРН
полное наименование должности	подпись	инициалы, фамилия

М.П.

Выписка из Единого государственного реестра недвижимости об объекте недвижимости
Описание местоположения земельного участка

Земельный участок			
(вид объекта недвижимости)			
Лист № __ Раздела 3.1	Всего листов раздела 3.1 : __	Всего разделов: __	Всего листов выписки: __
20.09.2021 № 99/2021/418533832			
Кадастровый номер:		47:07:0000000:91223	

Описание местоположения границ земельного участка							
Номер п/п	Номер точки		Дирекционный угол	Горизонтальное проложение, м	Описание закрепления на местности	Кадастровые номера смежных участков	Сведения об адресах правообладателей смежных земельных участков
	начальная	конечная					
1	2	3	4	5	6	7	8
16	16	17	данные отсутствуют	данные отсутствуют	данные отсутствуют	данные отсутствуют	данные отсутствуют
17	17	18	данные отсутствуют	данные отсутствуют	данные отсутствуют	данные отсутствуют	данные отсутствуют
18	18	19	данные отсутствуют	данные отсутствуют	данные отсутствуют	данные отсутствуют	данные отсутствуют
19	19	20	данные отсутствуют	данные отсутствуют	данные отсутствуют	данные отсутствуют	данные отсутствуют
20	20	21	данные отсутствуют	данные отсутствуют	данные отсутствуют	данные отсутствуют	данные отсутствуют
21	21	22	данные отсутствуют	данные отсутствуют	данные отсутствуют	данные отсутствуют	данные отсутствуют
22	22	23	данные отсутствуют	данные отсутствуют	данные отсутствуют	данные отсутствуют	данные отсутствуют
23	23	24	данные отсутствуют	данные отсутствуют	данные отсутствуют	данные отсутствуют	данные отсутствуют
24	24	25	данные отсутствуют	данные отсутствуют	данные отсутствуют	данные отсутствуют	данные отсутствуют
25	25	26	данные отсутствуют	данные отсутствуют	данные отсутствуют	данные отсутствуют	данные отсутствуют
26	26	27	данные отсутствуют	данные отсутствуют	данные отсутствуют	данные отсутствуют	данные отсутствуют
27	27	28	данные отсутствуют	данные отсутствуют	данные отсутствуют	данные отсутствуют	данные отсутствуют
28	28	29	данные отсутствуют	данные отсутствуют	данные отсутствуют	данные отсутствуют	данные отсутствуют

29	29	30	данные отсутствуют	данные отсутствуют	данные отсутствуют	данные отсутствуют	данные отсутствуют
30	30	31	данные отсутствуют	данные отсутствуют	данные отсутствуют	данные отсутствуют	данные отсутствуют

Государственный регистратор		ФГИС ЕГРН
полное наименование должности	подпись	инициалы, фамилия

М.П.

Выписка из Единого государственного реестра недвижимости об объекте недвижимости
Описание местоположения земельного участка

Земельный участок			
(вид объекта недвижимости)			
Лист № __ Раздела 3.1	Всего листов раздела 3.1 : __	Всего разделов: __	Всего листов выписки: __
20.09.2021 № 99/2021/418533832			
Кадастровый номер:		47:07:0000000:91223	

Описание местоположения границ земельного участка							
Номер п/п	Номер точки		Дирекционный угол	Горизонтальное проложение, м	Описание закрепления на местности	Кадастровые номера смежных участков	Сведения об адресах правообладателей смежных земельных участков
	начальная	конечная					
1	2	3	4	5	6	7	8
31	31	32	данные отсутствуют	данные отсутствуют	данные отсутствуют	данные отсутствуют	данные отсутствуют
32	32	33	данные отсутствуют	данные отсутствуют	данные отсутствуют	данные отсутствуют	данные отсутствуют
33	33	34	данные отсутствуют	данные отсутствуют	данные отсутствуют	данные отсутствуют	данные отсутствуют
34	34	35	данные отсутствуют	данные отсутствуют	данные отсутствуют	данные отсутствуют	данные отсутствуют
35	35	36	данные отсутствуют	данные отсутствуют	данные отсутствуют	данные отсутствуют	данные отсутствуют
36	36	37	данные отсутствуют	данные отсутствуют	данные отсутствуют	данные отсутствуют	данные отсутствуют
37	37	38	данные отсутствуют	данные отсутствуют	данные отсутствуют	данные отсутствуют	данные отсутствуют
38	38	39	данные отсутствуют	данные отсутствуют	данные отсутствуют	данные отсутствуют	данные отсутствуют
39	39	40	данные отсутствуют	данные отсутствуют	данные отсутствуют	данные отсутствуют	данные отсутствуют
40	40	41	данные отсутствуют	данные отсутствуют	данные отсутствуют	данные отсутствуют	данные отсутствуют
41	41	42	данные отсутствуют	данные отсутствуют	данные отсутствуют	данные отсутствуют	данные отсутствуют
42	42	43	данные отсутствуют	данные отсутствуют	данные отсутствуют	данные отсутствуют	данные отсутствуют
43	43	44	данные отсутствуют	данные отсутствуют	данные отсутствуют	данные отсутствуют	данные отсутствуют

44	44	45	данные отсутствуют	данные отсутствуют	данные отсутствуют	данные отсутствуют	данные отсутствуют
45	45	46	данные отсутствуют	данные отсутствуют	данные отсутствуют	данные отсутствуют	данные отсутствуют

Государственный регистратор		ФГИС ЕГРН
полное наименование должности	подпись	инициалы, фамилия

М.П.

Выписка из Единого государственного реестра недвижимости об объекте недвижимости
Описание местоположения земельного участка

Земельный участок			
(вид объекта недвижимости)			
Лист № __ Раздела 3.1	Всего листов раздела 3.1 : __	Всего разделов: __	Всего листов выписки: __
20.09.2021 № 99/2021/418533832			
Кадастровый номер:		47:07:0000000:91223	

Описание местоположения границ земельного участка							
Номер п/п	Номер точки		Дирекционный угол	Горизонтальное проложение, м	Описание закрепления на местности	Кадастровые номера смежных участков	Сведения об адресах правообладателей смежных земельных участков
	начальная	конечная					
1	2	3	4	5	6	7	8
46	46	47	данные отсутствуют	данные отсутствуют	данные отсутствуют	данные отсутствуют	данные отсутствуют
47	47	48	данные отсутствуют	данные отсутствуют	данные отсутствуют	данные отсутствуют	данные отсутствуют
48	48	49	данные отсутствуют	данные отсутствуют	данные отсутствуют	данные отсутствуют	данные отсутствуют
49	49	50	данные отсутствуют	данные отсутствуют	данные отсутствуют	данные отсутствуют	данные отсутствуют
50	50	51	данные отсутствуют	данные отсутствуют	данные отсутствуют	данные отсутствуют	данные отсутствуют
51	51	52	данные отсутствуют	данные отсутствуют	данные отсутствуют	данные отсутствуют	данные отсутствуют
52	52	53	данные отсутствуют	данные отсутствуют	данные отсутствуют	данные отсутствуют	данные отсутствуют
53	53	54	данные отсутствуют	данные отсутствуют	данные отсутствуют	данные отсутствуют	данные отсутствуют
54	54	55	данные отсутствуют	данные отсутствуют	данные отсутствуют	данные отсутствуют	данные отсутствуют
55	55	56	данные отсутствуют	данные отсутствуют	данные отсутствуют	данные отсутствуют	данные отсутствуют
56	56	57	данные отсутствуют	данные отсутствуют	данные отсутствуют	данные отсутствуют	данные отсутствуют
57	57	58	данные отсутствуют	данные отсутствуют	данные отсутствуют	данные отсутствуют	данные отсутствуют
58	58	59	данные отсутствуют	данные отсутствуют	данные отсутствуют	данные отсутствуют	данные отсутствуют

59	59	60	данные отсутствуют	данные отсутствуют	данные отсутствуют	данные отсутствуют	данные отсутствуют
60	60	61	данные отсутствуют	данные отсутствуют	данные отсутствуют	данные отсутствуют	данные отсутствуют

Государственный регистратор		ФГИС ЕГРН
полное наименование должности	подпись	инициалы, фамилия

М.П.

Выписка из Единого государственного реестра недвижимости об объекте недвижимости
Описание местоположения земельного участка

Земельный участок			
(вид объекта недвижимости)			
Лист № __ Раздела 3.1	Всего листов раздела 3.1 : __	Всего разделов: __	Всего листов выписки: __
20.09.2021 № 99/2021/418533832			
Кадастровый номер:		47:07:0000000:91223	

Описание местоположения границ земельного участка							
Номер п/п	Номер точки		Дирекционный угол	Горизонтальное проложение, м	Описание закрепления на местности	Кадастровые номера смежных участков	Сведения об адресах правообладателей смежных земельных участков
	начальная	конечная					
1	2	3	4	5	6	7	8
61	61	62	данные отсутствуют	данные отсутствуют	данные отсутствуют	данные отсутствуют	данные отсутствуют
62	62	63	данные отсутствуют	данные отсутствуют	данные отсутствуют	данные отсутствуют	данные отсутствуют
63	63	64	данные отсутствуют	данные отсутствуют	данные отсутствуют	данные отсутствуют	данные отсутствуют
64	64	65	данные отсутствуют	данные отсутствуют	данные отсутствуют	данные отсутствуют	данные отсутствуют
65	65	66	данные отсутствуют	данные отсутствуют	данные отсутствуют	данные отсутствуют	данные отсутствуют
66	66	1	данные отсутствуют	данные отсутствуют	данные отсутствуют	данные отсутствуют	данные отсутствуют

Государственный регистратор		ФГИС ЕГРН
полное наименование должности	подпись	инициалы, фамилия

М.П.

Выписка из Единого государственного реестра недвижимости об объекте недвижимости
Описание местоположения земельного участка

Земельный участок			
(вид объекта недвижимости)			
Лист № __ Раздела 3.2	Всего листов раздела 3.2 : __	Всего разделов: __	Всего листов выписки: __
20.09.2021 № 99/2021/418533832			
Кадастровый номер:		47:07:0000000:91223	

Сведения о характерных точках границы земельного участка				
Система координат: МСК 47 зона 2				
Зона №				
Номер точки	Координаты		Описание закрепления на местности	Средняя квадратическая погрешность определения координат характерных точек границ земельного участка, м
	X	Y		
1	2	3	4	5
1	485615.79	2210312.51	Закрепление отсутствует	0.5
2	485611.04	2210297.48	Закрепление отсутствует	0.5
3	485585.81	2210220.25	Закрепление отсутствует	0.5
4	485580.39	2210208.11	Закрепление отсутствует	0.5
5	485574.41	2210194.24	Закрепление отсутствует	0.5
6	485569.09	2210178.59	Закрепление отсутствует	0.5
7	485564.34	2210177.81	Закрепление отсутствует	0.5
8	485563.37	2210174.41	Закрепление отсутствует	0.5
9	485566.76	2210170.98	Закрепление отсутствует	0.5
10	485548.81	2210106.18	Закрепление отсутствует	0.5
11	485517.4	2210008.88	Закрепление отсутствует	0.5
12	485487.97	2209918.53	Закрепление отсутствует	0.5
13	485456.3	2209820.6	Закрепление отсутствует	0.5
14	485423.1	2209718.28	Закрепление отсутствует	0.5
15	485390.85	2209619.05	Закрепление отсутствует	0.5

Государственный регистратор		ФГИС ЕГРН
полное наименование должности	подпись	инициалы, фамилия

М.П.

Выписка из Единого государственного реестра недвижимости об объекте недвижимости
Описание местоположения земельного участка

Земельный участок			
(вид объекта недвижимости)			
Лист № __ Раздела 3.2	Всего листов раздела 3.2 : __	Всего разделов: __	Всего листов выписки: __
20.09.2021 № 99/2021/418533832			
Кадастровый номер:		47:07:0000000:91223	

Сведения о характерных точках границы земельного участка				
Система координат: МСК 47 зона 2				
Зона №				
Номер точки	Координаты		Описание закрепления на местности	Средняя квадратическая погрешность определения координат характерных точек границ земельного участка, м
	X	Y		
1	2	3	4	5
16	485351.15	2209498.22	Закрепление отсутствует	0.5
17	485318.59	2209397.33	Закрепление отсутствует	0.5
18	485300.11	2209336.82	Закрепление отсутствует	0.5
19	485282.69	2209260.02	Закрепление отсутствует	0.5
20	485272.19	2209184.86	Закрепление отсутствует	0.5
21	485269.62	2209156.85	Закрепление отсутствует	0.5
22	485266.06	2209095.5	Закрепление отсутствует	0.5
23	485265.62	2209069.12	Закрепление отсутствует	0.5
24	485270.59	2209068.75	Закрепление отсутствует	0.5
25	485270.97	2208999.78	Закрепление отсутствует	0.5
26	485275.64	2208934.87	Закрепление отсутствует	0.5
27	485277.15	2208923.92	Закрепление отсутствует	0.5
28	485279.05	2208910.04	Закрепление отсутствует	0.5
29	485285.63	2208862.15	Закрепление отсутствует	0.5
30	485293.69	2208823.77	Закрепление отсутствует	0.5

Государственный регистратор		ФГИС ЕГРН
полное наименование должности	подпись	инициалы, фамилия

М.П.

Выписка из Единого государственного реестра недвижимости об объекте недвижимости
Описание местоположения земельного участка

Земельный участок			
(вид объекта недвижимости)			
Лист № __ Раздела 3.2	Всего листов раздела 3.2 : __	Всего разделов: __	Всего листов выписки: __
20.09.2021 № 99/2021/418533832			
Кадастровый номер:		47:07:0000000:91223	

Сведения о характерных точках границы земельного участка				
Система координат: МСК 47 зона 2				
Зона №				
Номер точки	Координаты		Описание закрепления на местности	Средняя квадратическая погрешность определения координат характерных точек границ земельного участка, м
	X	Y		
1	2	3	4	5
31	485303.67	2208790.91	Закрепление отсутствует	0.5
32	485309.42	2208772.99	Закрепление отсутствует	0.5
33	485312.05	2208764.52	Закрепление отсутствует	0.5
34	485324.78	2208728.98	Закрепление отсутствует	0.5
35	485347.78	2208737.63	Закрепление отсутствует	0.5
36	485315.69	2208836.47	Закрепление отсутствует	0.5
37	485305.77	2208876.65	Закрепление отсутствует	0.5
38	485307.3	2208884.34	Закрепление отсутствует	0.5
39	485317.32	2208906.44	Закрепление отсутствует	0.5
40	485313.86	2208938.61	Закрепление отсутствует	0.5
41	485302.07	2208944.98	Закрепление отсутствует	0.5
42	485296.47	2208947.34	Закрепление отсутствует	0.5
43	485292.32	2208950.07	Закрепление отсутствует	0.5
44	485290.72	2208966.09	Закрепление отсутствует	0.5
45	485286.83	2209020.39	Закрепление отсутствует	0.5

Государственный регистратор		ФГИС ЕГРН
полное наименование должности	подпись	инициалы, фамилия

М.П.

Выписка из Единого государственного реестра недвижимости об объекте недвижимости
Описание местоположения земельного участка

Земельный участок			
(вид объекта недвижимости)			
Лист № __ Раздела 3.2	Всего листов раздела 3.2 : __	Всего разделов: __	Всего листов выписки: __
20.09.2021 № 99/2021/418533832			
Кадастровый номер:		47:07:0000000:91223	

Сведения о характерных точках границы земельного участка				
Система координат: МСК 47 зона 2				
Зона №				
Номер точки	Координаты		Описание закрепления на местности	Средняя квадратическая погрешность определения координат характерных точек границ земельного участка, м
	X	Y		
1	2	3	4	5
46	485288.06	2209094.68	Закрепление отсутствует	0.5
47	485291.56	2209155.2	Закрепление отсутствует	0.5
48	485294.06	2209182.32	Закрепление отсутствует	0.5
49	485304.35	2209256.05	Закрепление отсутствует	0.5
50	485321.39	2209331.16	Закрепление отсутствует	0.5
51	485339.58	2209390.74	Закрепление отсутствует	0.5
52	485372.07	2209491.4	Закрепление отсутствует	0.5
53	485411.77	2209612.21	Закрепление отсутствует	0.5
54	485444.02	2209711.48	Закрепление отсутствует	0.5
55	485477.22	2209813.81	Закрепление отсутствует	0.5
56	485508.91	2209911.73	Закрепление отсутствует	0.5
57	485538.33	2210002.1	Закрепление отсутствует	0.5
58	485569.74	2210099.41	Закрепление отсутствует	0.5
59	485592.15	2210165.75	Закрепление отсутствует	0.5
60	485597.25	2210166.73	Закрепление отсутствует	0.5

Государственный регистратор		ФГИС ЕГРН
полное наименование должности	подпись	инициалы, фамилия

М.П.

Выписка из Единого государственного реестра недвижимости об объекте недвижимости
Описание местоположения земельного участка

Земельный участок			
(вид объекта недвижимости)			
Лист № __ Раздела 3.2	Всего листов раздела 3.2 : __	Всего разделов: __	Всего листов выписки: __
20.09.2021 № 99/2021/418533832			
Кадастровый номер:		47:07:0000000:91223	

Сведения о характерных точках границы земельного участка				
Система координат: МСК 47 зона 2				
Зона №				
Номер точки	Координаты		Описание закрепления на местности	Средняя квадратическая погрешность определения координат характерных точек границ земельного участка, м
	X	Y		
1	2	3	4	5
61	485597.94	2210170.32	Закрепление отсутствует	0.5
62	485594.64	2210173.32	Закрепление отсутствует	0.5
63	485600.8	2210192.44	Закрепление отсутствует	0.5
64	485597.58	2210193.95	Закрепление отсутствует	0.5
65	485631.66	2210308.58	Закрепление отсутствует	0.5
66	485630.62	2210308.46	Закрепление отсутствует	0.5

Государственный регистратор		ФГИС ЕГРН
полное наименование должности	подпись	инициалы, фамилия

М.П.

Выписка из Единого государственного реестра недвижимости об объекте недвижимости
Сведения о частях земельного участка

Земельный участок			
<small>(вид объекта недвижимости)</small>			
Лист № __ Раздела 4	Всего листов раздела 4 : __	Всего разделов: __	Всего листов выписки: __
20.09.2021 № 99/2021/418533832			
Кадастровый номер:		47:07:0000000:91223	

План (чертеж, схема) части земельного участка	Учетный номер части: 47:07:0000000:91223/1
	
Масштаб 1: данные отсутствуют	Условные обозначения:

Государственный регистратор		ФГИС ЕГРН
полное наименование должности	подпись	инициалы, фамилия

М.П.

Выписка из Единого государственного реестра недвижимости об объекте недвижимости
Сведения о частях земельного участка

Земельный участок			
(вид объекта недвижимости)			
Лист № __ Раздела 4	Всего листов раздела 4 : __	Всего разделов: __	Всего листов выписки: __
20.09.2021 № 99/2021/418533832			
Кадастровый номер:		47:07:0000000:91223	

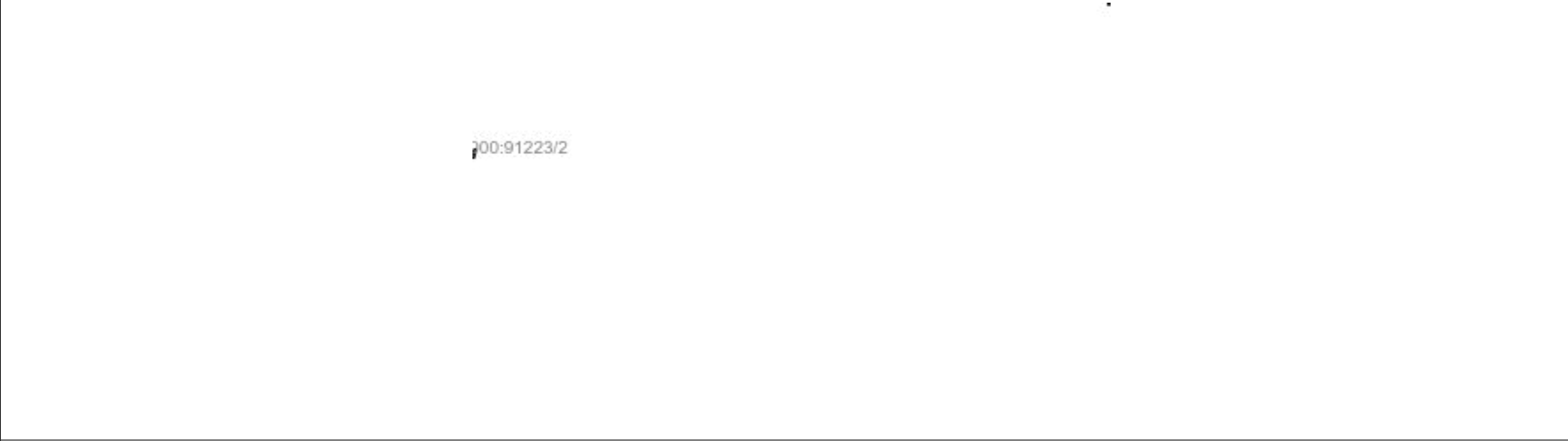
План (чертеж, схема) части земельного участка	Учетный номер части: 47:07:0000000:91223/2
	
Масштаб 1: данные отсутствуют	Условные обозначения:

Государственный регистратор		ФГИС ЕГРН
полное наименование должности	подпись	инициалы, фамилия

М.П.

Выписка из Единого государственного реестра недвижимости об объекте недвижимости
Сведения о частях земельного участка

Земельный участок			
<small>(вид объекта недвижимости)</small>			
Лист № __ Раздела 4.1	Всего листов раздела 4.1 : __	Всего разделов: __	Всего листов выписки: __
20.09.2021 № 99/2021/418533832			
Кадастровый номер:		47:07:0000000:91223	

Учетный номер части	Площадь (м ²)	Содержание ограничения в использовании или ограничения права на объект недвижимости или обременения объекта недвижимости
1	2	3
1	193	Ограничения прав на земельный участок, предусмотренные статьями 56, 56.1 Земельного кодекса Российской Федерации, 47.07.2.33, Карта (план) № 0006/04-2012 от 21.06.2012
2	89	Ограничения прав на земельный участок, предусмотренные статьей 56 Земельного кодекса Российской Федерации, 47.07.2.1289, Выписка из Единого государственного реестра недвижимости об объекте недвижимости № 99/2019/260999503 от 12.05.2019

Государственный регистратор		ФГИС ЕГРН
полное наименование должности	подпись	инициалы, фамилия

М.П.

Выписка из Единого государственного реестра недвижимости об объекте недвижимости
Сведения о частях земельного участка

Земельный участок				
(вид объекта недвижимости)				
Лист № __ Раздела 4.2		Всего листов раздела 4.2 : __		Всего разделов: __
Всего листов выписки: __				
20.09.2021 № 99/2021/418533832				
Кадастровый номер:			47:07:0000000:91223	
Сведения о характерных точках границы части (частей) земельного участка				
Учетный номер части: 1				
Система координат: МСК 47 зона 2				
Зона №				
Номер точки	Координаты, м		Описание закрепления на местности	Средняя квадратическая погрешность определения координат характерных точек границы части земельного участка, м
	X	Y		
1	2	3	4	5
4	485580.39	2210208.11	Закрепление отсутствует	0.5
5	485574.41	2210194.24	Закрепление отсутствует	0.5
6	485569.09	2210178.59	Закрепление отсутствует	0.5
7	485564.34	2210177.81	Закрепление отсутствует	0.5
7	485564.34	2210177.81	Закрепление отсутствует	0.5
8	485563.37	2210174.41	Закрепление отсутствует	0.5
8	485563.37	2210174.41	Закрепление отсутствует	0.5
9	485566.76	2210170.98	Закрепление отсутствует	0.5
32	485309.42	2208772.99	Закрепление отсутствует	0.5
33	485312.05	2208764.52	Закрепление отсутствует	0.5
67	485553.45	2210122.94	данные отсутствуют	данные отсутствуют
68	485584.33	2210216.91	данные отсутствуют	данные отсутствуют
69	485579.23	2210200.94	данные отсутствуют	данные отсутствуют
70	485304.4	2208788.64	данные отсутствуют	данные отсутствуют
71	485321.92	2208736.99	данные отсутствуют	данные отсутствуют
72	485568.41	2210178.48	данные отсутствуют	данные отсутствуют
Государственный регистратор			ФГИС ЕГРН	
полное наименование должности			подпись	
			инициалы, фамилия	

М.П.

Выписка из Единого государственного реестра недвижимости об объекте недвижимости
Сведения о частях земельного участка

Земельный участок			
<small>(вид объекта недвижимости)</small>			
Лист № __ Раздела 4.2	Всего листов раздела 4.2 : __	Всего разделов: __	Всего листов выписки: __
20.09.2021 № 99/2021/418533832			
Кадастровый номер:		47:07:0000000:91223	

Номер точки	Координаты, м		Описание закрепления на местности	Средняя квадратическая погрешность определения координат характерных точек границы части земельного участка, м
	X	Y		
1	2	3	4	5
73	485566.23	2210171.52	данные отсутствуют	данные отсутствуют
74	485273.44	2208965.42	данные отсутствуют	данные отсутствуют
75	485273.15	2208969.43	данные отсутствуют	данные отсутствуют
76	485290.27	2208972.39	данные отсутствуют	данные отсутствуют
77	485290.56	2208968.38	данные отсутствуют	данные отсутствуют

Государственный регистратор		ФГИС ЕГРН
полное наименование должности	подпись	инициалы, фамилия

М.П.

Выписка из Единого государственного реестра недвижимости об объекте недвижимости
Сведения о частях земельного участка

Земельный участок				
(вид объекта недвижимости)				
Лист № __ Раздела 4.2		Всего листов раздела 4.2 : __		Всего разделов: __
Всего листов выписки: __				
20.09.2021 № 99/2021/418533832				
Кадастровый номер:			47:07:0000000:91223	
Сведения о характерных точках границы части (частей) земельного участка				
Учетный номер части: 2				
Система координат: МСК 47 зона 2				
Зона №				
Номер точки	Координаты, м		Описание закрепления на местности	Средняя квадратическая погрешность определения координат характерных точек границы части земельного участка, м
	X	Y		
1	2	3	4	5
4	485580.39	2210208.11	Закрепление отсутствует	0.5
5	485574.41	2210194.24	Закрепление отсутствует	0.5
6	485569.09	2210178.59	Закрепление отсутствует	0.5
7	485564.34	2210177.81	Закрепление отсутствует	0.5
7	485564.34	2210177.81	Закрепление отсутствует	0.5
8	485563.37	2210174.41	Закрепление отсутствует	0.5
8	485563.37	2210174.41	Закрепление отсутствует	0.5
9	485566.76	2210170.98	Закрепление отсутствует	0.5
32	485309.42	2208772.99	Закрепление отсутствует	0.5
33	485312.05	2208764.52	Закрепление отсутствует	0.5
67	485553.45	2210122.94	данные отсутствуют	данные отсутствуют
68	485584.33	2210216.91	данные отсутствуют	данные отсутствуют
69	485579.23	2210200.94	данные отсутствуют	данные отсутствуют
70	485304.4	2208788.64	данные отсутствуют	данные отсутствуют
71	485321.92	2208736.99	данные отсутствуют	данные отсутствуют
72	485568.41	2210178.48	данные отсутствуют	данные отсутствуют
Государственный регистратор			ФГИС ЕГРН	
полное наименование должности			подпись	
			инициалы, фамилия	

М.П.

Выписка из Единого государственного реестра недвижимости об объекте недвижимости
Сведения о частях земельного участка

Земельный участок			
<small>(вид объекта недвижимости)</small>			
Лист № __ Раздела 4.2	Всего листов раздела 4.2 : __	Всего разделов: __	Всего листов выписки: __
20.09.2021 № 99/2021/418533832			
Кадастровый номер:		47:07:0000000:91223	

Номер точки	Координаты, м		Описание закрепления на местности	Средняя квадратическая погрешность определения координат характерных точек границы части земельного участка, м
	X	Y		
1	2	3	4	5
73	485566.23	2210171.52	данные отсутствуют	данные отсутствуют
74	485273.44	2208965.42	данные отсутствуют	данные отсутствуют
75	485273.15	2208969.43	данные отсутствуют	данные отсутствуют
76	485290.27	2208972.39	данные отсутствуют	данные отсутствуют
77	485290.56	2208968.38	данные отсутствуют	данные отсутствуют

Государственный регистратор		ФГИС ЕГРН
полное наименование должности	подпись	инициалы, фамилия

М.П.

Выписка из Единого государственного реестра недвижимости об объекте недвижимости

Сведения о характеристиках объекта недвижимости

На основании запроса от 20.09.2021 г., поступившего на рассмотрение 20.09.2021 г., сообщаем, что согласно записям Единого государственного реестра недвижимости:

Земельный участок			
(вид объекта недвижимости)			
Лист № ___ Раздела 1	Всего листов раздела 1 : ___	Всего разделов: ___	Всего листов выписки: ___
20.09.2021 № 99/2021/418545179			
Кадастровый номер:		47:07:0000000:91224	

Номер кадастрового квартала:	47:07:0000000
Дата присвоения кадастрового номера:	02.07.2016
Ранее присвоенный государственный учетный номер:	данные отсутствуют
Адрес:	Ленинградская область, Всеволожский муниципальный район, Куйвозовское сельское поселение
Площадь:	656 +/- 45 кв. м
Кадастровая стоимость, руб.:	3758.88
Кадастровые номера расположенных в пределах земельного участка объектов недвижимости:	47:07:0000000:89779
Кадастровые номера объектов недвижимости, из которых образован объект недвижимости:	данные отсутствуют
Кадастровые номера образованных объектов недвижимости:	данные отсутствуют
Сведения о включении объекта недвижимости в состав предприятия как имущественного комплекса:	

Государственный регистратор		ФГИС ЕГРН
полное наименование должности	подпись	инициалы, фамилия

М.П.

Выписка из Единого государственного реестра недвижимости об объекте недвижимости
Сведения о характеристиках объекта недвижимости

Земельный участок			
<small>(вид объекта недвижимости)</small>			
Лист № __ Раздела 1	Всего листов раздела 1 : __	Всего разделов: __	Всего листов выписки: __
20.09.2021 № 99/2021/418545179			
Кадастровый номер:		47:07:0000000:91224	

Категория земель:	Земли промышленности, энергетики, транспорта, связи, радиовещания, телевидения, информатики, земли для обеспечения космической деятельности, земли обороны, безопасности и земли иного специального назначения
Виды разрешенного использования:	размещение и эксплуатация дороги общего пользования
Сведения о кадастровом инженере:	Целищева Ольга Владимировна №47-11-0145
Сведения о лесах, водных объектах и об иных природных объектах, расположенных в пределах земельного участка:	данные отсутствуют
Сведения о том, что земельный участок полностью или частично расположен в границах зоны с особыми условиями использования территории или территории объекта культурного наследия	данные отсутствуют
Сведения о том, что земельный участок расположен в границах особой экономической зоны, территории опережающего социально-экономического развития, зоны территориального развития в Российской Федерации, игровой зоны:	данные отсутствуют
Сведения о том, что земельный участок расположен в границах особо охраняемой природной территории, охотничьих угодий, лесничеств, лесопарков:	данные отсутствуют
Сведения о результатах проведения государственного земельного надзора:	данные отсутствуют
Сведения о расположении земельного участка в границах территории, в отношении которой утвержден проект межевания территории:	данные отсутствуют

Государственный регистратор		ФГИС ЕГРН
полное наименование должности	подпись	инициалы, фамилия

М.П.

Выписка из Единого государственного реестра недвижимости об объекте недвижимости
Сведения о характеристиках объекта недвижимости

Земельный участок			
(вид объекта недвижимости)			
Лист № ___ Раздела 1	Всего листов раздела 1 : ___	Всего разделов: ___	Всего листов выписки: ___
20.09.2021 № 99/2021/418545179			
Кадастровый номер:		47:07:0000000:91224	

Условный номер земельного участка:	данные отсутствуют
Сведения о принятии акта и (или) заключении договора, предусматривающих предоставление в соответствии с земельным законодательством исполнительным органом государственной власти или органом местного самоуправления находящегося в государственной или муниципальной собственности земельного участка для строительства наемного дома социального использования или наемного дома коммерческого использования:	данные отсутствуют
Сведения о том, что земельный участок или земельные участки образованы на основании решения об изъятии земельного участка и (или) расположенного на нем объекта недвижимости для государственных или муниципальных нужд:	данные отсутствуют
Сведения о том, что земельный участок образован из земель или земельного участка, государственная собственность на которые не разграничена:	данные отсутствуют
Сведения о наличии земельного спора о местоположении границ земельных участков:	данные отсутствуют
Статус записи об объекте недвижимости:	Сведения об объекте недвижимости имеют статус "актуальные"
Особые отметки:	Сведения о видах разрешенного использования имеют статус «Актуальные незасвидетельствованные». Право (ограничение права, обременение объекта недвижимости) зарегистрировано на данный объект недвижимости с видами разрешенного использования «Для размещения объектов транспорта».
Получатель выписки:	Юркин Илья Олегович

Государственный регистратор		ФГИС ЕГРН
полное наименование должности	подпись	инициалы, фамилия

М.П.

Выписка из Единого государственного реестра недвижимости об объекте недвижимости
Сведения о зарегистрированных правах

Земельный участок	
(вид объекта недвижимости)	
Лист № ___ Раздела <u>2</u>	Всего листов раздела <u>2</u> : ___
Всего разделов: ___	
Всего листов выписки: ___	
20.09.2021 № 99/2021/418545179	
Кадастровый номер:	47:07:0000000:91224
1. Правообладатель (правообладатели):	1.1. Российская Федерация
2. Вид, номер и дата государственной регистрации права:	2.1. Собственность, № 47:07:0000000:91224-47/001/2018-3 от 10.10.2018
3. Ограничение прав и обременение объекта недвижимости:	не зарегистрировано
1. Правообладатель (правообладатели):	1.2. Федеральное казенное учреждение "Управление федеральных автомобильных дорог "Северо-Запад" имени Н.В. Смирнова Федерального дорожного агентства", ИНН: 7826062821
2. Вид, номер и дата государственной регистрации права:	2.2. Постоянное (бессрочное) пользование, № 47:07:0000000:91224-47/001/2018-4 от 12.10.2018
3. Ограничение прав и обременение объекта недвижимости:	не зарегистрировано
4. Договоры участия в долевом строительстве:	не зарегистрировано
5. Заявленные в судебном порядке права требования:	данные отсутствуют
6. Сведения о возражении в отношении зарегистрированного права:	данные отсутствуют
7. Сведения о наличии решения об изъятии объекта недвижимости для государственных и муниципальных нужд:	данные отсутствуют
8. Сведения о невозможности государственной регистрации без личного участия правообладателя или его законного представителя:	
9. Правопритязания и сведения о наличии поступивших, но не рассмотренных заявлений о проведении государственной регистрации права (перехода, прекращения права), ограничения права или обременения объекта недвижимости, сделки в отношении объекта недвижимости:	данные отсутствуют
10. Сведения об осуществлении государственной регистрации сделки, права, ограничения права без необходимого в силу закона согласия третьего лица, органа:	данные отсутствуют
11. Сведения о невозможности государственной регистрации перехода, прекращения, ограничения права на земельный участок из земель сельскохозяйственного назначения:	

Государственный регистратор		ФГИС ЕГРН
полное наименование должности	подпись	инициалы, фамилия

М.П.

Выписка из Единого государственного реестра недвижимости об объекте недвижимости
Описание местоположения земельного участка

Земельный участок			
(вид объекта недвижимости)			
Лист № ___ Раздела 3	Всего листов раздела 3 : ___	Всего разделов: ___	Всего листов выписки: ___
20.09.2021 № 99/2021/418545179			
Кадастровый номер:		47:07:0000000:91224	

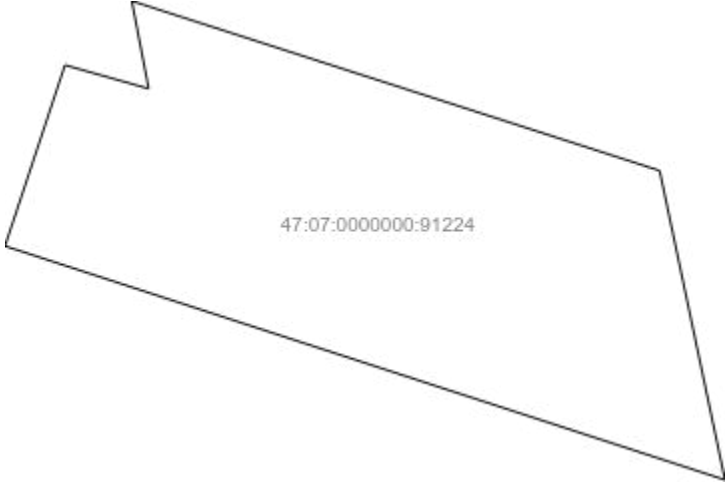
План (чертеж, схема) земельного участка			
			
Масштаб 1: данные отсутствуют	Условные обозначения:		

Государственный регистратор		ФГИС ЕГРН
полное наименование должности	подпись	инициалы, фамилия

М.П.

Выписка из Единого государственного реестра недвижимости об объекте недвижимости
Описание местоположения земельного участка

Земельный участок			
(вид объекта недвижимости)			
Лист № __ Раздела 3.1	Всего листов раздела 3.1 : __	Всего разделов: __	Всего листов выписки: __
20.09.2021 № 99/2021/418545179			
Кадастровый номер:		47:07:0000000:91224	

Описание местоположения границ земельного участка							
Номер п/п	Номер точки		Дирекционный угол	Горизонтальное проложение, м	Описание закрепления на местности	Кадастровые номера смежных участков	Сведения об адресах правообладателей смежных земельных участков
	начальная	конечная					
1	2	3	4	5	6	7	8
1	1	2	данные отсутствуют	данные отсутствуют	данные отсутствуют	данные отсутствуют	данные отсутствуют
2	2	3	данные отсутствуют	данные отсутствуют	данные отсутствуют	данные отсутствуют	данные отсутствуют
3	3	4	данные отсутствуют	данные отсутствуют	данные отсутствуют	данные отсутствуют	данные отсутствуют
4	4	5	данные отсутствуют	данные отсутствуют	данные отсутствуют	данные отсутствуют	данные отсутствуют
5	5	6	данные отсутствуют	данные отсутствуют	данные отсутствуют	данные отсутствуют	данные отсутствуют
6	6	1	данные отсутствуют	данные отсутствуют	данные отсутствуют	данные отсутствуют	данные отсутствуют

Государственный регистратор		ФГИС ЕГРН
полное наименование должности	подпись	инициалы, фамилия

М.П.

Выписка из Единого государственного реестра недвижимости об объекте недвижимости
Описание местоположения земельного участка

Земельный участок			
(вид объекта недвижимости)			
Лист № __ Раздела 3.2	Всего листов раздела 3.2 : __	Всего разделов: __	Всего листов выписки: __
20.09.2021 № 99/2021/418545179			
Кадастровый номер:		47:07:0000000:91224	

Сведения о характерных точках границы земельного участка				
Система координат: МСК 47 зона 2				
Зона №				
Номер точки	Координаты		Описание закрепления на местности	Средняя квадратическая погрешность определения координат характерных точек границ земельного участка, м
	X	Y		
1	2	3	4	5
1	480105.17	2220998.52	Закрепление отсутствует	0.5
2	480119.28	2220954.98	Закрепление отсутствует	0.5
3	480130.2	2220958.61	Закрепление отсутствует	0.5
4	480128.78	2220963.67	Закрепление отсутствует	0.5
5	480134.07	2220962.65	Закрепление отсутствует	0.5
6	480123.83	2220994.57	Закрепление отсутствует	0.5

Государственный регистратор		ФГИС ЕГРН
полное наименование должности	подпись	инициалы, фамилия

М.П.

Выписка из Единого государственного реестра недвижимости об объекте недвижимости
Сведения о частях земельного участка

Земельный участок			
<small>(вид объекта недвижимости)</small>			
Лист № __ Раздела 4	Всего листов раздела 4 : __	Всего разделов: __	Всего листов выписки: __
20.09.2021 № 99/2021/418545179			
Кадастровый номер:		47:07:0000000:91224	

План (чертеж, схема) части земельного участка	Учетный номер части: 47:07:0000000:91224/1
	
Масштаб 1: данные отсутствуют	Условные обозначения:

Государственный регистратор		ФГИС ЕГРН
полное наименование должности	подпись	инициалы, фамилия

М.П.

Выписка из Единого государственного реестра недвижимости об объекте недвижимости
Сведения о частях земельного участка

Земельный участок			
<small>(вид объекта недвижимости)</small>			
Лист № __ Раздела 4.1	Всего листов раздела 4.1 : __	Всего разделов: __	Всего листов выписки: __
20.09.2021 № 99/2021/418545179			
Кадастровый номер:		47:07:0000000:91224	

Учетный номер части	Площадь (м ²)	Содержание ограничения в использовании или ограничения права на объект недвижимости или обременения объекта недвижимости
1	2	3
1	91	Ограничения прав на земельный участок, предусмотренные статьями 56, 56.1 Земельного кодекса Российской Федерации, 47.07.2.217, Справка о балансовой принадлежности № № ПрЭС/038/951-9 от 04.02.2014

Государственный регистратор		ФГИС ЕГРН
полное наименование должности	подпись	инициалы, фамилия

М.П.

Выписка из Единого государственного реестра недвижимости об объекте недвижимости
Сведения о частях земельного участка

Земельный участок				
<small>(вид объекта недвижимости)</small>				
Лист № ___ Раздела 4.2		Всего листов раздела 4.2 : ___		Всего разделов: ___
Всего листов выписки: ___				
20.09.2021 № 99/2021/418545179				
Кадастровый номер:			47:07:0000000:91224	
Сведения о характерных точках границы части (частей) земельного участка				
Учетный номер части: 1				
Система координат: МСК 47 зона 2				
Зона №				
Номер точки	Координаты, м		Описание закрепления на местности	Средняя квадратическая погрешность определения координат характерных точек границы части земельного участка, м
	X	Y		
1	2	3	4	5
6	480123.83	2220994.57	Закрепление отсутствует	0.5
7	480129.17	2220977.92	данные отсутствуют	данные отсутствуют
8	480121.44	2220981.96	данные отсутствуют	0.1
9	480118.12	2220995.78	данные отсутствуют	данные отсутствуют
Государственный регистратор			ФГИС ЕГРН	
полное наименование должности			подпись	
			инициалы, фамилия	

М.П.

Выписка из Единого государственного реестра недвижимости об объекте недвижимости
Сведения о характеристиках объекта недвижимости

На основании запроса от 20.09.2021 г., поступившего на рассмотрение 20.09.2021 г., сообщаем, что согласно записям Единого государственного реестра недвижимости:

Земельный участок			
(вид объекта недвижимости)			
Лист № ___ Раздела 1	Всего листов раздела 1 : ___	Всего разделов: ___	Всего листов выписки: ___
20.09.2021 № 99/2021/418561544			
Кадастровый номер:		47:07:0000000:91225	

Номер кадастрового квартала:	47:07:0000000
Дата присвоения кадастрового номера:	02.07.2016
Ранее присвоенный государственный учетный номер:	данные отсутствуют
Адрес:	Ленинградская область, Всеволожский муниципальный район, Куйвозовское сельское поселение, д. Куйвози
Площадь:	7061 +/- 29кв. м
Кадастровая стоимость, руб.:	6238746.55
Кадастровые номера расположенных в пределах земельного участка объектов недвижимости:	47:07:1644012:335, 47:07:0000000:89779
Кадастровые номера объектов недвижимости, из которых образован объект недвижимости:	данные отсутствуют
Кадастровые номера образованных объектов недвижимости:	данные отсутствуют
Сведения о включении объекта недвижимости в состав предприятия как имущественного комплекса:	

Государственный регистратор		ФГИС ЕГРН
полное наименование должности	подпись	инициалы, фамилия

М.П.

Выписка из Единого государственного реестра недвижимости об объекте недвижимости
Сведения о характеристиках объекта недвижимости

Земельный участок			
(вид объекта недвижимости)			
Лист № __ Раздела 1	Всего листов раздела 1 : __	Всего разделов: __	Всего листов выписки: __
20.09.2021 № 99/2021/418561544			
Кадастровый номер:		47:07:0000000:91225	

Категория земель:	Земли населённых пунктов
Виды разрешенного использования:	размещение и эксплуатация дороги общего пользования
Сведения о кадастровом инженере:	Целищева Ольга Владимировна №47-11-0145
Сведения о лесах, водных объектах и об иных природных объектах, расположенных в пределах земельного участка:	данные отсутствуют
Сведения о том, что земельный участок полностью или частично расположен в границах зоны с особыми условиями использования территории или территории объекта культурного наследия	данные отсутствуют
Сведения о том, что земельный участок расположен в границах особой экономической зоны, территории опережающего социально-экономического развития, зоны территориального развития в Российской Федерации, игровой зоны:	данные отсутствуют
Сведения о том, что земельный участок расположен в границах особо охраняемой природной территории, охотничьих угодий, лесничеств, лесопарков:	данные отсутствуют
Сведения о результатах проведения государственного земельного надзора:	данные отсутствуют
Сведения о расположении земельного участка в границах территории, в отношении которой утвержден проект межевания территории:	данные отсутствуют

Государственный регистратор		ФГИС ЕГРН
полное наименование должности	подпись	инициалы, фамилия

М.П.

Выписка из Единого государственного реестра недвижимости об объекте недвижимости
Сведения о характеристиках объекта недвижимости

Земельный участок			
(вид объекта недвижимости)			
Лист № __ Раздела 1	Всего листов раздела 1 : __	Всего разделов: __	Всего листов выписки: __
20.09.2021 № 99/2021/418561544			
Кадастровый номер:		47:07:0000000:91225	

Условный номер земельного участка:	данные отсутствуют
Сведения о принятии акта и (или) заключении договора, предусматривающих предоставление в соответствии с земельным законодательством исполнительным органом государственной власти или органом местного самоуправления находящегося в государственной или муниципальной собственности земельного участка для строительства наемного дома социального использования или наемного дома коммерческого использования:	данные отсутствуют
Сведения о том, что земельный участок или земельные участки образованы на основании решения об изъятии земельного участка и (или) расположенного на нем объекта недвижимости для государственных или муниципальных нужд:	данные отсутствуют
Сведения о том, что земельный участок образован из земель или земельного участка, государственная собственность на которые не разграничена:	данные отсутствуют
Сведения о наличии земельного спора о местоположении границ земельных участков:	данные отсутствуют
Статус записи об объекте недвижимости:	Сведения об объекте недвижимости имеют статус "актуальные"
Особые отметки:	Сведения о видах разрешенного использования имеют статус «Актуальные незасвидетельствованные». Право (ограничение права, обременение объекта недвижимости) зарегистрировано на данный объект недвижимости с видами разрешенного использования отсутствует. Сведения необходимые для заполнения раздела 3.1 отсутствуют.
Получатель выписки:	Юркин Илья Олегович

Государственный регистратор		ФГИС ЕГРН
полное наименование должности	подпись	инициалы, фамилия

М.П.

Выписка из Единого государственного реестра недвижимости об объекте недвижимости
Сведения о зарегистрированных правах

Земельный участок	
(вид объекта недвижимости)	
Лист № ___ Раздела <u>2</u>	Всего листов раздела <u>2</u> : ___
Всего разделов: ___	
Всего листов выписки: ___	
20.09.2021 № 99/2021/418561544	
Кадастровый номер:	47:07:0000000:91225
1. Правообладатель (правообладатели):	1.1. Российская Федерация
2. Вид, номер и дата государственной регистрации права:	2.1. Собственность, № 47:07:0000000:91225-47/001/2018-3 от 10.10.2018
3. Ограничение прав и обременение объекта недвижимости:	не зарегистрировано
1. Правообладатель (правообладатели):	1.2. Федеральное казенное учреждение "Управление федеральных автомобильных дорог "Северо-Запад" имени Н.В. Смирнова Федерального дорожного агентства", ИНН: 7826062821
2. Вид, номер и дата государственной регистрации права:	2.2. Постоянное (бессрочное) пользование, № 47:07:0000000:91225-47/001/2018-4 от 12.10.2018
3. Ограничение прав и обременение объекта недвижимости:	не зарегистрировано
4. Договоры участия в долевом строительстве:	не зарегистрировано
5. Заявленные в судебном порядке права требования:	данные отсутствуют
6. Сведения о возражении в отношении зарегистрированного права:	данные отсутствуют
7. Сведения о наличии решения об изъятии объекта недвижимости для государственных и муниципальных нужд:	данные отсутствуют
8. Сведения о невозможности государственной регистрации без личного участия правообладателя или его законного представителя:	
9. Правопритязания и сведения о наличии поступивших, но не рассмотренных заявлений о проведении государственной регистрации права (перехода, прекращения права), ограничения права или обременения объекта недвижимости, сделки в отношении объекта недвижимости:	данные отсутствуют
10. Сведения об осуществлении государственной регистрации сделки, права, ограничения права без необходимого в силу закона согласия третьего лица, органа:	данные отсутствуют
11. Сведения о невозможности государственной регистрации перехода, прекращения, ограничения права на земельный участок из земель сельскохозяйственного назначения:	

Государственный регистратор		ФГИС ЕГРН
полное наименование должности	подпись	инициалы, фамилия

М.П.

Выписка из Единого государственного реестра недвижимости об объекте недвижимости
Описание местоположения земельного участка

Земельный участок			
(вид объекта недвижимости)			
Лист № __ Раздела <u>3</u>	Всего листов раздела <u>3</u> : __	Всего разделов: __	Всего листов выписки: __
20.09.2021 № 99/2021/418561544			
Кадастровый номер:		47:07:0000000:91225	

План (чертеж, схема) земельного участка			
			
Масштаб 1: данные отсутствуют	Условные обозначения:		

Государственный регистратор		ФГИС ЕГРН
полное наименование должности	подпись	инициалы, фамилия

М.П.

Выписка из Единого государственного реестра недвижимости об объекте недвижимости
Описание местоположения земельного участка

Земельный участок			
(вид объекта недвижимости)			
Лист № __ Раздела 3.2	Всего листов раздела 3.2 : __	Всего разделов: __	Всего листов выписки: __
20.09.2021 № 99/2021/418561544			
Кадастровый номер:		47:07:0000000:91225	

Сведения о характерных точках границы земельного участка				
Система координат: Местная 167				
Зона №				
Номер точки	Координаты		Описание закрепления на местности	Средняя квадратическая погрешность определения координат характерных точек границ земельного участка, м
	X	Y		
1	2	3	4	5
1	479953.41	2221414.01	данные отсутствуют	данные отсутствуют
2	479961.91	2221397.32	данные отсутствуют	данные отсутствуют
3	479973.96	2221364.5	данные отсутствуют	данные отсутствуют
4	479978.26	2221344.78	данные отсутствуют	данные отсутствуют
5	480011.12	2221252.14	данные отсутствуют	данные отсутствуют
6	480039.2	2221177.95	данные отсутствуют	данные отсутствуют
7	480048.25	2221150.37	данные отсутствуют	данные отсутствуют
8	480051.13	2221143.66	данные отсутствуют	данные отсутствуют
9	480054.95	2221135.85	данные отсутствуют	данные отсутствуют
10	480062.63	2221142.2	данные отсутствуют	данные отсутствуют
11	480065.52	2221144.58	данные отсутствуют	данные отсутствуют
12	480071.54	2221150.21	данные отсутствуют	данные отсутствуют
13	480057.34	2221195.37	данные отсутствуют	данные отсутствуют
14	480026.27	2221285.43	данные отсутствуют	данные отсутствуют
15	480007.5	2221340.41	данные отсутствуют	данные отсутствуют

Государственный регистратор		ФГИС ЕГРН
полное наименование должности	подпись	инициалы, фамилия

М.П.

Выписка из Единого государственного реестра недвижимости об объекте недвижимости
Описание местоположения земельного участка

Земельный участок			
<small>(вид объекта недвижимости)</small>			
Лист № __ Раздела 3.2	Всего листов раздела 3.2 : __	Всего разделов: __	Всего листов выписки: __
20.09.2021 № 99/2021/418561544			
Кадастровый номер:		47:07:0000000:91225	

Сведения о характерных точках границы земельного участка				
Система координат: Местная 167				
Зона №				
Номер точки	Координаты		Описание закрепления на местности	Средняя квадратическая погрешность определения координат характерных точек границ земельного участка, м
	X	Y		
1	2	3	4	5
16	479995.23	2221373.87	данные отсутствуют	данные отсутствуют
17	479982.01	2221406.31	данные отсутствуют	данные отсутствуют
18	479973.24	2221424.29	данные отсутствуют	данные отсутствуют
19	479962.53	2221418.14	данные отсутствуют	данные отсутствуют

Государственный регистратор		ФГИС ЕГРН
полное наименование должности	подпись	инициалы, фамилия

М.П.

Выписка из Единого государственного реестра недвижимости об объекте недвижимости
Сведения о частях земельного участка

Земельный участок			
(вид объекта недвижимости)			
Лист № __ Раздела 4	Всего листов раздела 4 : __	Всего разделов: __	Всего листов выписки: __
20.09.2021 № 99/2021/418561544			
Кадастровый номер:		47:07:0000000:91225	

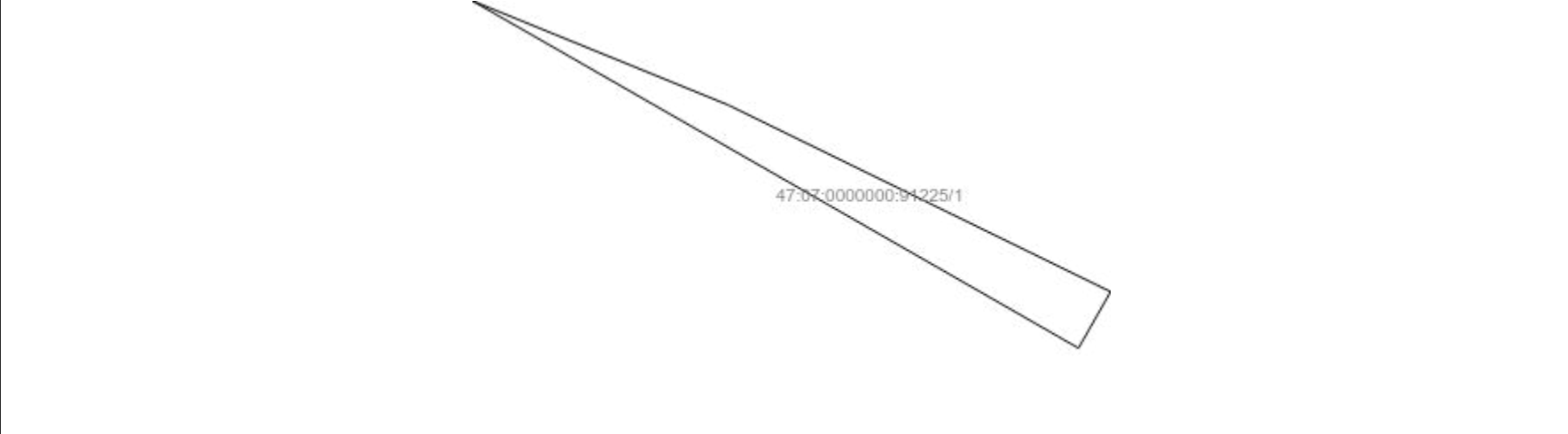
План (чертеж, схема) части земельного участка		Учетный номер части: 47:07:0000000:91225/1	
			
Масштаб 1: данные отсутствуют	Условные обозначения:		

Государственный регистратор		ФГИС ЕГРН
полное наименование должности	подпись	инициалы, фамилия

М.П.

Выписка из Единого государственного реестра недвижимости об объекте недвижимости
Сведения о частях земельного участка

Земельный участок			
(вид объекта недвижимости)			
Лист № __ Раздела 4.1	Всего листов раздела 4.1 : __	Всего разделов: __	Всего листов выписки: __
20.09.2021 № 99/2021/418561544			
Кадастровый номер:		47:07:0000000:91225	

Учетный номер части	Площадь (м ²)	Содержание ограничения в использовании или ограничения права на объект недвижимости или обременения объекта недвижимости
1	2	3
1	59	Ограничения прав на земельный участок, предусмотренные статьями 56, 56.1 Земельного кодекса Российской Федерации, Справка о балансовой принадлежности № № ПрЭС/038/951-9 от 04.02.2014, срок действия: 29.06.2016

Государственный регистратор		ФГИС ЕГРН
полное наименование должности	подпись	инициалы, фамилия

М.П.

Выписка из Единого государственного реестра недвижимости об объекте недвижимости
Сведения о частях земельного участка

Земельный участок			
<small>(вид объекта недвижимости)</small>			
Лист № __ Раздела 4.2	Всего листов раздела 4.2 : __	Всего разделов: __	Всего листов выписки: __
20.09.2021 № 99/2021/418561544			
Кадастровый номер:		47:07:0000000:91225	

Сведения о характерных точках границы части (частей) земельного участка				
Учетный номер части: 1				
Система координат: Местная 167				
Зона №				
Номер точки	Координаты, м		Описание закрепления на местности	Средняя квадратическая погрешность определения координат характерных точек границы части земельного участка, м
	X	Y		
1	2	3	4	5
17	479982.01	2221406.31	данные отсутствуют	данные отсутствуют
18	479973.24	2221424.29	данные отсутствуют	данные отсутствуют
20	479970.59	2221422.78	данные отсутствуют	данные отсутствуют
21	479986.9	2221394.28	данные отсутствуют	данные отсутствуют

Государственный регистратор		ФГИС ЕГРН
полное наименование должности	подпись	инициалы, фамилия

М.П.

Выписка из Единого государственного реестра недвижимости об объекте недвижимости

Сведения о характеристиках объекта недвижимости

На основании запроса от 20.09.2021 г., поступившего на рассмотрение 20.09.2021 г., сообщаем, что согласно записям Единого государственного реестра недвижимости:

Земельный участок			
(вид объекта недвижимости)			
Лист № ___ Раздела 1	Всего листов раздела 1 : ___	Всего разделов: ___	Всего листов выписки: ___
20.09.2021 № 99/2021/418625733			
Кадастровый номер:		47:07:0000000:91226	

Номер кадастрового квартала:	47:07:0000000
Дата присвоения кадастрового номера:	02.07.2016
Ранее присвоенный государственный учетный номер:	данные отсутствуют
Адрес:	Ленинградская область, Всеволожский муниципальный район, Куйвозовское сельское поселение, д.Куйвози
Площадь:	2385 +/- 17кв. м
Кадастровая стоимость, руб.:	2107266.75
Кадастровые номера расположенных в пределах земельного участка объектов недвижимости:	47:07:0000000:89779
Кадастровые номера объектов недвижимости, из которых образован объект недвижимости:	данные отсутствуют
Кадастровые номера образованных объектов недвижимости:	данные отсутствуют
Сведения о включении объекта недвижимости в состав предприятия как имущественного комплекса:	

Государственный регистратор		ФГИС ЕГРН
полное наименование должности	подпись	инициалы, фамилия

М.П.

Выписка из Единого государственного реестра недвижимости об объекте недвижимости
Сведения о характеристиках объекта недвижимости

Земельный участок			
(вид объекта недвижимости)			
Лист № __ Раздела 1	Всего листов раздела 1 : __	Всего разделов: __	Всего листов выписки: __
20.09.2021 № 99/2021/418625733			
Кадастровый номер:		47:07:0000000:91226	

Категория земель:	Земли населённых пунктов
Виды разрешенного использования:	размещение и эксплуатация дороги общего пользования
Сведения о кадастровом инженеру:	Целищева Ольга Владимировна №47-11-0145
Сведения о лесах, водных объектах и об иных природных объектах, расположенных в пределах земельного участка:	данные отсутствуют
Сведения о том, что земельный участок полностью или частично расположен в границах зоны с особыми условиями использования территории или территории объекта культурного наследия	данные отсутствуют
Сведения о том, что земельный участок расположен в границах особой экономической зоны, территории опережающего социально-экономического развития, зоны территориального развития в Российской Федерации, игровой зоны:	данные отсутствуют
Сведения о том, что земельный участок расположен в границах особо охраняемой природной территории, охотничьих угодий, лесничеств, лесопарков:	данные отсутствуют
Сведения о результатах проведения государственного земельного надзора:	данные отсутствуют
Сведения о расположении земельного участка в границах территории, в отношении которой утвержден проект межевания территории:	данные отсутствуют

Государственный регистратор		ФГИС ЕГРН
полное наименование должности	подпись	инициалы, фамилия

М.П.

Выписка из Единого государственного реестра недвижимости об объекте недвижимости
Сведения о характеристиках объекта недвижимости

Земельный участок			
(вид объекта недвижимости)			
Лист № __ Раздела 1	Всего листов раздела 1 : __	Всего разделов: __	Всего листов выписки: __
20.09.2021 № 99/2021/418625733			
Кадастровый номер:		47:07:0000000:91226	

Условный номер земельного участка:	данные отсутствуют
Сведения о принятии акта и (или) заключении договора, предусматривающих предоставление в соответствии с земельным законодательством исполнительным органом государственной власти или органом местного самоуправления находящегося в государственной или муниципальной собственности земельного участка для строительства наемного дома социального использования или наемного дома коммерческого использования:	данные отсутствуют
Сведения о том, что земельный участок или земельные участки образованы на основании решения об изъятии земельного участка и (или) расположенного на нем объекта недвижимости для государственных или муниципальных нужд:	данные отсутствуют
Сведения о том, что земельный участок образован из земель или земельного участка, государственная собственность на которые не разграничена:	данные отсутствуют
Сведения о наличии земельного спора о местоположении границ земельных участков:	данные отсутствуют
Статус записи об объекте недвижимости:	Сведения об объекте недвижимости имеют статус "актуальные"
Особые отметки:	Сведения о видах разрешенного использования имеют статус «Актуальные незасвидетельствованные». Право (ограничение права, обременение объекта недвижимости) зарегистрировано на данный объект недвижимости с видами разрешенного использования отсутствует. Сведения необходимые для заполнения раздела 3.1 отсутствуют.
Получатель выписки:	Юркин Илья Олегович

Государственный регистратор		ФГИС ЕГРН
полное наименование должности	подпись	инициалы, фамилия

М.П.

Выписка из Единого государственного реестра недвижимости об объекте недвижимости
Сведения о зарегистрированных правах

Земельный участок	
(вид объекта недвижимости)	
Лист № ___ Раздела <u>2</u>	Всего листов раздела <u>2</u> : ___
Всего разделов: ___	
Всего листов выписки: ___	
20.09.2021 № 99/2021/418625733	
Кадастровый номер:	47:07:0000000:91226
1. Правообладатель (правообладатели):	1.1. Российская Федерация
2. Вид, номер и дата государственной регистрации права:	2.1. Собственность, № 47:07:0000000:91226-47/001/2018-3 от 10.10.2018
3. Ограничение прав и обременение объекта недвижимости:	не зарегистрировано
1. Правообладатель (правообладатели):	1.2. Федеральное казенное учреждение "Управление федеральных автомобильных дорог "Северо-Запад" имени Н.В. Смирнова Федерального дорожного агентства", ИНН: 7826062821
2. Вид, номер и дата государственной регистрации права:	2.2. Постоянное (бессрочное) пользование, № 47:07:0000000:91226-47/001/2018-4 от 12.10.2018
3. Ограничение прав и обременение объекта недвижимости:	не зарегистрировано
4. Договоры участия в долевом строительстве:	не зарегистрировано
5. Заявленные в судебном порядке права требования:	данные отсутствуют
6. Сведения о возражении в отношении зарегистрированного права:	данные отсутствуют
7. Сведения о наличии решения об изъятии объекта недвижимости для государственных и муниципальных нужд:	данные отсутствуют
8. Сведения о невозможности государственной регистрации без личного участия правообладателя или его законного представителя:	
9. Правопритязания и сведения о наличии поступивших, но не рассмотренных заявлений о проведении государственной регистрации права (перехода, прекращения права), ограничения права или обременения объекта недвижимости, сделки в отношении объекта недвижимости:	данные отсутствуют
10. Сведения об осуществлении государственной регистрации сделки, права, ограничения права без необходимого в силу закона согласия третьего лица, органа:	данные отсутствуют
11. Сведения о невозможности государственной регистрации перехода, прекращения, ограничения права на земельный участок из земель сельскохозяйственного назначения:	

Государственный регистратор		ФГИС ЕГРН
полное наименование должности	подпись	инициалы, фамилия

М.П.

Выписка из Единого государственного реестра недвижимости об объекте недвижимости
Описание местоположения земельного участка

Земельный участок			
(вид объекта недвижимости)			
Лист № __ Раздела <u>3</u>	Всего листов раздела <u>3</u> : __	Всего разделов: __	Всего листов выписки: __
20.09.2021 № 99/2021/418625733			
Кадастровый номер:		47:07:0000000:91226	

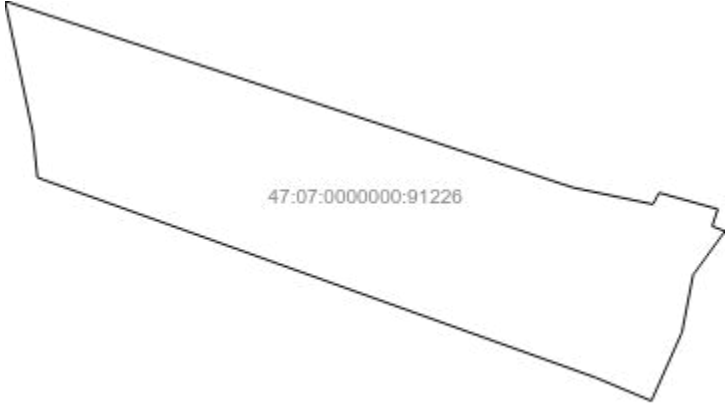
План (чертеж, схема) земельного участка			
			
Масштаб 1: данные отсутствуют	Условные обозначения:		

Государственный регистратор		ФГИС ЕГРН
полное наименование должности	подпись	инициалы, фамилия

М.П.

Выписка из Единого государственного реестра недвижимости об объекте недвижимости
Описание местоположения земельного участка

Земельный участок			
(вид объекта недвижимости)			
Лист № __ Раздела 3.2	Всего листов раздела 3.2 : __	Всего разделов: __	Всего листов выписки: __
20.09.2021 № 99/2021/418625733			
Кадастровый номер:		47:07:0000000:91226	

Сведения о характерных точках границы земельного участка				
Система координат: Местная 167				
Зона №				
Номер точки	Координаты		Описание закрепления на местности	Средняя квадратическая погрешность определения координат характерных точек границ земельного участка, м
	X	Y		
1	2	3	4	5
1	480091.84	2221095.23	данные отсутствуют	данные отсутствуют
2	480091.12	2221097.06	данные отсутствуют	данные отсутствуют
3	480084.91	2221092.52	данные отсутствуют	данные отсутствуют
4	480076.8	2221090.95	данные отсутствуют	данные отсутствуют
5	480067.02	2221086.59	данные отсутствуют	данные отсутствуют
6	480070.34	2221078.63	данные отсутствуют	данные отсутствуют
7	480098.75	2220999.18	данные отсутствуют	данные отсутствуют
8	480105.17	2220998.52	данные отсутствуют	данные отсутствуют
9	480123.83	2220994.57	данные отсутствуют	данные отсутствуют
10	480097.31	2221075.46	данные отсутствуют	данные отсутствуют
11	480094.95	2221086.82	данные отсутствуют	данные отсутствуют
12	480096.58	2221087.68	данные отсутствуют	данные отсутствуют
13	480094.26	2221096.05	данные отсутствуют	данные отсутствуют

Государственный регистратор		ФГИС ЕГРН
полное наименование должности	подпись	инициалы, фамилия

М.П.

Выписка из Единого государственного реестра недвижимости об объекте недвижимости
Сведения о частях земельного участка

Земельный участок			
<small>(вид объекта недвижимости)</small>			
Лист № __ Раздела 4	Всего листов раздела 4 : __	Всего разделов: __	Всего листов выписки: __
20.09.2021 № 99/2021/418625733			
Кадастровый номер:		47:07:0000000:91226	

План (чертеж, схема) части земельного участка	Учетный номер части: 47:07:0000000:91226/1
	
Масштаб 1: данные отсутствуют	Условные обозначения:

Государственный регистратор		ФГИС ЕГРН
полное наименование должности	подпись	инициалы, фамилия

М.П.

Выписка из Единого государственного реестра недвижимости об объекте недвижимости
Сведения о частях земельного участка

Земельный участок			
(вид объекта недвижимости)			
Лист № __ Раздела 4	Всего листов раздела 4 : __	Всего разделов: __	Всего листов выписки: __
20.09.2021 № 99/2021/418625733			
Кадастровый номер:		47:07:0000000:91226	

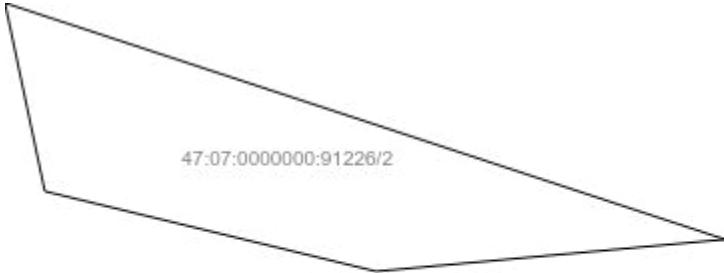
План (чертеж, схема) части земельного участка	Учетный номер части: 47:07:0000000:91226/2
 <p>47:07:0000000:91226/2</p>	
Масштаб 1: данные отсутствуют	Условные обозначения:

Государственный регистратор		ФГИС ЕГРН
полное наименование должности	подпись	инициалы, фамилия

М.П.

Выписка из Единого государственного реестра недвижимости об объекте недвижимости
Сведения о частях земельного участка

Земельный участок			
(вид объекта недвижимости)			
Лист № __ Раздела 4.1	Всего листов раздела 4.1 : __	Всего разделов: __	Всего листов выписки: __
20.09.2021 № 99/2021/418625733			
Кадастровый номер:		47:07:0000000:91226	

Учетный номер части	Площадь (м ²)	Содержание ограничения в использовании или ограничения права на объект недвижимости или обременения объекта недвижимости
1	2	3
1	11	Ограничения прав на земельный участок, предусмотренные статьями 56, 56.1 Земельного кодекса Российской Федерации, Справка о балансовой принадлежности № № ПрЭС/038/951-9 от 04.02.2014, срок действия: 29.06.2016
2	76	Ограничения прав на земельный участок, предусмотренные статьями 56, 56.1 Земельного кодекса Российской Федерации, Справка о балансовой принадлежности № № ПрЭС/038/951-9 от 04.02.2014, срок действия: 29.06.2016

Государственный регистратор		ФГИС ЕГРН
полное наименование должности	подпись	инициалы, фамилия

М.П.

Выписка из Единого государственного реестра недвижимости об объекте недвижимости
Сведения о частях земельного участка

Земельный участок			
<small>(вид объекта недвижимости)</small>			
Лист № __ Раздела 4.2	Всего листов раздела 4.2 : __	Всего разделов: __	Всего листов выписки: __
20.09.2021 № 99/2021/418625733			
Кадастровый номер:		47:07:0000000:91226	

Сведения о характерных точках границы части (частей) земельного участка				
Учетный номер части: 1				
Система координат: Местная 167				
Зона №				
Номер точки	Координаты, м		Описание закрепления на местности	Средняя квадратическая погрешность определения координат характерных точек границы части земельного участка, м
	X	Y		
1	2	3	4	5
9	480123.83	2220994.57	данные отсутствуют	данные отсутствуют
12	480096.58	2221087.68	данные отсутствуют	данные отсутствуют
13	480094.26	2221096.05	данные отсутствуют	данные отсутствуют
14	480101.94	2221061.32	данные отсутствуют	данные отсутствуют
15	480103.96	2221053.14	данные отсутствуют	данные отсутствуют
16	480104.65	2221053.09	данные отсутствуют	данные отсутствуют
17	480095.59	2221087.16	данные отсутствуют	данные отсутствуют
18	480093.45	2221095.77	данные отсутствуют	данные отсутствуют
19	480116.66	2221016.45	данные отсутствуют	данные отсутствуют
20	480115.69	2221005.85	данные отсутствуют	данные отсутствуют
21	480118.12	2220995.78	данные отсутствуют	данные отсутствуют

Государственный регистратор		ФГИС ЕГРН
полное наименование должности	подпись	инициалы, фамилия

М.П.

Выписка из Единого государственного реестра недвижимости об объекте недвижимости
Сведения о частях земельного участка

Земельный участок			
<small>(вид объекта недвижимости)</small>			
Лист № __ Раздела 4.2	Всего листов раздела 4.2 : __	Всего разделов: __	Всего листов выписки: __
20.09.2021 № 99/2021/418625733			
Кадастровый номер:		47:07:0000000:91226	

Сведения о характерных точках границы части (частей) земельного участка				
Учетный номер части: 2				
Система координат: Местная 167				
Зона №				
Номер точки	Координаты, м		Описание закрепления на местности	Средняя квадратическая погрешность определения координат характерных точек границы части земельного участка, м
	X	Y		
1	2	3	4	5
9	480123.83	2220994.57	данные отсутствуют	данные отсутствуют
12	480096.58	2221087.68	данные отсутствуют	данные отсутствуют
13	480094.26	2221096.05	данные отсутствуют	данные отсутствуют
14	480101.94	2221061.32	данные отсутствуют	данные отсутствуют
15	480103.96	2221053.14	данные отсутствуют	данные отсутствуют
16	480104.65	2221053.09	данные отсутствуют	данные отсутствуют
17	480095.59	2221087.16	данные отсутствуют	данные отсутствуют
18	480093.45	2221095.77	данные отсутствуют	данные отсутствуют
19	480116.66	2221016.45	данные отсутствуют	данные отсутствуют
20	480115.69	2221005.85	данные отсутствуют	данные отсутствуют
21	480118.12	2220995.78	данные отсутствуют	данные отсутствуют

Государственный регистратор		ФГИС ЕГРН
полное наименование должности	подпись	инициалы, фамилия

М.П.

Выписка из Единого государственного реестра недвижимости об объекте недвижимости
Сведения о характеристиках объекта недвижимости

На основании запроса от 20.09.2021 г., поступившего на рассмотрение 20.09.2021 г., сообщаем, что согласно записям Единого государственного реестра недвижимости:

Земельный участок			
(вид объекта недвижимости)			
Лист № ___ Раздела 1	Всего листов раздела 1 : ___	Всего разделов: ___	Всего листов выписки: ___
20.09.2021 № 99/2021/418540495			
Кадастровый номер:		47:07:0000000:91237	

Номер кадастрового квартала:	47:07:0000000
Дата присвоения кадастрового номера:	12.07.2016
Ранее присвоенный государственный учетный номер:	данные отсутствуют
Адрес:	Ленинградская область, Всеволожский муниципальный район, Куйвозовское сельское поселение, д. Васкелово
Площадь:	87957 +/- 104кв. м
Кадастровая стоимость, руб.:	75176847.9
Кадастровые номера расположенных в пределах земельного участка объектов недвижимости:	47:07:0000000:89779, 47:07:0000000:93682
Кадастровые номера объектов недвижимости, из которых образован объект недвижимости:	данные отсутствуют
Кадастровые номера образованных объектов недвижимости:	данные отсутствуют
Сведения о включении объекта недвижимости в состав предприятия как имущественного комплекса:	

Государственный регистратор		ФГИС ЕГРН
полное наименование должности	подпись	инициалы, фамилия

М.П.

Выписка из Единого государственного реестра недвижимости об объекте недвижимости
Сведения о характеристиках объекта недвижимости

Земельный участок			
<small>(вид объекта недвижимости)</small>			
Лист № __ Раздела 1	Всего листов раздела 1 : __	Всего разделов: __	Всего листов выписки: __
20.09.2021 № 99/2021/418540495			
Кадастровый номер:		47:07:0000000:91237	

Категория земель:	Земли населённых пунктов
Виды разрешенного использования:	размещение и эксплуатация дороги общего пользования
Сведения о кадастровом инженере:	Целищева Ольга Владимировна №47-11-0145
Сведения о лесах, водных объектах и об иных природных объектах, расположенных в пределах земельного участка:	данные отсутствуют
Сведения о том, что земельный участок полностью или частично расположен в границах зоны с особыми условиями использования территории или территории объекта культурного наследия	данные отсутствуют
Сведения о том, что земельный участок расположен в границах особой экономической зоны, территории опережающего социально-экономического развития, зоны территориального развития в Российской Федерации, игровой зоны:	данные отсутствуют
Сведения о том, что земельный участок расположен в границах особо охраняемой природной территории, охотничьих угодий, лесничеств, лесопарков:	данные отсутствуют
Сведения о результатах проведения государственного земельного надзора:	данные отсутствуют
Сведения о расположении земельного участка в границах территории, в отношении которой утвержден проект межевания территории:	данные отсутствуют

Государственный регистратор		ФГИС ЕГРН
полное наименование должности	подпись	инициалы, фамилия

М.П.

Выписка из Единого государственного реестра недвижимости об объекте недвижимости
Сведения о характеристиках объекта недвижимости

Земельный участок			
(вид объекта недвижимости)			
Лист № __ Раздела 1	Всего листов раздела 1 : __	Всего разделов: __	Всего листов выписки: __
20.09.2021 № 99/2021/418540495			
Кадастровый номер:		47:07:0000000:91237	

Условный номер земельного участка:	данные отсутствуют
Сведения о принятии акта и (или) заключении договора, предусматривающих предоставление в соответствии с земельным законодательством исполнительным органом государственной власти или органом местного самоуправления находящегося в государственной или муниципальной собственности земельного участка для строительства наемного дома социального использования или наемного дома коммерческого использования:	данные отсутствуют
Сведения о том, что земельный участок или земельные участки образованы на основании решения об изъятии земельного участка и (или) расположенного на нем объекта недвижимости для государственных или муниципальных нужд:	данные отсутствуют
Сведения о том, что земельный участок образован из земель или земельного участка, государственная собственность на которые не разграничена:	данные отсутствуют
Сведения о наличии земельного спора о местоположении границ земельных участков:	данные отсутствуют
Статус записи об объекте недвижимости:	Сведения об объекте недвижимости имеют статус "актуальные"
Особые отметки:	Сведения о видах разрешенного использования имеют статус «Актуальные незасвидетельствованные». Право (ограничение права, обременение объекта недвижимости) зарегистрировано на данный объект недвижимости с видами разрешенного использования «Для иных видов жилой застройки».
Получатель выписки:	Юркин Илья Олегович

Государственный регистратор		ФГИС ЕГРН
полное наименование должности	подпись	инициалы, фамилия

М.П.

Выписка из Единого государственного реестра недвижимости об объекте недвижимости
Сведения о зарегистрированных правах

Земельный участок	
(вид объекта недвижимости)	
Лист № __ Раздела <u>2</u>	Всего листов раздела <u>2</u> : __
Всего разделов: __	
Всего листов выписки: __	
20.09.2021 № 99/2021/418540495	
Кадастровый номер:	47:07:0000000:91237
1. Правообладатель (правообладатели):	1.1. Российская Федерация
2. Вид, номер и дата государственной регистрации права:	2.1. Собственность, № 47:07:0000000:91237-47/001/2018-3 от 10.10.2018
3. Ограничение прав и обременение объекта недвижимости:	не зарегистрировано
1. Правообладатель (правообладатели):	1.2. Федеральное казенное учреждение "Управление федеральных автомобильных дорог "Северо-Запад" имени Н.В. Смирнова Федерального дорожного агентства", ИНН: 7826062821
2. Вид, номер и дата государственной регистрации права:	2.2. Постоянное (бессрочное) пользование, № 47:07:0000000:91237-47/001/2018-4 от 12.10.2018
3. Ограничение прав и обременение объекта недвижимости:	не зарегистрировано
4. Договоры участия в долевом строительстве:	не зарегистрировано
5. Заявленные в судебном порядке права требования:	данные отсутствуют
6. Сведения о возражении в отношении зарегистрированного права:	данные отсутствуют
7. Сведения о наличии решения об изъятии объекта недвижимости для государственных и муниципальных нужд:	данные отсутствуют
8. Сведения о невозможности государственной регистрации без личного участия правообладателя или его законного представителя:	
9. Правопритязания и сведения о наличии поступивших, но не рассмотренных заявлений о проведении государственной регистрации права (перехода, прекращения права), ограничения права или обременения объекта недвижимости, сделки в отношении объекта недвижимости:	данные отсутствуют
10. Сведения об осуществлении государственной регистрации сделки, права, ограничения права без необходимого в силу закона согласия третьего лица, органа:	данные отсутствуют
11. Сведения о невозможности государственной регистрации перехода, прекращения, ограничения права на земельный участок из земель сельскохозяйственного назначения:	

Государственный регистратор		ФГИС ЕГРН
полное наименование должности	подпись	инициалы, фамилия

М.П.

Выписка из Единого государственного реестра недвижимости об объекте недвижимости
Описание местоположения земельного участка

Земельный участок			
(вид объекта недвижимости)			
Лист № ___ Раздела 3	Всего листов раздела 3 : ___	Всего разделов: ___	Всего листов выписки: ___
20.09.2021 № 99/2021/418540495			
Кадастровый номер:		47:07:0000000:91237	

План (чертеж, схема) земельного участка			
Масштаб 1: данные отсутствуют	Условные обозначения:		

Государственный регистратор		ФГИС ЕГРН
полное наименование должности	подпись	инициалы, фамилия

М.П.

Выписка из Единого государственного реестра недвижимости об объекте недвижимости
Описание местоположения земельного участка

Земельный участок			
<small>(вид объекта недвижимости)</small>			
Лист № __ Раздела 3.1	Всего листов раздела 3.1 : __	Всего разделов: __	Всего листов выписки: __
20.09.2021 № 99/2021/418540495			
Кадастровый номер:		47:07:0000000:91237	

Описание местоположения границ земельного участка							
Номер п/п	Номер точки		Дирекционный угол	Горизонтальное проложение, м	Описание закрепления на местности	Кадастровые номера смежных участков	Сведения об адресах правообладателей смежных земельных участков
	начальная	конечная					
1	2	3	4	5	6	7	8
1	1	2	данные отсутствуют	данные отсутствуют	данные отсутствуют	данные отсутствуют	данные отсутствуют
2	2	3	данные отсутствуют	данные отсутствуют	данные отсутствуют	данные отсутствуют	данные отсутствуют
3	3	4	данные отсутствуют	данные отсутствуют	данные отсутствуют	данные отсутствуют	данные отсутствуют
4	4	5	данные отсутствуют	данные отсутствуют	данные отсутствуют	данные отсутствуют	данные отсутствуют
5	5	6	данные отсутствуют	данные отсутствуют	данные отсутствуют	данные отсутствуют	данные отсутствуют
6	6	7	данные отсутствуют	данные отсутствуют	данные отсутствуют	данные отсутствуют	данные отсутствуют
7	7	8	данные отсутствуют	данные отсутствуют	данные отсутствуют	данные отсутствуют	данные отсутствуют
8	8	9	данные отсутствуют	данные отсутствуют	данные отсутствуют	данные отсутствуют	данные отсутствуют
9	9	10	данные отсутствуют	данные отсутствуют	данные отсутствуют	данные отсутствуют	данные отсутствуют
10	10	11	данные отсутствуют	данные отсутствуют	данные отсутствуют	данные отсутствуют	данные отсутствуют
11	11	12	данные отсутствуют	данные отсутствуют	данные отсутствуют	данные отсутствуют	данные отсутствуют
12	12	13	данные отсутствуют	данные отсутствуют	данные отсутствуют	данные отсутствуют	данные отсутствуют
13	13	14	данные отсутствуют	данные отсутствуют	данные отсутствуют	данные отсутствуют	данные отсутствуют
14	14	15	данные отсутствуют	данные отсутствуют	данные отсутствуют	данные отсутствуют	данные отсутствуют

			отсутствуют	отсутствуют			
15	15	16	данные отсутствуют	данные отсутствуют	данные отсутствуют	данные отсутствуют	данные отсутствуют

Государственный регистратор		ФГИС ЕГРН
полное наименование должности	подпись	инициалы, фамилия

М.П.

Выписка из Единого государственного реестра недвижимости об объекте недвижимости
Описание местоположения земельного участка

Земельный участок			
(вид объекта недвижимости)			
Лист № __ Раздела 3.1	Всего листов раздела 3.1 : __	Всего разделов: __	Всего листов выписки: __
20.09.2021 № 99/2021/418540495			
Кадастровый номер:		47:07:0000000:91237	

Описание местоположения границ земельного участка							
Номер п/п	Номер точки		Дирекционный угол	Горизонтальное проложение, м	Описание закрепления на местности	Кадастровые номера смежных участков	Сведения об адресах правообладателей смежных земельных участков
	начальная	конечная					
1	2	3	4	5	6	7	8
16	16	17	данные отсутствуют	данные отсутствуют	данные отсутствуют	данные отсутствуют	данные отсутствуют
17	17	18	данные отсутствуют	данные отсутствуют	данные отсутствуют	данные отсутствуют	данные отсутствуют
18	18	19	данные отсутствуют	данные отсутствуют	данные отсутствуют	данные отсутствуют	данные отсутствуют
19	19	20	данные отсутствуют	данные отсутствуют	данные отсутствуют	данные отсутствуют	данные отсутствуют
20	20	21	данные отсутствуют	данные отсутствуют	данные отсутствуют	данные отсутствуют	данные отсутствуют
21	21	22	данные отсутствуют	данные отсутствуют	данные отсутствуют	данные отсутствуют	данные отсутствуют
22	22	23	данные отсутствуют	данные отсутствуют	данные отсутствуют	данные отсутствуют	данные отсутствуют
23	23	24	данные отсутствуют	данные отсутствуют	данные отсутствуют	данные отсутствуют	данные отсутствуют
24	24	25	данные отсутствуют	данные отсутствуют	данные отсутствуют	данные отсутствуют	данные отсутствуют
25	25	26	данные отсутствуют	данные отсутствуют	данные отсутствуют	данные отсутствуют	данные отсутствуют
26	26	27	данные отсутствуют	данные отсутствуют	данные отсутствуют	данные отсутствуют	данные отсутствуют
27	27	28	данные отсутствуют	данные отсутствуют	данные отсутствуют	данные отсутствуют	данные отсутствуют
28	28	29	данные отсутствуют	данные отсутствуют	данные отсутствуют	данные отсутствуют	данные отсутствуют

29	29	30	данные отсутствуют	данные отсутствуют	данные отсутствуют	данные отсутствуют	данные отсутствуют
30	30	31	данные отсутствуют	данные отсутствуют	данные отсутствуют	данные отсутствуют	данные отсутствуют

Государственный регистратор		ФГИС ЕГРН
полное наименование должности	подпись	инициалы, фамилия

М.П.

Выписка из Единого государственного реестра недвижимости об объекте недвижимости
Описание местоположения земельного участка

Земельный участок			
(вид объекта недвижимости)			
Лист № __ Раздела 3.1	Всего листов раздела 3.1 : __	Всего разделов: __	Всего листов выписки: __
20.09.2021 № 99/2021/418540495			
Кадастровый номер:		47:07:0000000:91237	

Описание местоположения границ земельного участка							
Номер п/п	Номер точки		Дирекционный угол	Горизонтальное проложение, м	Описание закрепления на местности	Кадастровые номера смежных участков	Сведения об адресах правообладателей смежных земельных участков
	начальная	конечная					
1	2	3	4	5	6	7	8
31	31	32	данные отсутствуют	данные отсутствуют	данные отсутствуют	данные отсутствуют	данные отсутствуют
32	32	33	данные отсутствуют	данные отсутствуют	данные отсутствуют	данные отсутствуют	данные отсутствуют
33	33	34	данные отсутствуют	данные отсутствуют	данные отсутствуют	данные отсутствуют	данные отсутствуют
34	34	35	данные отсутствуют	данные отсутствуют	данные отсутствуют	данные отсутствуют	данные отсутствуют
35	35	36	данные отсутствуют	данные отсутствуют	данные отсутствуют	данные отсутствуют	данные отсутствуют
36	36	37	данные отсутствуют	данные отсутствуют	данные отсутствуют	данные отсутствуют	данные отсутствуют
37	37	38	данные отсутствуют	данные отсутствуют	данные отсутствуют	данные отсутствуют	данные отсутствуют
38	38	39	данные отсутствуют	данные отсутствуют	данные отсутствуют	данные отсутствуют	данные отсутствуют
39	39	40	данные отсутствуют	данные отсутствуют	данные отсутствуют	данные отсутствуют	данные отсутствуют
40	40	41	данные отсутствуют	данные отсутствуют	данные отсутствуют	данные отсутствуют	данные отсутствуют
41	41	42	данные отсутствуют	данные отсутствуют	данные отсутствуют	данные отсутствуют	данные отсутствуют
42	42	43	данные отсутствуют	данные отсутствуют	данные отсутствуют	данные отсутствуют	данные отсутствуют
43	43	44	данные отсутствуют	данные отсутствуют	данные отсутствуют	данные отсутствуют	данные отсутствуют

44	44	45	данные отсутствуют	данные отсутствуют	данные отсутствуют	данные отсутствуют	данные отсутствуют
45	45	46	данные отсутствуют	данные отсутствуют	данные отсутствуют	данные отсутствуют	данные отсутствуют

Государственный регистратор		ФГИС ЕГРН
полное наименование должности	подпись	инициалы, фамилия

М.П.

Выписка из Единого государственного реестра недвижимости об объекте недвижимости
Описание местоположения земельного участка

Земельный участок			
(вид объекта недвижимости)			
Лист № __ Раздела 3.1	Всего листов раздела 3.1 : __	Всего разделов: __	Всего листов выписки: __
20.09.2021 № 99/2021/418540495			
Кадастровый номер:		47:07:0000000:91237	

Описание местоположения границ земельного участка							
Номер п/п	Номер точки		Дирекционный угол	Горизонтальное проложение, м	Описание закрепления на местности	Кадастровые номера смежных участков	Сведения об адресах правообладателей смежных земельных участков
	начальная	конечная					
1	2	3	4	5	6	7	8
46	46	47	данные отсутствуют	данные отсутствуют	данные отсутствуют	данные отсутствуют	данные отсутствуют
47	47	48	данные отсутствуют	данные отсутствуют	данные отсутствуют	данные отсутствуют	данные отсутствуют
48	48	49	данные отсутствуют	данные отсутствуют	данные отсутствуют	данные отсутствуют	данные отсутствуют
49	49	50	данные отсутствуют	данные отсутствуют	данные отсутствуют	данные отсутствуют	данные отсутствуют
50	50	51	данные отсутствуют	данные отсутствуют	данные отсутствуют	данные отсутствуют	данные отсутствуют
51	51	52	данные отсутствуют	данные отсутствуют	данные отсутствуют	данные отсутствуют	данные отсутствуют
52	52	53	данные отсутствуют	данные отсутствуют	данные отсутствуют	данные отсутствуют	данные отсутствуют
53	53	54	данные отсутствуют	данные отсутствуют	данные отсутствуют	данные отсутствуют	данные отсутствуют
54	54	55	данные отсутствуют	данные отсутствуют	данные отсутствуют	данные отсутствуют	данные отсутствуют
55	55	56	данные отсутствуют	данные отсутствуют	данные отсутствуют	данные отсутствуют	данные отсутствуют
56	56	57	данные отсутствуют	данные отсутствуют	данные отсутствуют	данные отсутствуют	данные отсутствуют
57	57	58	данные отсутствуют	данные отсутствуют	данные отсутствуют	данные отсутствуют	данные отсутствуют
58	58	59	данные отсутствуют	данные отсутствуют	данные отсутствуют	данные отсутствуют	данные отсутствуют

59	59	60	данные отсутствуют	данные отсутствуют	данные отсутствуют	данные отсутствуют	данные отсутствуют
60	60	61	данные отсутствуют	данные отсутствуют	данные отсутствуют	данные отсутствуют	данные отсутствуют

Государственный регистратор		ФГИС ЕГРН
полное наименование должности	подпись	инициалы, фамилия

М.П.

Выписка из Единого государственного реестра недвижимости об объекте недвижимости
Описание местоположения земельного участка

Земельный участок			
(вид объекта недвижимости)			
Лист № __ Раздела 3.1	Всего листов раздела 3.1 : __	Всего разделов: __	Всего листов выписки: __
20.09.2021 № 99/2021/418540495			
Кадастровый номер:		47:07:0000000:91237	

Описание местоположения границ земельного участка							
Номер п/п	Номер точки		Дирекционный угол	Горизонтальное проложение, м	Описание закрепления на местности	Кадастровые номера смежных участков	Сведения об адресах правообладателей смежных земельных участков
	начальная	конечная					
1	2	3	4	5	6	7	8
61	61	62	данные отсутствуют	данные отсутствуют	данные отсутствуют	данные отсутствуют	данные отсутствуют
62	62	63	данные отсутствуют	данные отсутствуют	данные отсутствуют	данные отсутствуют	данные отсутствуют
63	63	64	данные отсутствуют	данные отсутствуют	данные отсутствуют	данные отсутствуют	данные отсутствуют
64	64	65	данные отсутствуют	данные отсутствуют	данные отсутствуют	данные отсутствуют	данные отсутствуют
65	65	66	данные отсутствуют	данные отсутствуют	данные отсутствуют	данные отсутствуют	данные отсутствуют
66	66	67	данные отсутствуют	данные отсутствуют	данные отсутствуют	данные отсутствуют	данные отсутствуют
67	67	68	данные отсутствуют	данные отсутствуют	данные отсутствуют	данные отсутствуют	данные отсутствуют
68	68	69	данные отсутствуют	данные отсутствуют	данные отсутствуют	данные отсутствуют	данные отсутствуют
69	69	70	данные отсутствуют	данные отсутствуют	данные отсутствуют	данные отсутствуют	данные отсутствуют
70	70	71	данные отсутствуют	данные отсутствуют	данные отсутствуют	данные отсутствуют	данные отсутствуют
71	71	72	данные отсутствуют	данные отсутствуют	данные отсутствуют	данные отсутствуют	данные отсутствуют
72	72	73	данные отсутствуют	данные отсутствуют	данные отсутствуют	данные отсутствуют	данные отсутствуют
73	73	74	данные отсутствуют	данные отсутствуют	данные отсутствуют	данные отсутствуют	данные отсутствуют

74	74	75	данные отсутствуют	данные отсутствуют	данные отсутствуют	данные отсутствуют	данные отсутствуют
75	75	76	данные отсутствуют	данные отсутствуют	данные отсутствуют	данные отсутствуют	данные отсутствуют

Государственный регистратор		ФГИС ЕГРН
полное наименование должности	подпись	инициалы, фамилия

М.П.

Выписка из Единого государственного реестра недвижимости об объекте недвижимости
Описание местоположения земельного участка

Земельный участок			
(вид объекта недвижимости)			
Лист № __ Раздела 3.1	Всего листов раздела 3.1 : __	Всего разделов: __	Всего листов выписки: __
20.09.2021 № 99/2021/418540495			
Кадастровый номер:		47:07:0000000:91237	

Описание местоположения границ земельного участка							
Номер п/п	Номер точки		Дирекционный угол	Горизонтальное проложение, м	Описание закрепления на местности	Кадастровые номера смежных участков	Сведения об адресах правообладателей смежных земельных участков
	начальная	конечная					
1	2	3	4	5	6	7	8
76	76	77	данные отсутствуют	данные отсутствуют	данные отсутствуют	данные отсутствуют	данные отсутствуют
77	77	78	данные отсутствуют	данные отсутствуют	данные отсутствуют	данные отсутствуют	данные отсутствуют
78	78	79	данные отсутствуют	данные отсутствуют	данные отсутствуют	данные отсутствуют	данные отсутствуют
79	79	80	данные отсутствуют	данные отсутствуют	данные отсутствуют	данные отсутствуют	данные отсутствуют
80	80	81	данные отсутствуют	данные отсутствуют	данные отсутствуют	данные отсутствуют	данные отсутствуют
81	81	82	данные отсутствуют	данные отсутствуют	данные отсутствуют	данные отсутствуют	данные отсутствуют
82	82	83	данные отсутствуют	данные отсутствуют	данные отсутствуют	данные отсутствуют	данные отсутствуют
83	83	84	данные отсутствуют	данные отсутствуют	данные отсутствуют	данные отсутствуют	данные отсутствуют
84	84	85	данные отсутствуют	данные отсутствуют	данные отсутствуют	данные отсутствуют	данные отсутствуют
85	85	86	данные отсутствуют	данные отсутствуют	данные отсутствуют	данные отсутствуют	данные отсутствуют
86	86	87	данные отсутствуют	данные отсутствуют	данные отсутствуют	данные отсутствуют	данные отсутствуют
87	87	88	данные отсутствуют	данные отсутствуют	данные отсутствуют	данные отсутствуют	данные отсутствуют
88	88	89	данные отсутствуют	данные отсутствуют	данные отсутствуют	данные отсутствуют	данные отсутствуют

89	89	90	данные отсутствуют	данные отсутствуют	данные отсутствуют	данные отсутствуют	данные отсутствуют
90	90	91	данные отсутствуют	данные отсутствуют	данные отсутствуют	данные отсутствуют	данные отсутствуют

Государственный регистратор		ФГИС ЕГРН
полное наименование должности	подпись	инициалы, фамилия

М.П.

Выписка из Единого государственного реестра недвижимости об объекте недвижимости
Описание местоположения земельного участка

Земельный участок			
(вид объекта недвижимости)			
Лист № __ Раздела 3.1	Всего листов раздела 3.1 : __	Всего разделов: __	Всего листов выписки: __
20.09.2021 № 99/2021/418540495			
Кадастровый номер:		47:07:0000000:91237	

Описание местоположения границ земельного участка							
Номер п/п	Номер точки		Дирекционный угол	Горизонтальное проложение, м	Описание закрепления на местности	Кадастровые номера смежных участков	Сведения об адресах правообладателей смежных земельных участков
	начальная	конечная					
1	2	3	4	5	6	7	8
91	91	92	данные отсутствуют	данные отсутствуют	данные отсутствуют	данные отсутствуют	данные отсутствуют
92	92	93	данные отсутствуют	данные отсутствуют	данные отсутствуют	данные отсутствуют	данные отсутствуют
93	93	94	данные отсутствуют	данные отсутствуют	данные отсутствуют	данные отсутствуют	данные отсутствуют
94	94	95	данные отсутствуют	данные отсутствуют	данные отсутствуют	данные отсутствуют	данные отсутствуют
95	95	96	данные отсутствуют	данные отсутствуют	данные отсутствуют	данные отсутствуют	данные отсутствуют
96	96	97	данные отсутствуют	данные отсутствуют	данные отсутствуют	данные отсутствуют	данные отсутствуют
97	97	98	данные отсутствуют	данные отсутствуют	данные отсутствуют	данные отсутствуют	данные отсутствуют
98	98	99	данные отсутствуют	данные отсутствуют	данные отсутствуют	данные отсутствуют	данные отсутствуют
99	99	100	данные отсутствуют	данные отсутствуют	данные отсутствуют	данные отсутствуют	данные отсутствуют
100	100	101	данные отсутствуют	данные отсутствуют	данные отсутствуют	данные отсутствуют	данные отсутствуют
101	101	102	данные отсутствуют	данные отсутствуют	данные отсутствуют	данные отсутствуют	данные отсутствуют
102	102	103	данные отсутствуют	данные отсутствуют	данные отсутствуют	данные отсутствуют	данные отсутствуют
103	103	104	данные отсутствуют	данные отсутствуют	данные отсутствуют	данные отсутствуют	данные отсутствуют

104	104	105	данные отсутствуют	данные отсутствуют	данные отсутствуют	данные отсутствуют	данные отсутствуют
105	105	106	данные отсутствуют	данные отсутствуют	данные отсутствуют	данные отсутствуют	данные отсутствуют

Государственный регистратор		ФГИС ЕГРН
полное наименование должности	подпись	инициалы, фамилия

М.П.

Выписка из Единого государственного реестра недвижимости об объекте недвижимости
Описание местоположения земельного участка

Земельный участок			
(вид объекта недвижимости)			
Лист № __ Раздела 3.1	Всего листов раздела 3.1 : __	Всего разделов: __	Всего листов выписки: __
20.09.2021 № 99/2021/418540495			
Кадастровый номер:		47:07:0000000:91237	

Описание местоположения границ земельного участка							
Номер п/п	Номер точки		Дирекционный угол	Горизонтальное проложение, м	Описание закрепления на местности	Кадастровые номера смежных участков	Сведения об адресах правообладателей смежных земельных участков
	начальная	конечная					
1	2	3	4	5	6	7	8
106	106	107	данные отсутствуют	данные отсутствуют	данные отсутствуют	данные отсутствуют	данные отсутствуют
107	107	108	данные отсутствуют	данные отсутствуют	данные отсутствуют	данные отсутствуют	данные отсутствуют
108	108	109	данные отсутствуют	данные отсутствуют	данные отсутствуют	данные отсутствуют	данные отсутствуют
109	109	110	данные отсутствуют	данные отсутствуют	данные отсутствуют	данные отсутствуют	данные отсутствуют
110	110	111	данные отсутствуют	данные отсутствуют	данные отсутствуют	данные отсутствуют	данные отсутствуют
111	111	112	данные отсутствуют	данные отсутствуют	данные отсутствуют	данные отсутствуют	данные отсутствуют
112	112	113	данные отсутствуют	данные отсутствуют	данные отсутствуют	данные отсутствуют	данные отсутствуют
113	113	114	данные отсутствуют	данные отсутствуют	данные отсутствуют	данные отсутствуют	данные отсутствуют
114	114	115	данные отсутствуют	данные отсутствуют	данные отсутствуют	данные отсутствуют	данные отсутствуют
115	115	116	данные отсутствуют	данные отсутствуют	данные отсутствуют	данные отсутствуют	данные отсутствуют
116	116	117	данные отсутствуют	данные отсутствуют	данные отсутствуют	данные отсутствуют	данные отсутствуют
117	117	118	данные отсутствуют	данные отсутствуют	данные отсутствуют	данные отсутствуют	данные отсутствуют
118	118	119	данные отсутствуют	данные отсутствуют	данные отсутствуют	данные отсутствуют	данные отсутствуют

119	119	120	данные отсутствуют	данные отсутствуют	данные отсутствуют	данные отсутствуют	данные отсутствуют
120	120	121	данные отсутствуют	данные отсутствуют	данные отсутствуют	данные отсутствуют	данные отсутствуют

Государственный регистратор		ФГИС ЕГРН
полное наименование должности	подпись	инициалы, фамилия

М.П.

Выписка из Единого государственного реестра недвижимости об объекте недвижимости
Описание местоположения земельного участка

Земельный участок			
(вид объекта недвижимости)			
Лист № __ Раздела 3.1	Всего листов раздела 3.1 : __	Всего разделов: __	Всего листов выписки: __
20.09.2021 № 99/2021/418540495			
Кадастровый номер:		47:07:0000000:91237	

Описание местоположения границ земельного участка							
Номер п/п	Номер точки		Дирекционный угол	Горизонтальное проложение, м	Описание закрепления на местности	Кадастровые номера смежных участков	Сведения об адресах правообладателей смежных земельных участков
	начальная	конечная					
1	2	3	4	5	6	7	8
121	121	122	данные отсутствуют	данные отсутствуют	данные отсутствуют	данные отсутствуют	данные отсутствуют
122	122	123	данные отсутствуют	данные отсутствуют	данные отсутствуют	данные отсутствуют	данные отсутствуют
123	123	124	данные отсутствуют	данные отсутствуют	данные отсутствуют	данные отсутствуют	данные отсутствуют
124	124	125	данные отсутствуют	данные отсутствуют	данные отсутствуют	данные отсутствуют	данные отсутствуют
125	125	126	данные отсутствуют	данные отсутствуют	данные отсутствуют	данные отсутствуют	данные отсутствуют
126	126	127	данные отсутствуют	данные отсутствуют	данные отсутствуют	данные отсутствуют	данные отсутствуют
127	127	128	данные отсутствуют	данные отсутствуют	данные отсутствуют	данные отсутствуют	данные отсутствуют
128	128	129	данные отсутствуют	данные отсутствуют	данные отсутствуют	данные отсутствуют	данные отсутствуют
129	129	130	данные отсутствуют	данные отсутствуют	данные отсутствуют	данные отсутствуют	данные отсутствуют
130	130	131	данные отсутствуют	данные отсутствуют	данные отсутствуют	данные отсутствуют	данные отсутствуют
131	131	132	данные отсутствуют	данные отсутствуют	данные отсутствуют	данные отсутствуют	данные отсутствуют
132	132	133	данные отсутствуют	данные отсутствуют	данные отсутствуют	данные отсутствуют	данные отсутствуют
133	133	134	данные отсутствуют	данные отсутствуют	данные отсутствуют	данные отсутствуют	данные отсутствуют

134	134	135	данные отсутствуют	данные отсутствуют	данные отсутствуют	данные отсутствуют	данные отсутствуют
135	135	136	данные отсутствуют	данные отсутствуют	данные отсутствуют	данные отсутствуют	данные отсутствуют

Государственный регистратор		ФГИС ЕГРН
полное наименование должности	подпись	инициалы, фамилия

М.П.

Выписка из Единого государственного реестра недвижимости об объекте недвижимости
Описание местоположения земельного участка

Земельный участок			
(вид объекта недвижимости)			
Лист № __ Раздела 3.1	Всего листов раздела 3.1 : __	Всего разделов: __	Всего листов выписки: __
20.09.2021 № 99/2021/418540495			
Кадастровый номер:		47:07:0000000:91237	

Описание местоположения границ земельного участка							
Номер п/п	Номер точки		Дирекционный угол	Горизонтальное проложение, м	Описание закрепления на местности	Кадастровые номера смежных участков	Сведения об адресах правообладателей смежных земельных участков
	начальная	конечная					
1	2	3	4	5	6	7	8
136	136	137	данные отсутствуют	данные отсутствуют	данные отсутствуют	данные отсутствуют	данные отсутствуют
137	137	138	данные отсутствуют	данные отсутствуют	данные отсутствуют	данные отсутствуют	данные отсутствуют
138	138	139	данные отсутствуют	данные отсутствуют	данные отсутствуют	данные отсутствуют	данные отсутствуют
139	139	140	данные отсутствуют	данные отсутствуют	данные отсутствуют	данные отсутствуют	данные отсутствуют
140	140	141	данные отсутствуют	данные отсутствуют	данные отсутствуют	данные отсутствуют	данные отсутствуют
141	141	142	данные отсутствуют	данные отсутствуют	данные отсутствуют	данные отсутствуют	данные отсутствуют
142	142	143	данные отсутствуют	данные отсутствуют	данные отсутствуют	данные отсутствуют	данные отсутствуют
143	143	144	данные отсутствуют	данные отсутствуют	данные отсутствуют	данные отсутствуют	данные отсутствуют
144	144	145	данные отсутствуют	данные отсутствуют	данные отсутствуют	данные отсутствуют	данные отсутствуют
145	145	146	данные отсутствуют	данные отсутствуют	данные отсутствуют	данные отсутствуют	данные отсутствуют
146	146	147	данные отсутствуют	данные отсутствуют	данные отсутствуют	данные отсутствуют	данные отсутствуют
147	147	148	данные отсутствуют	данные отсутствуют	данные отсутствуют	данные отсутствуют	данные отсутствуют
148	148	149	данные отсутствуют	данные отсутствуют	данные отсутствуют	данные отсутствуют	данные отсутствуют

149	149	150	данные отсутствуют	данные отсутствуют	данные отсутствуют	данные отсутствуют	данные отсутствуют
150	150	151	данные отсутствуют	данные отсутствуют	данные отсутствуют	данные отсутствуют	данные отсутствуют

Государственный регистратор		ФГИС ЕГРН
полное наименование должности	подпись	инициалы, фамилия

М.П.

Выписка из Единого государственного реестра недвижимости об объекте недвижимости
Описание местоположения земельного участка

Земельный участок			
(вид объекта недвижимости)			
Лист № __ Раздела 3.1	Всего листов раздела 3.1 : __	Всего разделов: __	Всего листов выписки: __
20.09.2021 № 99/2021/418540495			
Кадастровый номер:		47:07:0000000:91237	

Описание местоположения границ земельного участка							
Номер п/п	Номер точки		Дирекционный угол	Горизонтальное проложение, м	Описание закрепления на местности	Кадастровые номера смежных участков	Сведения об адресах правообладателей смежных земельных участков
	начальная	конечная					
1	2	3	4	5	6	7	8
151	151	152	данные отсутствуют	данные отсутствуют	данные отсутствуют	данные отсутствуют	данные отсутствуют
152	152	153	данные отсутствуют	данные отсутствуют	данные отсутствуют	данные отсутствуют	данные отсутствуют
153	153	154	данные отсутствуют	данные отсутствуют	данные отсутствуют	данные отсутствуют	данные отсутствуют
154	154	155	данные отсутствуют	данные отсутствуют	данные отсутствуют	данные отсутствуют	данные отсутствуют
155	155	156	данные отсутствуют	данные отсутствуют	данные отсутствуют	данные отсутствуют	данные отсутствуют
156	156	157	данные отсутствуют	данные отсутствуют	данные отсутствуют	данные отсутствуют	данные отсутствуют
157	157	158	данные отсутствуют	данные отсутствуют	данные отсутствуют	данные отсутствуют	данные отсутствуют
158	158	159	данные отсутствуют	данные отсутствуют	данные отсутствуют	данные отсутствуют	данные отсутствуют
159	159	160	данные отсутствуют	данные отсутствуют	данные отсутствуют	данные отсутствуют	данные отсутствуют
160	160	161	данные отсутствуют	данные отсутствуют	данные отсутствуют	данные отсутствуют	данные отсутствуют
161	161	162	данные отсутствуют	данные отсутствуют	данные отсутствуют	данные отсутствуют	данные отсутствуют
162	162	163	данные отсутствуют	данные отсутствуют	данные отсутствуют	данные отсутствуют	данные отсутствуют
163	163	164	данные отсутствуют	данные отсутствуют	данные отсутствуют	данные отсутствуют	данные отсутствуют

164	164	165	данные отсутствуют	данные отсутствуют	данные отсутствуют	данные отсутствуют	данные отсутствуют
165	165	166	данные отсутствуют	данные отсутствуют	данные отсутствуют	данные отсутствуют	данные отсутствуют

Государственный регистратор		ФГИС ЕГРН
полное наименование должности	подпись	инициалы, фамилия

М.П.

Выписка из Единого государственного реестра недвижимости об объекте недвижимости
Описание местоположения земельного участка

Земельный участок			
(вид объекта недвижимости)			
Лист № __ Раздела 3.1	Всего листов раздела 3.1 : __	Всего разделов: __	Всего листов выписки: __
20.09.2021 № 99/2021/418540495			
Кадастровый номер:		47:07:0000000:91237	

Описание местоположения границ земельного участка							
Номер п/п	Номер точки		Дирекционный угол	Горизонтальное проложение, м	Описание закрепления на местности	Кадастровые номера смежных участков	Сведения об адресах правообладателей смежных земельных участков
	начальная	конечная					
1	2	3	4	5	6	7	8
166	166	167	данные отсутствуют	данные отсутствуют	данные отсутствуют	данные отсутствуют	данные отсутствуют
167	167	168	данные отсутствуют	данные отсутствуют	данные отсутствуют	данные отсутствуют	данные отсутствуют
168	168	169	данные отсутствуют	данные отсутствуют	данные отсутствуют	данные отсутствуют	данные отсутствуют
169	169	170	данные отсутствуют	данные отсутствуют	данные отсутствуют	данные отсутствуют	данные отсутствуют
170	170	171	данные отсутствуют	данные отсутствуют	данные отсутствуют	данные отсутствуют	данные отсутствуют
171	171	172	данные отсутствуют	данные отсутствуют	данные отсутствуют	данные отсутствуют	данные отсутствуют
172	172	173	данные отсутствуют	данные отсутствуют	данные отсутствуют	данные отсутствуют	данные отсутствуют
173	173	174	данные отсутствуют	данные отсутствуют	данные отсутствуют	данные отсутствуют	данные отсутствуют
174	174	175	данные отсутствуют	данные отсутствуют	данные отсутствуют	данные отсутствуют	данные отсутствуют
175	175	176	данные отсутствуют	данные отсутствуют	данные отсутствуют	данные отсутствуют	данные отсутствуют
176	176	177	данные отсутствуют	данные отсутствуют	данные отсутствуют	данные отсутствуют	данные отсутствуют
177	177	178	данные отсутствуют	данные отсутствуют	данные отсутствуют	данные отсутствуют	данные отсутствуют
178	178	179	данные отсутствуют	данные отсутствуют	данные отсутствуют	данные отсутствуют	данные отсутствуют

179	179	180	данные отсутствуют	данные отсутствуют	данные отсутствуют	данные отсутствуют	данные отсутствуют
180	180	181	данные отсутствуют	данные отсутствуют	данные отсутствуют	данные отсутствуют	данные отсутствуют

Государственный регистратор		ФГИС ЕГРН
полное наименование должности	подпись	инициалы, фамилия

М.П.

Выписка из Единого государственного реестра недвижимости об объекте недвижимости
Описание местоположения земельного участка

Земельный участок			
(вид объекта недвижимости)			
Лист № __ Раздела 3.1	Всего листов раздела 3.1 : __	Всего разделов: __	Всего листов выписки: __
20.09.2021 № 99/2021/418540495			
Кадастровый номер:		47:07:0000000:91237	

Описание местоположения границ земельного участка							
Номер п/п	Номер точки		Дирекционный угол	Горизонтальное проложение, м	Описание закрепления на местности	Кадастровые номера смежных участков	Сведения об адресах правообладателей смежных земельных участков
	начальная	конечная					
1	2	3	4	5	6	7	8
181	181	182	данные отсутствуют	данные отсутствуют	данные отсутствуют	данные отсутствуют	данные отсутствуют
182	182	183	данные отсутствуют	данные отсутствуют	данные отсутствуют	данные отсутствуют	данные отсутствуют
183	183	184	данные отсутствуют	данные отсутствуют	данные отсутствуют	данные отсутствуют	данные отсутствуют
184	184	185	данные отсутствуют	данные отсутствуют	данные отсутствуют	данные отсутствуют	данные отсутствуют
185	185	186	данные отсутствуют	данные отсутствуют	данные отсутствуют	данные отсутствуют	данные отсутствуют
186	186	187	данные отсутствуют	данные отсутствуют	данные отсутствуют	данные отсутствуют	данные отсутствуют
187	187	188	данные отсутствуют	данные отсутствуют	данные отсутствуют	данные отсутствуют	данные отсутствуют
188	188	189	данные отсутствуют	данные отсутствуют	данные отсутствуют	данные отсутствуют	данные отсутствуют
189	189	190	данные отсутствуют	данные отсутствуют	данные отсутствуют	данные отсутствуют	данные отсутствуют
190	190	191	данные отсутствуют	данные отсутствуют	данные отсутствуют	данные отсутствуют	данные отсутствуют
191	191	192	данные отсутствуют	данные отсутствуют	данные отсутствуют	данные отсутствуют	данные отсутствуют
192	192	193	данные отсутствуют	данные отсутствуют	данные отсутствуют	данные отсутствуют	данные отсутствуют
193	193	194	данные отсутствуют	данные отсутствуют	данные отсутствуют	данные отсутствуют	данные отсутствуют

194	194	195	данные отсутствуют	данные отсутствуют	данные отсутствуют	данные отсутствуют	данные отсутствуют
195	195	196	данные отсутствуют	данные отсутствуют	данные отсутствуют	данные отсутствуют	данные отсутствуют

Государственный регистратор		ФГИС ЕГРН
полное наименование должности	подпись	инициалы, фамилия

М.П.

Выписка из Единого государственного реестра недвижимости об объекте недвижимости
Описание местоположения земельного участка

Земельный участок			
(вид объекта недвижимости)			
Лист № __ Раздела 3.1	Всего листов раздела 3.1 : __	Всего разделов: __	Всего листов выписки: __
20.09.2021 № 99/2021/418540495			
Кадастровый номер:		47:07:0000000:91237	

Описание местоположения границ земельного участка							
Номер п/п	Номер точки		Дирекционный угол	Горизонтальное проложение, м	Описание закрепления на местности	Кадастровые номера смежных участков	Сведения об адресах правообладателей смежных земельных участков
	начальная	конечная					
1	2	3	4	5	6	7	8
196	196	197	данные отсутствуют	данные отсутствуют	данные отсутствуют	данные отсутствуют	данные отсутствуют
197	197	198	данные отсутствуют	данные отсутствуют	данные отсутствуют	данные отсутствуют	данные отсутствуют
198	198	199	данные отсутствуют	данные отсутствуют	данные отсутствуют	данные отсутствуют	данные отсутствуют
199	199	200	данные отсутствуют	данные отсутствуют	данные отсутствуют	данные отсутствуют	данные отсутствуют
200	200	201	данные отсутствуют	данные отсутствуют	данные отсутствуют	данные отсутствуют	данные отсутствуют
201	201	202	данные отсутствуют	данные отсутствуют	данные отсутствуют	данные отсутствуют	данные отсутствуют
202	202	203	данные отсутствуют	данные отсутствуют	данные отсутствуют	данные отсутствуют	данные отсутствуют
203	203	204	данные отсутствуют	данные отсутствуют	данные отсутствуют	данные отсутствуют	данные отсутствуют
204	204	205	данные отсутствуют	данные отсутствуют	данные отсутствуют	данные отсутствуют	данные отсутствуют
205	205	206	данные отсутствуют	данные отсутствуют	данные отсутствуют	данные отсутствуют	данные отсутствуют
206	206	207	данные отсутствуют	данные отсутствуют	данные отсутствуют	данные отсутствуют	данные отсутствуют
207	207	208	данные отсутствуют	данные отсутствуют	данные отсутствуют	данные отсутствуют	данные отсутствуют
208	208	209	данные отсутствуют	данные отсутствуют	данные отсутствуют	данные отсутствуют	данные отсутствуют

209	209	210	данные отсутствуют	данные отсутствуют	данные отсутствуют	данные отсутствуют	данные отсутствуют
210	210	211	данные отсутствуют	данные отсутствуют	данные отсутствуют	данные отсутствуют	данные отсутствуют

Государственный регистратор		ФГИС ЕГРН
полное наименование должности	подпись	инициалы, фамилия

М.П.

Выписка из Единого государственного реестра недвижимости об объекте недвижимости
Описание местоположения земельного участка

Земельный участок			
(вид объекта недвижимости)			
Лист № __ Раздела 3.1	Всего листов раздела 3.1 : __	Всего разделов: __	Всего листов выписки: __
20.09.2021 № 99/2021/418540495			
Кадастровый номер:		47:07:0000000:91237	

Описание местоположения границ земельного участка							
Номер п/п	Номер точки		Дирекционный угол	Горизонтальное проложение, м	Описание закрепления на местности	Кадастровые номера смежных участков	Сведения об адресах правообладателей смежных земельных участков
	начальная	конечная					
1	2	3	4	5	6	7	8
211	211	212	данные отсутствуют	данные отсутствуют	данные отсутствуют	данные отсутствуют	данные отсутствуют
212	212	213	данные отсутствуют	данные отсутствуют	данные отсутствуют	данные отсутствуют	данные отсутствуют
213	213	214	данные отсутствуют	данные отсутствуют	данные отсутствуют	данные отсутствуют	данные отсутствуют
214	214	215	данные отсутствуют	данные отсутствуют	данные отсутствуют	данные отсутствуют	данные отсутствуют
215	215	216	данные отсутствуют	данные отсутствуют	данные отсутствуют	данные отсутствуют	данные отсутствуют
216	216	217	данные отсутствуют	данные отсутствуют	данные отсутствуют	данные отсутствуют	данные отсутствуют
217	217	218	данные отсутствуют	данные отсутствуют	данные отсутствуют	данные отсутствуют	данные отсутствуют
218	218	219	данные отсутствуют	данные отсутствуют	данные отсутствуют	данные отсутствуют	данные отсутствуют
219	219	220	данные отсутствуют	данные отсутствуют	данные отсутствуют	данные отсутствуют	данные отсутствуют
220	220	221	данные отсутствуют	данные отсутствуют	данные отсутствуют	данные отсутствуют	данные отсутствуют
221	221	222	данные отсутствуют	данные отсутствуют	данные отсутствуют	данные отсутствуют	данные отсутствуют
222	222	223	данные отсутствуют	данные отсутствуют	данные отсутствуют	данные отсутствуют	данные отсутствуют
223	223	224	данные отсутствуют	данные отсутствуют	данные отсутствуют	данные отсутствуют	данные отсутствуют

224	224	225	данные отсутствуют	данные отсутствуют	данные отсутствуют	данные отсутствуют	данные отсутствуют
225	225	226	данные отсутствуют	данные отсутствуют	данные отсутствуют	данные отсутствуют	данные отсутствуют

Государственный регистратор		ФГИС ЕГРН
полное наименование должности	подпись	инициалы, фамилия

М.П.

Выписка из Единого государственного реестра недвижимости об объекте недвижимости
Описание местоположения земельного участка

Земельный участок			
<small>(вид объекта недвижимости)</small>			
Лист № ___ Раздела 3.1	Всего листов раздела 3.1 : ___	Всего разделов: ___	Всего листов выписки: ___
20.09.2021 № 99/2021/418540495			
Кадастровый номер:		47:07:0000000:91237	

Описание местоположения границ земельного участка							
Номер п/п	Номер точки		Дирекционный угол	Горизонтальное проложение, м	Описание закрепления на местности	Кадастровые номера смежных участков	Сведения об адресах правообладателей смежных земельных участков
	начальная	конечная					
1	2	3	4	5	6	7	8
226	226	227	данные отсутствуют	данные отсутствуют	данные отсутствуют	данные отсутствуют	данные отсутствуют
227	227	228	данные отсутствуют	данные отсутствуют	данные отсутствуют	данные отсутствуют	данные отсутствуют
228	228	1	данные отсутствуют	данные отсутствуют	данные отсутствуют	данные отсутствуют	данные отсутствуют

Государственный регистратор		ФГИС ЕГРН
полное наименование должности	подпись	инициалы, фамилия

М.П.

Выписка из Единого государственного реестра недвижимости об объекте недвижимости
Описание местоположения земельного участка

Земельный участок			
(вид объекта недвижимости)			
Лист № __ Раздела 3.2	Всего листов раздела 3.2 : __	Всего разделов: __	Всего листов выписки: __
20.09.2021 № 99/2021/418540495			
Кадастровый номер:		47:07:0000000:91237	

Сведения о характерных точках границы земельного участка				
Система координат: МСК 47 зона 2				
Зона №				
Номер точки	Координаты		Описание закрепления на местности	Средняя квадратическая погрешность определения координат характерных точек границ земельного участка, м
	X	Y		
1	2	3	4	5
1	483690.47	2217418.48	Закрепление отсутствует	0.1
2	483689.53	2217414.92	Закрепление отсутствует	0.1
3	483689.93	2217411.35	Закрепление отсутствует	0.1
4	483692.23	2217408.97	Закрепление отсутствует	0.1
5	483702.14	2217406.11	Закрепление отсутствует	0.1
6	483723.35	2217402.39	Закрепление отсутствует	0.1
7	483777.69	2217379.87	Закрепление отсутствует	0.1
8	483778.96	2217390.06	Закрепление отсутствует	0.1
9	483810.53	2217378.8	Закрепление отсутствует	0.1
10	483799.93	2217374.51	Закрепление отсутствует	0.1
11	483892.83	2217341.33	Закрепление отсутствует	0.1
12	483959.9	2217315.57	Закрепление отсутствует	0.1
13	483958.45	2217320.56	Закрепление отсутствует	0.1
14	483979.34	2217322.03	Закрепление отсутствует	0.1
15	483975.47	2217309.6	Закрепление отсутствует	0.1

Государственный регистратор		ФГИС ЕГРН
полное наименование должности	подпись	инициалы, фамилия

М.П.

Выписка из Единого государственного реестра недвижимости об объекте недвижимости
Описание местоположения земельного участка

Земельный участок			
(вид объекта недвижимости)			
Лист № __ Раздела 3.2	Всего листов раздела 3.2 : __	Всего разделов: __	Всего листов выписки: __
20.09.2021 № 99/2021/418540495			
Кадастровый номер:		47:07:0000000:91237	

Сведения о характерных точках границы земельного участка				
Система координат: МСК 47 зона 2				
Зона №				
Номер точки	Координаты		Описание закрепления на местности	Средняя квадратическая погрешность определения координат характерных точек границ земельного участка, м
	X	Y		
1	2	3	4	5
16	483997.5	2217299.23	Закрепление отсутствует	0.1
17	484037.65	2217284.84	Закрепление отсутствует	0.1
18	484080.84	2217271.67	Закрепление отсутствует	0.1
19	484181.43	2217237.41	Закрепление отсутствует	0.1
20	484259.33	2217208.31	Закрепление отсутствует	0.1
21	484266.26	2217213.09	Закрепление отсутствует	0.1
22	484278.65	2217199.64	Закрепление отсутствует	0.1
23	484293.62	2217200.32	Закрепление отсутствует	0.1
24	484303.2	2217190.3	Закрепление отсутствует	0.1
25	484340.49	2217173.64	Закрепление отсутствует	0.1
26	484393.84	2217145.88	Закрепление отсутствует	0.1
27	484441.45	2217117.97	Закрепление отсутствует	0.1
28	484477.02	2217094.11	Закрепление отсутствует	0.1
29	484485.53	2217097.42	Закрепление отсутствует	0.1
30	484496.99	2217080	Закрепление отсутствует	0.1

Государственный регистратор		ФГИС ЕГРН
полное наименование должности	подпись	инициалы, фамилия

М.П.

Выписка из Единого государственного реестра недвижимости об объекте недвижимости
Описание местоположения земельного участка

Земельный участок			
<small>(вид объекта недвижимости)</small>			
Лист № __ Раздела 3.2	Всего листов раздела 3.2 : __	Всего разделов: __	Всего листов выписки: __
20.09.2021 № 99/2021/418540495			
Кадастровый номер:		47:07:0000000:91237	

Сведения о характерных точках границы земельного участка				
Система координат: МСК 47 зона 2				
Зона №				
Номер точки	Координаты		Описание закрепления на местности	Средняя квадратическая погрешность определения координат характерных точек границ земельного участка, м
	X	Y		
1	2	3	4	5
31	484510.24	2217070.37	Закрепление отсутствует	0.1
32	484534.24	2217051.32	Закрепление отсутствует	0.1
33	484570.01	2217020.1	Закрепление отсутствует	0.1
34	484603.95	2216988.77	Закрепление отсутствует	0.1
35	484607.26	2216985.56	Закрепление отсутствует	0.1
36	484627.73	2216966.23	Закрепление отсутствует	0.1
37	484631.28	2216963.13	Закрепление отсутствует	0.1
38	484635.74	2216968.17	Закрепление отсутствует	0.1
39	484652.42	2216950.79	Закрепление отсутствует	0.1
40	484645.16	2216948.55	Закрепление отсутствует	0.1
41	484723.92	2216864.46	Закрепление отсутствует	0.1
42	484730.59	2216868.15	Закрепление отсутствует	0.1
43	484736.67	2216855.34	Закрепление отсутствует	0.1
44	484732.89	2216854.43	Закрепление отсутствует	0.1
45	484739.89	2216846.42	Закрепление отсутствует	0.1

Государственный регистратор		ФГИС ЕГРН
полное наименование должности	подпись	инициалы, фамилия

М.П.

Выписка из Единого государственного реестра недвижимости об объекте недвижимости
Описание местоположения земельного участка

Земельный участок			
(вид объекта недвижимости)			
Лист № __ Раздела 3.2	Всего листов раздела 3.2 : __	Всего разделов: __	Всего листов выписки: __
20.09.2021 № 99/2021/418540495			
Кадастровый номер:		47:07:0000000:91237	

Сведения о характерных точках границы земельного участка				
Система координат: МСК 47 зона 2				
Зона №				
Номер точки	Координаты		Описание закрепления на местности	Средняя квадратическая погрешность определения координат характерных точек границ земельного участка, м
	X	Y		
1	2	3	4	5
46	484750.46	2216832.16	Закрепление отсутствует	0.1
47	484752.36	2216829.12	Закрепление отсутствует	0.1
48	484757.24	2216816.87	Закрепление отсутствует	0.1
49	484761.57	2216800.61	Закрепление отсутствует	0.1
50	484761.39	2216781.83	Закрепление отсутствует	0.1
51	484760.64	2216774.38	Закрепление отсутствует	0.1
52	484756.75	2216748.38	Закрепление отсутствует	0.1
53	484714.51	2216576.49	Закрепление отсутствует	0.1
54	484720.63	2216576.8	Закрепление отсутствует	0.1
55	484714.13	2216551.59	Закрепление отсутствует	0.1
56	484708.44	2216551.82	Закрепление отсутствует	0.1
57	484687.53	2216467.35	Закрепление отсутствует	0.1
58	484665.79	2216378.95	Закрепление отсутствует	0.1
59	484658.01	2216356.91	Закрепление отсутствует	0.1
60	484648.98	2216335.24	Закрепление отсутствует	0.1

Государственный регистратор		ФГИС ЕГРН
полное наименование должности	подпись	инициалы, фамилия

М.П.

Выписка из Единого государственного реестра недвижимости об объекте недвижимости
Описание местоположения земельного участка

Земельный участок			
(вид объекта недвижимости)			
Лист № __ Раздела 3.2	Всего листов раздела 3.2 : __	Всего разделов: __	Всего листов выписки: __
20.09.2021 № 99/2021/418540495			
Кадастровый номер:		47:07:0000000:91237	

Сведения о характерных точках границы земельного участка				
Система координат: МСК 47 зона 2				
Зона №				
Номер точки	Координаты		Описание закрепления на местности	Средняя квадратическая погрешность определения координат характерных точек границ земельного участка, м
	X	Y		
1	2	3	4	5
61	484642.84	2216326.38	Закрепление отсутствует	0.1
62	484633.3	2216312.58	Закрепление отсутствует	0.1
63	484615.53	2216295.34	Закрепление отсутствует	0.1
64	484584.62	2216269.81	Закрепление отсутствует	0.1
65	484578.61	2216264.12	Закрепление отсутствует	0.1
66	484560.73	2216244.09	Закрепление отсутствует	0.1
67	484546.13	2216227.57	Закрепление отсутствует	0.1
68	484525.87	2216195.32	Закрепление отсутствует	0.1
69	484517.72	2216179.86	Закрепление отсутствует	0.1
70	484488.94	2216111.96	Закрепление отсутствует	0.1
71	484476.19	2216060.12	Закрепление отсутствует	0.1
72	484485.09	2216062.63	Закрепление отсутствует	0.1
73	484479.74	2216038.52	Закрепление отсутствует	0.1
74	484472.3	2216042.98	Закрепление отсутствует	0.1
75	484439.77	2215894.64	Закрепление отсутствует	0.1

Государственный регистратор		ФГИС ЕГРН
полное наименование должности	подпись	инициалы, фамилия

М.П.

Выписка из Единого государственного реестра недвижимости об объекте недвижимости
Описание местоположения земельного участка

Земельный участок			
(вид объекта недвижимости)			
Лист № __ Раздела 3.2	Всего листов раздела 3.2 : __	Всего разделов: __	Всего листов выписки: __
20.09.2021 № 99/2021/418540495			
Кадастровый номер:		47:07:0000000:91237	

Сведения о характерных точках границы земельного участка				
Система координат: МСК 47 зона 2				
Зона №				
Номер точки	Координаты		Описание закрепления на местности	Средняя квадратическая погрешность определения координат характерных точек границ земельного участка, м
	X	Y		
1	2	3	4	5
76	484429.8	2215862.12	Закрепление отсутствует	0.1
77	484407.56	2215825.41	Закрепление отсутствует	0.1
78	484369.66	2215783.38	Закрепление отсутствует	0.1
79	484302.4	2215711.38	Закрепление отсутствует	0.1
80	484276.54	2215683.17	Закрепление отсутствует	0.1
81	484267.96	2215673.74	Закрепление отсутствует	0.1
82	484244.66	2215640.47	Закрепление отсутствует	0.1
83	484241.33	2215633.39	Закрепление отсутствует	0.1
84	484227.97	2215605.92	Закрепление отсутствует	0.1
85	484219.52	2215585.68	Закрепление отсутствует	0.1
86	484190.19	2215515.74	Закрепление отсутствует	0.1
87	484179.24	2215484.32	Закрепление отсутствует	0.1
88	484173.65	2215461.2	Закрепление отсутствует	0.1
89	484167.02	2215421.84	Закрепление отсутствует	0.1
90	484162.08	2215371.94	Закрепление отсутствует	0.1

Государственный регистратор		ФГИС ЕГРН
полное наименование должности	подпись	инициалы, фамилия

М.П.

Выписка из Единого государственного реестра недвижимости об объекте недвижимости
Описание местоположения земельного участка

Земельный участок			
(вид объекта недвижимости)			
Лист № __ Раздела 3.2	Всего листов раздела 3.2 : __	Всего разделов: __	Всего листов выписки: __
20.09.2021 № 99/2021/418540495			
Кадастровый номер:		47:07:0000000:91237	

Сведения о характерных точках границы земельного участка				
Система координат: МСК 47 зона 2				
Зона №				
Номер точки	Координаты		Описание закрепления на местности	Средняя квадратическая погрешность определения координат характерных точек границ земельного участка, м
	X	Y		
1	2	3	4	5
91	484154.12	2215274.94	Закрепление отсутствует	0.1
92	484151.34	2215254.66	Закрепление отсутствует	0.1
93	484145.07	2215155.37	Закрепление отсутствует	0.1
94	484142.11	2215138.38	Закрепление отсутствует	0.1
95	484129.39	2215074.14	Закрепление отсутствует	0.1
96	484108.67	2214997.86	Закрепление отсутствует	0.1
97	484099.3	2214967.81	Закрепление отсутствует	0.1
98	484064.15	2214853.06	Закрепление отсутствует	0.1
99	484004.54	2214682	Закрепление отсутствует	0.1
100	484001.72	2214680.92	Закрепление отсутствует	0.1
101	483995.14	2214662.47	Закрепление отсутствует	0.1
102	483976.68	2214627.75	Закрепление отсутствует	0.1
103	483948.83	2214576.34	Закрепление отсутствует	0.1
104	483940.21	2214561.17	Закрепление отсутствует	0.1
105	483909.74	2214495.02	Закрепление отсутствует	0.1

Государственный регистратор		ФГИС ЕГРН
полное наименование должности	подпись	инициалы, фамилия

М.П.

Выписка из Единого государственного реестра недвижимости об объекте недвижимости
Описание местоположения земельного участка

Земельный участок			
(вид объекта недвижимости)			
Лист № __ Раздела 3.2	Всего листов раздела 3.2 : __	Всего разделов: __	Всего листов выписки: __
20.09.2021 № 99/2021/418540495			
Кадастровый номер:		47:07:0000000:91237	

Сведения о характерных точках границы земельного участка				
Система координат: МСК 47 зона 2				
Зона №				
Номер точки	Координаты		Описание закрепления на местности	Средняя квадратическая погрешность определения координат характерных точек границ земельного участка, м
	X	Y		
1	2	3	4	5
106	483892.53	2214473.87	Закрепление отсутствует	0.1
107	483885.71	2214470.03	Закрепление отсутствует	0.1
108	483880.41	2214465.13	Закрепление отсутствует	0.1
109	483868.1	2214444.85	Закрепление отсутствует	0.1
110	483865.6	2214433.93	Закрепление отсутствует	0.1
111	483870.89	2214421.48	Закрепление отсутствует	0.1
112	483864.18	2214408.78	Закрепление отсутствует	0.1
113	483859.36	2214400.2	Закрепление отсутствует	0.1
114	483858.95	2214397.44	Закрепление отсутствует	0.1
115	483859.32	2214394.75	Закрепление отсутствует	0.1
116	483860.28	2214392.48	Закрепление отсутствует	0.1
117	483861.87	2214390.43	Закрепление отсутствует	0.1
118	483862.59	2214389.79	Закрепление отсутствует	0.1
119	483870.88	2214385.54	Закрепление отсутствует	0.1
120	483873.14	2214385.18	Закрепление отсутствует	0.1

Государственный регистратор		ФГИС ЕГРН
полное наименование должности	подпись	инициалы, фамилия

М.П.

Выписка из Единого государственного реестра недвижимости об объекте недвижимости
Описание местоположения земельного участка

Земельный участок			
(вид объекта недвижимости)			
Лист № __ Раздела 3.2	Всего листов раздела 3.2 : __	Всего разделов: __	Всего листов выписки: __
20.09.2021 № 99/2021/418540495			
Кадастровый номер:		47:07:0000000:91237	

Сведения о характерных точках границы земельного участка				
Система координат: МСК 47 зона 2				
Зона №				
Номер точки	Координаты		Описание закрепления на местности	Средняя квадратическая погрешность определения координат характерных точек границ земельного участка, м
	X	Y		
1	2	3	4	5
121	483875.68	2214385.54	Закрепление отсутствует	0.1
122	483877.71	2214386.5	Закрепление отсутствует	0.1
123	483878.99	2214387.55	Закрепление отсутствует	0.1
124	483879.98	2214388.75	Закрепление отсутствует	0.1
125	483885.05	2214397.91	Закрепление отсутствует	0.1
126	483929.71	2214484.69	Закрепление отсутствует	0.1
127	483941.43	2214506.14	Закрепление отсутствует	0.1
128	483986.26	2214594.7	Закрепление отсутствует	0.1
129	483996.27	2214613.89	Закрепление отсутствует	0.1
130	484015.81	2214654.16	Закрепление отсутствует	0.1
131	484048.97	2214734.23	Закрепление отсутствует	0.1
132	484077.55	2214819.28	Закрепление отсутствует	0.1
133	484087.25	2214849.27	Закрепление отсутствует	0.1
134	484141.52	2215025.82	Закрепление отсутствует	0.1
135	484155.19	2215052.95	Закрепление отсутствует	0.1

Государственный регистратор		ФГИС ЕГРН
полное наименование должности	подпись	инициалы, фамилия

М.П.

Выписка из Единого государственного реестра недвижимости об объекте недвижимости
Описание местоположения земельного участка

Земельный участок			
<small>(вид объекта недвижимости)</small>			
Лист № __ Раздела 3.2	Всего листов раздела 3.2 : __	Всего разделов: __	Всего листов выписки: __
20.09.2021 № 99/2021/418540495			
Кадастровый номер:		47:07:0000000:91237	

Сведения о характерных точках границы земельного участка				
Система координат: МСК 47 зона 2				
Зона №				
Номер точки	Координаты		Описание закрепления на местности	Средняя квадратическая погрешность определения координат характерных точек границ земельного участка, м
	X	Y		
1	2	3	4	5
136	484158.6	2215077.77	Закрепление отсутствует	0.1
137	484161.64	2215112.76	Закрепление отсутствует	0.1
138	484168.39	2215181.84	Закрепление отсутствует	0.1
139	484171.52	2215213.96	Закрепление отсутствует	0.1
140	484176.05	2215273.2	Закрепление отсутствует	0.1
141	484184	2215369.95	Закрепление отсутствует	0.1
142	484188.9	2215419.6	Закрепление отсутствует	0.1
143	484195.15	2215456.47	Закрепление отсутствует	0.1
144	484201.59	2215481.49	Закрепление отсутствует	0.1
145	484210.74	2215507.86	Закрепление отсутствует	0.1
146	484239.82	2215577.2	Закрепление отсутствует	0.1
147	484248.03	2215596.87	Закрепление отсутствует	0.1
148	484261.17	2215623.9	Закрепление отсутствует	0.1
149	484263.97	2215629.83	Закрепление отсутствует	0.1
150	484284.84	2215659.62	Закрепление отсутствует	0.1

Государственный регистратор		ФГИС ЕГРН
полное наименование должности	подпись	инициалы, фамилия

М.П.

Выписка из Единого государственного реестра недвижимости об объекте недвижимости
Описание местоположения земельного участка

Земельный участок			
(вид объекта недвижимости)			
Лист № __ Раздела 3.2	Всего листов раздела 3.2 : __	Всего разделов: __	Всего листов выписки: __
20.09.2021 № 99/2021/418540495			
Кадастровый номер:		47:07:0000000:91237	

Сведения о характерных точках границы земельного участка				
Система координат: МСК 47 зона 2				
Зона №				
Номер точки	Координаты		Описание закрепления на местности	Средняя квадратическая погрешность определения координат характерных точек границ земельного участка, м
	X	Y		
1	2	3	4	5
151	484292.78	2215668.33	Закрепление отсутствует	0.1
152	484319.77	2215697.75	Закрепление отсутствует	0.1
153	484302.79	2215693.3	Закрепление отсутствует	0.1
154	484334.86	2215725.29	Закрепление отсутствует	0.1
155	484347.45	2215727.38	Закрепление отсутствует	0.1
156	484385.87	2215768.5	Закрепление отсутствует	0.1
157	484424.73	2215811.61	Закрепление отсутствует	0.1
158	484448.48	2215848.55	Закрепление отсутствует	0.1
159	484449.8	2215852.91	Закрепление отсутствует	0.1
160	484466.61	2215898.78	Закрепление отсутствует	0.1
161	484479.43	2215953.15	Закрепление отсутствует	0.1
162	484498.01	2216030.86	Закрепление отсутствует	0.1
163	484505.48	2216071.88	Закрепление отсутствует	0.1
164	484510.65	2216098.38	Закрепление отсутствует	0.1
165	484540.31	2216172.65	Закрепление отсутствует	0.1

Государственный регистратор		ФГИС ЕГРН
полное наименование должности	подпись	инициалы, фамилия

М.П.

Выписка из Единого государственного реестра недвижимости об объекте недвижимости
Описание местоположения земельного участка

Земельный участок			
(вид объекта недвижимости)			
Лист № __ Раздела 3.2	Всего листов раздела 3.2 : __	Всего разделов: __	Всего листов выписки: __
20.09.2021 № 99/2021/418540495			
Кадастровый номер:		47:07:0000000:91237	

Сведения о характерных точках границы земельного участка				
Система координат: МСК 47 зона 2				
Зона №				
Номер точки	Координаты		Описание закрепления на местности	Средняя квадратическая погрешность определения координат характерных точек границ земельного участка, м
	X	Y		
1	2	3	4	5
166	484564.16	2216214.73	Закрепление отсутствует	0.1
167	484576.75	2216229	Закрепление отсутствует	0.1
168	484592.84	2216242.51	Закрепление отсутствует	0.1
169	484603.93	2216253.25	Закрепление отсутствует	0.1
170	484628.52	2216276.19	Закрепление отсутствует	0.1
171	484660.66	2216307.22	Закрепление отсутствует	0.1
172	484662.71	2216309.78	Закрепление отсутствует	0.1
173	484672.57	2216325.36	Закрепление отсутствует	0.1
174	484683.04	2216352.46	Закрепление отсутствует	0.1
175	484689.39	2216373.31	Закрепление отсутствует	0.1
176	484692.56	2216386.7	Закрепление отсутствует	0.1
177	484683.7	2216390.2	Закрепление отсутствует	0.1
178	484688.71	2216409.01	Закрепление отсутствует	0.1
179	484696.51	2216403.54	Закрепление отсутствует	0.1
180	484699.88	2216418.26	Закрепление отсутствует	0.1

Государственный регистратор		ФГИС ЕГРН
полное наименование должности	подпись	инициалы, фамилия

М.П.

Выписка из Единого государственного реестра недвижимости об объекте недвижимости
Описание местоположения земельного участка

Земельный участок			
<small>(вид объекта недвижимости)</small>			
Лист № __ Раздела 3.2	Всего листов раздела 3.2 : __	Всего разделов: __	Всего листов выписки: __
20.09.2021 № 99/2021/418540495			
Кадастровый номер:		47:07:0000000:91237	

Сведения о характерных точках границы земельного участка				
Система координат: МСК 47 зона 2				
Зона №				
Номер точки	Координаты		Описание закрепления на местности	Средняя квадратическая погрешность определения координат характерных точек границ земельного участка, м
	X	Y		
1	2	3	4	5
181	484732.67	2216551.91	Закрепление отсутствует	0.1
182	484752.91	2216637.1	Закрепление отсутствует	0.1
183	484745.78	2216638.02	Закрепление отсутствует	0.1
184	484747.47	2216644.13	Закрепление отсутствует	0.1
185	484749.24	2216652.84	Закрепление отсутствует	0.1
186	484756.23	2216651.04	Закрепление отсутствует	0.1
187	484778.36	2216744.13	Закрепление отсутствует	0.1
188	484782.49	2216771.66	Закрепление отсутствует	0.1
189	484783.49	2216781.77	Закрепление отсутствует	0.1
190	484781.45	2216803.36	Закрепление отсутствует	0.1
191	484780.29	2216812.79	Закрепление отсутствует	0.1
192	484777	2216824.23	Закрепление отсутствует	0.1
193	484772.1	2216839.05	Закрепление отсутствует	0.1
194	484766.96	2216833.09	Закрепление отсутствует	0.1
195	484753.99	2216853.68	Закрепление отсутствует	0.1

Государственный регистратор		ФГИС ЕГРН
полное наименование должности	подпись	инициалы, фамилия

М.П.

Выписка из Единого государственного реестра недвижимости об объекте недвижимости
Описание местоположения земельного участка

Земельный участок			
(вид объекта недвижимости)			
Лист № __ Раздела 3.2	Всего листов раздела 3.2 : __	Всего разделов: __	Всего листов выписки: __
20.09.2021 № 99/2021/418540495			
Кадастровый номер:		47:07:0000000:91237	

Сведения о характерных точках границы земельного участка				
Система координат: МСК 47 зона 2				
Зона №				
Номер точки	Координаты		Описание закрепления на местности	Средняя квадратическая погрешность определения координат характерных точек границ земельного участка, м
	X	Y		
1	2	3	4	5
196	484760.63	2216855.4	Закрепление отсутствует	0.1
197	484743.51	2216875.71	Закрепление отсутствует	0.1
198	484648.3	2216977.37	Закрепление отсутствует	0.1
199	484643.49	2216982.2	Закрепление отсутствует	0.1
200	484637.59	2216987.64	Закрепление отсутствует	0.1
201	484607.7	2217013.99	Закрепление отсутствует	0.1
202	484604.02	2217010.7	Закрепление отсутствует	0.1
203	484588.33	2217026.57	Закрепление отсутствует	0.1
204	484550.69	2217059.68	Закрепление отсутствует	0.1
205	484496.83	2217101.84	Закрепление отсутствует	0.1
206	484452.41	2217131.82	Закрепление отсутствует	0.1
207	484390.69	2217167.29	Закрепление отсутствует	0.1
208	484322.88	2217201.24	Закрепление отсутствует	0.1
209	484321.11	2217206.39	Закрепление отсутствует	0.1
210	484289.17	2217220.66	Закрепление отсутствует	0.1

Государственный регистратор		ФГИС ЕГРН
полное наименование должности	подпись	инициалы, фамилия

М.П.

Выписка из Единого государственного реестра недвижимости об объекте недвижимости
Описание местоположения земельного участка

Земельный участок			
(вид объекта недвижимости)			
Лист № __ Раздела 3.2	Всего листов раздела 3.2 : __	Всего разделов: __	Всего листов выписки: __
20.09.2021 № 99/2021/418540495			
Кадастровый номер:		47:07:0000000:91237	

Сведения о характерных точках границы земельного участка				
Система координат: МСК 47 зона 2				
Зона №				
Номер точки	Координаты		Описание закрепления на местности	Средняя квадратическая погрешность определения координат характерных точек границ земельного участка, м
	X	Y		
1	2	3	4	5
211	484292.4	2217221.56	Закрепление отсутствует	0.1
212	484114.66	2217286.99	Закрепление отсутствует	0.1
213	484103.8	2217288.99	Закрепление отсутствует	0.1
214	484053.71	2217307.12	Закрепление отсутствует	0.1
215	484053.9	2217306.02	Закрепление отсутствует	0.1
216	484060.82	2217296.3	Закрепление отсутствует	0.1
217	484032.58	2217306.98	Закрепление отсутствует	0.1
218	484033.12	2217314.57	Закрепление отсутствует	0.1
219	483994.96	2217328.73	Закрепление отсутствует	0.1
220	483900.22	2217362.05	Закрепление отсутствует	0.1
221	483840.75	2217384.26	Закрепление отсутствует	0.1
222	483806.75	2217395.45	Закрепление отсутствует	0.1
223	483725.74	2217427.91	Закрепление отсутствует	0.1
224	483706.88	2217437.08	Закрепление отсутствует	0.1
225	483703.45	2217437.37	Закрепление отсутствует	0.1

Государственный регистратор		ФГИС ЕГРН
полное наименование должности	подпись	инициалы, фамилия

М.П.

Выписка из Единого государственного реестра недвижимости об объекте недвижимости
Описание местоположения земельного участка

Земельный участок			
<small>(вид объекта недвижимости)</small>			
Лист № __ Раздела 3.2	Всего листов раздела 3.2 : __	Всего разделов: __	Всего листов выписки: __
20.09.2021 № 99/2021/418540495			
Кадастровый номер:		47:07:0000000:91237	

Сведения о характерных точках границы земельного участка				
Система координат: МСК 47 зона 2				
Зона №				
Номер точки	Координаты		Описание закрепления на местности	Средняя квадратическая погрешность определения координат характерных точек границ земельного участка, м
	X	Y		
1	2	3	4	5
226	483698.45	2217434.61	Закрепление отсутствует	0.1
227	483695.16	2217430.5	Закрепление отсутствует	0.1
228	483692.17	2217424.96	Закрепление отсутствует	0.1

Государственный регистратор		ФГИС ЕГРН
полное наименование должности	подпись	инициалы, фамилия

М.П.

Выписка из Единого государственного реестра недвижимости об объекте недвижимости
Сведения о частях земельного участка

Земельный участок			
<small>(вид объекта недвижимости)</small>			
Лист № __ Раздела 4	Всего листов раздела 4 : __	Всего разделов: __	Всего листов выписки: __
20.09.2021 № 99/2021/418540495			
Кадастровый номер:		47:07:0000000:91237	

План (чертеж, схема) части земельного участка	Учетный номер части: 47:07:0000000:91237/1
	
Масштаб 1: данные отсутствуют	Условные обозначения:

Государственный регистратор		ФГИС ЕГРН
полное наименование должности	подпись	инициалы, фамилия

М.П.

Выписка из Единого государственного реестра недвижимости об объекте недвижимости
Сведения о частях земельного участка

Земельный участок			
(вид объекта недвижимости)			
Лист № __ Раздела 4	Всего листов раздела 4 : __	Всего разделов: __	Всего листов выписки: __
20.09.2021 № 99/2021/418540495			
Кадастровый номер:		47:07:0000000:91237	

План (чертеж, схема) части земельного участка	Учетный номер части: 47:07:0000000:91237/2
	
Масштаб 1: данные отсутствуют	Условные обозначения:

Государственный регистратор		ФГИС ЕГРН
полное наименование должности	подпись	инициалы, фамилия

М.П.

Выписка из Единого государственного реестра недвижимости об объекте недвижимости
Сведения о частях земельного участка

Земельный участок			
(вид объекта недвижимости)			
Лист № __ Раздела 4	Всего листов раздела 4 : __	Всего разделов: __	Всего листов выписки: __
20.09.2021 № 99/2021/418540495			
Кадастровый номер:		47:07:0000000:91237	

План (чертеж, схема) части земельного участка	Учетный номер части: 47:07:0000000:91237/3
	
Масштаб 1: данные отсутствуют	Условные обозначения:

Государственный регистратор		ФГИС ЕГРН
полное наименование должности	подпись	инициалы, фамилия

М.П.

Выписка из Единого государственного реестра недвижимости об объекте недвижимости
Сведения о частях земельного участка

Земельный участок			
(вид объекта недвижимости)			
Лист № __ Раздела 4	Всего листов раздела 4 : __	Всего разделов: __	Всего листов выписки: __
20.09.2021 № 99/2021/418540495			
Кадастровый номер:		47:07:0000000:91237	

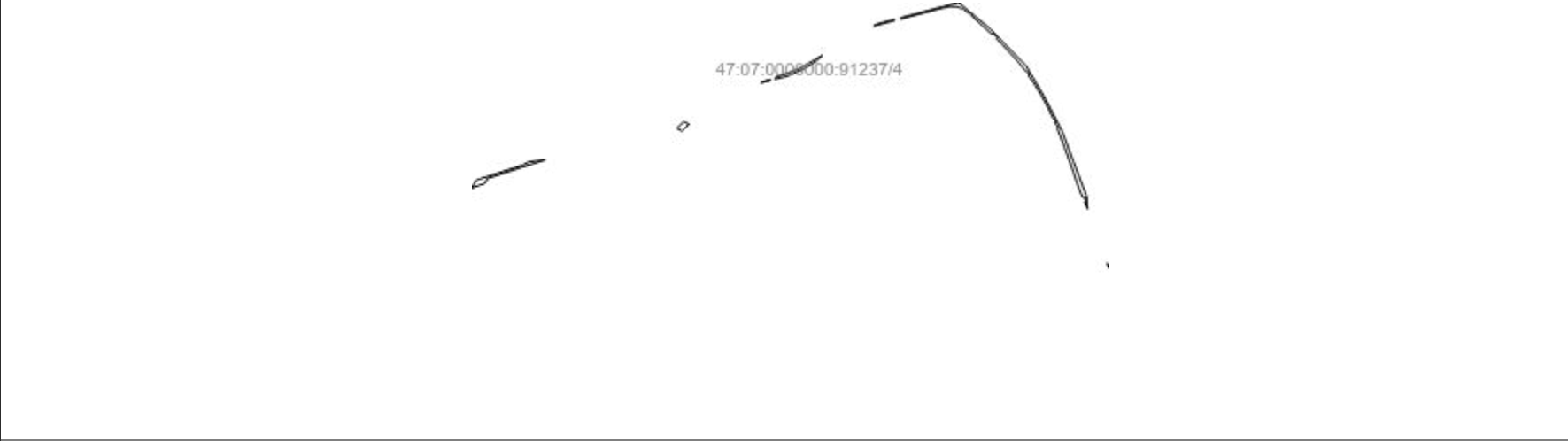
План (чертеж, схема) части земельного участка	Учетный номер части: 47:07:0000000:91237/4
	
Масштаб 1: данные отсутствуют	Условные обозначения:

Государственный регистратор		ФГИС ЕГРН
полное наименование должности	подпись	инициалы, фамилия

М.П.

Выписка из Единого государственного реестра недвижимости об объекте недвижимости
Сведения о частях земельного участка

Земельный участок			
<small>(вид объекта недвижимости)</small>			
Лист № __ Раздела 4	Всего листов раздела 4 : __	Всего разделов: __	Всего листов выписки: __
20.09.2021 № 99/2021/418540495			
Кадастровый номер:		47:07:0000000:91237	

План (чертеж, схема) части земельного участка	Учетный номер части: 47:07:0000000:91237/5
	
Масштаб 1: данные отсутствуют	Условные обозначения:

Государственный регистратор		ФГИС ЕГРН
полное наименование должности	подпись	инициалы, фамилия

М.П.

Выписка из Единого государственного реестра недвижимости об объекте недвижимости
Сведения о частях земельного участка

Земельный участок			
(вид объекта недвижимости)			
Лист № __ Раздела 4.1	Всего листов раздела 4.1 : __	Всего разделов: __	Всего листов выписки: __
20.09.2021 № 99/2021/418540495			
Кадастровый номер:		47:07:0000000:91237	

Учетный номер части	Площадь (м ²)	Содержание ограничения в использовании или ограничения права на объект недвижимости или обременения объекта недвижимости
1	2	3
1	1906	Ограничения прав на земельный участок, предусмотренные статьей 56 Земельного кодекса Российской Федерации, 47.07.2.192, Справка о балансовой принадлежности № № ПрЭС/038/951-9 от 04.02.2014
2	7173	Ограничения прав на земельный участок, предусмотренные статьей 56 Земельного кодекса Российской Федерации, 47.07.2.193, Справка о балансовой принадлежности № № ПрЭС/038/951-9 от 04.02.2014
3	316	Ограничения прав на земельный участок, предусмотренные статьей 56 Земельного кодекса Российской Федерации, 47.07.2.176, Карта (план) № 590/2014 от 20.06.2014
4	18413	Ограничения прав на земельный участок, предусмотренные статьей 56 Земельного кодекса Российской Федерации, 47.07.2.33, Карта (план) № 0006/04-2012 от 21.06.2012
5	540	Ограничения прав на земельный участок, предусмотренные статьей 56 Земельного кодекса Российской Федерации, 47.07.2.1289, Выписка из Единого государственного реестра недвижимости об объекте недвижимости № 99/2019/260999503 от 12.05.2019

Государственный регистратор		ФГИС ЕГРН
полное наименование должности	подпись	инициалы, фамилия

М.П.

Выписка из Единого государственного реестра недвижимости об объекте недвижимости
Сведения о частях земельного участка

Земельный участок				
<small>(вид объекта недвижимости)</small>				
Лист № __ Раздела 4.2		Всего листов раздела 4.2 : __		Всего разделов: __
Всего листов выписки: __				
20.09.2021 № 99/2021/418540495				
Кадастровый номер:			47:07:0000000:91237	
Сведения о характерных точках границы части (частей) земельного участка				
Учетный номер части: 1				
Система координат: МСК-64				
Зона №				
Номер точки	Координаты, м		Описание закрепления на местности	Средняя квадратическая погрешность определения координат характерных точек границы части земельного участка, м
	X	Y		
1	2	3	4	5
12	483959.9	2217315.57	Закрепление отсутствует	0.1
170	484628.52	2216276.19	Закрепление отсутствует	0.1
174	484683.04	2216352.46	Закрепление отсутствует	0.1
229	142210.5	115668.65	данные отсутствуют	данные отсутствуют
230	142208.1	115672.12	Закрепление отсутствует	0.1
231	142207.93	115673.23	Закрепление отсутствует	0.1
232	142209.81	115672.52	данные отсутствуют	данные отсутствуют
233	142279.23	115637.51	данные отсутствуют	0.1
234	142323.32	115605.72	данные отсутствуют	данные отсутствуют
235	142234.55	115637.39	Закрепление отсутствует	0.1
235	142234.55	115637.39	Закрепление отсутствует	0.1
236	142193.41	115650.58	данные отсутствуют	данные отсутствуют
237	142189.54	115672.31	данные отсутствуют	данные отсутствуют
238	142211.38	115663.69	данные отсутствуют	данные отсутствуют
239	142211.43	115663.42	данные отсутствуют	0.1
240	142434.04	114042.5	данные отсутствуют	данные отсутствуют
Государственный регистратор			ФГИС ЕГРН	
полное наименование должности			подпись	
			инициалы, фамилия	

М.П.

Выписка из Единого государственного реестра недвижимости об объекте недвижимости
Сведения о частях земельного участка

Земельный участок			
(вид объекта недвижимости)			
Лист № __ Раздела 4.2	Всего листов раздела 4.2 : __	Всего разделов: __	Всего листов выписки: __
20.09.2021 № 99/2021/418540495			
Кадастровый номер:		47:07:0000000:91237	

Номер точки	Координаты, м		Описание закрепления на местности	Средняя квадратическая погрешность определения координат характерных точек границы части земельного участка, м
	X	Y		
1	2	3	4	5
241	142417.53	114057.06	данные отсутствуют	данные отсутствуют
242	142431.26	114071.62	данные отсутствуют	данные отсутствуют
243	142440.98	114063.03	данные отсутствуют	данные отсутствуют
244	142433.73	114056	Закрепление отсутствует	0.1
244	142433.73	114056	Закрепление отсутствует	0.1
245	142445.62	114058.94	данные отсутствуют	данные отсутствуют
246	142447.77	114057.04	данные отсутствуют	данные отсутствуют
247	142284.51	113679.76	данные отсутствуют	0.1
248	142282.92	113679.97	данные отсутствуют	данные отсутствуют
249	142284.98	113701.25	данные отсутствуют	данные отсутствуют
250	142307.89	113709.67	данные отсутствуют	данные отсутствуют
251	142305.76	113687.57	данные отсутствуют	данные отсутствуют
252	141994.35	112800.56	данные отсутствуют	0.1
253	141971.91	112763.19	данные отсутствуют	данные отсутствуют
254	141971.59	112763.99	Закрепление отсутствует	0.1
255	141971.26	112766.69	Закрепление отсутствует	0.1
256	141971.71	112769.44	Закрепление отсутствует	0.1
Государственный регистратор				ФГИС ЕГРН
полное наименование должности			подпись	инициалы, фамилия

М.П.

Выписка из Единого государственного реестра недвижимости об объекте недвижимости
Сведения о частях земельного участка

Земельный участок			
(вид объекта недвижимости)			
Лист № __ Раздела 4.2	Всего листов раздела 4.2 : __	Всего разделов: __	Всего листов выписки: __
20.09.2021 № 99/2021/418540495			
Кадастровый номер:		47:07:0000000:91237	

Номер точки	Координаты, м		Описание закрепления на местности	Средняя квадратическая погрешность определения координат характерных точек границы части земельного участка, м
	X	Y		
1	2	3	4	5
257	141976.65	112777.96	Закрепление отсутствует	0.1
258	141983.54	112790.55	Закрепление отсутствует	0.1
259	141978.44	112803.07	Закрепление отсутствует	0.1
260	141981.1	112813.96	Закрепление отсутствует	0.1
261	141993.69	112834.06	Закрепление отсутствует	0.1
262	141999.06	112838.88	Закрепление отсутствует	0.1
263	142005.94	112842.62	Закрепление отсутствует	0.1
264	142023.45	112863.52	Закрепление отсутствует	0.1
265	142054.87	112929.23	Закрепление отсутствует	0.1
266	142063.71	112944.27	Закрепление отсутствует	0.1
267	142092.29	112995.28	Закрепление отсутствует	0.1
268	142111.26	113029.72	Закрепление отсутствует	0.1
269	142118.1	113048.08	Закрепление отсутствует	0.1
270	142120.94	113049.12	Закрепление отсутствует	0.1
271	142171.59	113188.01	данные отсутствуют	данные отсутствуют
272	142199.74	113196.61	данные отсутствуют	данные отсутствуют
273	142195.91	113185.33	Закрепление отсутствует	0.1
Государственный регистратор				ФГИС ЕГРН
полное наименование должности			подпись	инициалы, фамилия

М.П.

Выписка из Единого государственного реестра недвижимости об объекте недвижимости
Сведения о частях земельного участка

Земельный участок			
(вид объекта недвижимости)			
Лист № __ Раздела 4.2	Всего листов раздела 4.2 : __	Всего разделов: __	Всего листов выписки: __
20.09.2021 № 99/2021/418540495			
Кадастровый номер:		47:07:0000000:91237	

Номер точки	Координаты, м		Описание закрепления на местности	Средняя квадратическая погрешность определения координат характерных точек границы части земельного участка, м
	X	Y		
1	2	3	4	5
274	142191.65	113173.24	данные отсутствуют	данные отсутствуют
275	142179.78	113169.62	данные отсутствуют	0.1
276	142131.04	113040.96	данные отсутствуют	0.1
277	142068.53	112921.93	данные отсутствуют	0.1
278	142573.37	114241.78	данные отсутствуют	0.1
279	142567.01	114234.94	данные отсутствуют	данные отсутствуют
280	142570.17	114244.75	данные отсутствуют	данные отсутствуют
281	142424.77	114048.12	данные отсутствуют	0.1
282	142411.27	114050.43	данные отсутствуют	данные отсутствуют
283	142433.59	114074.09	Закрепление отсутствует	0.1
284	142464.53	114106.25	данные отсутствуют	данные отсутствуют
285	142428.27	114060.37	данные отсутствуют	0.1
286	142426.61	114058.94	данные отсутствуют	0.1
287	141845.58	115783.81	данные отсутствуют	данные отсутствуют
288	141864.57	115775.99	данные отсутствуют	данные отсутствуют
289	141857.82	115777.28	Закрепление отсутствует	0.1
290	141847.96	115780.28	Закрепление отсутствует	0.1
Государственный регистратор				ФГИС ЕГРН
полное наименование должности			подпись	инициалы, фамилия

М.П.

Выписка из Единого государственного реестра недвижимости об объекте недвижимости
Сведения о частях земельного участка

Земельный участок			
(вид объекта недвижимости)			
Лист № __ Раздела 4.2	Всего листов раздела 4.2 : __	Всего разделов: __	Всего листов выписки: __
20.09.2021 № 99/2021/418540495			
Кадастровый номер:		47:07:0000000:91237	

Номер точки	Координаты, м		Описание закрепления на местности	Средняя квадратическая погрешность определения координат характерных точек границы части земельного участка, м
	X	Y		
1	2	3	4	5
291	141845.69	115782.68	Закрепление отсутствует	0.1
292	142862.58	114933.32	данные отсутствуют	данные отсутствуют
293	142858.12	114933.16	Закрепление отсутствует	0.1
294	142902.84	115104.42	Закрепление отсутствует	0.1
295	142907.11	115130.36	Закрепление отсутствует	0.1
296	142907.95	115137.8	Закрепление отсутствует	0.1
297	142908.41	115156.58	Закрепление отсутствует	0.1
298	142904.31	115172.9	Закрепление отсутствует	0.1
299	142899.61	115185.22	Закрепление отсутствует	0.1
300	142897.76	115188.29	Закрепление отсутствует	0.1
301	142887.39	115202.69	Закрепление отсутствует	0.1
302	142880.51	115210.8	Закрепление отсутствует	0.1
303	142884.3	115211.66	Закрепление отсутствует	0.1
304	142878.41	115224.55	Закрепление отсутствует	0.1
305	142871.68	115220.96	Закрепление отсутствует	0.1
306	142794.14	115306.17	Закрепление отсутствует	0.1
307	142801.43	115308.31	Закрепление отсутствует	0.1

Государственный регистратор		ФГИС ЕГРН
полное наименование должности	подпись	инициалы, фамилия

М.П.

Выписка из Единого государственного реестра недвижимости об объекте недвижимости
Сведения о частях земельного участка

Земельный участок			
(вид объекта недвижимости)			
Лист № __ Раздела 4.2	Всего листов раздела 4.2 : __	Всего разделов: __	Всего листов выписки: __
20.09.2021 № 99/2021/418540495			
Кадастровый номер:		47:07:0000000:91237	

Номер точки	Координаты, м		Описание закрепления на местности	Средняя квадратическая погрешность определения координат характерных точек границы части земельного участка, м
	X	Y		
1	2	3	4	5
308	142785.01	115325.92	Закрепление отсутствует	0.1
309	142780.47	115320.96	Закрепление отсутствует	0.1
310	142776.97	115324.11	Закрепление отсутствует	0.1
311	142756.78	115343.72	Закрепление отсутствует	0.1
312	142753.52	115346.98	Закрепление отсутствует	0.1
313	142720.04	115378.8	Закрепление отсутствует	0.1
314	142684.72	115410.54	Закрепление отсутствует	0.1
315	142661	115429.92	Закрепление отсутствует	0.1
316	142647.89	115439.74	Закрепление отсутствует	0.1
317	142636.68	115457.33	Закрепление отсутствует	0.1
318	142628.13	115454.14	Закрепление отсутствует	0.1
319	142592.9	115478.51	Закрепление отсутствует	0.1
320	142545.7	115507.11	Закрепление отсутствует	0.1
321	142492.75	115535.63	Закрепление отсутствует	0.1
322	142455.71	115552.83	Закрепление отсутствует	0.1
323	142446.28	115562.99	Закрепление отсутствует	0.1
324	142431.3	115562.52	Закрепление отсутствует	0.1
Государственный регистратор				ФГИС ЕГРН
полное наименование должности			подпись	инициалы, фамилия

М.П.

Выписка из Единого государственного реестра недвижимости об объекте недвижимости
Сведения о частях земельного участка

Земельный участок			
(вид объекта недвижимости)			
Лист № __ Раздела 4.2	Всего листов раздела 4.2 : __	Всего разделов: __	Всего листов выписки: __
20.09.2021 № 99/2021/418540495			
Кадастровый номер:		47:07:0000000:91237	

Номер точки	Координаты, м		Описание закрепления на местности	Средняя квадратическая погрешность определения координат характерных точек границы части земельного участка, м
	X	Y		
1	2	3	4	5
325	142419.1	115576.14	Закрепление отсутствует	0.1
326	142412.11	115571.47	Закрепление отсутствует	0.1
327	142334.63	115601.69	Закрепление отсутствует	0.1
328	142191.55	115651.18	Закрепление отсутствует	0.1
329	142151.61	115666.15	Закрепление отсутствует	0.1
330	142129.73	115676.83	Закрепление отсутствует	0.1
331	142133.78	115689.21	Закрепление отсутствует	0.1
332	142112.87	115688.04	Закрепление отсутствует	0.1
333	142114.25	115683.03	Закрепление отсутствует	0.1
334	142084.62	115694.9	данные отсутствуют	данные отсутствуют
335	142138.75	115690.27	данные отсутствуют	данные отсутствуют
336	142275.95	115638.17	данные отсутствуют	данные отсутствуют
337	142401.73	115590.96	данные отсутствуют	данные отсутствуют
338	142533.44	115522.88	данные отсутствуют	данные отсутствуют
339	142666.87	115444.75	данные отсутствуют	данные отсутствуют
340	142821.56	115293.68	данные отсутствуют	данные отсутствуют
341	142924.26	115169.26	данные отсутствуют	данные отсутствуют
Государственный регистратор				ФГИС ЕГРН
полное наименование должности			подпись	инициалы, фамилия

М.П.

Выписка из Единого государственного реестра недвижимости об объекте недвижимости
Сведения о частях земельного участка

Земельный участок			
(вид объекта недвижимости)			
Лист № __ Раздела 4.2	Всего листов раздела 4.2 : __	Всего разделов: __	Всего листов выписки: __
20.09.2021 № 99/2021/418540495			
Кадастровый номер:		47:07:0000000:91237	

Номер точки	Координаты, м		Описание закрепления на местности	Средняя квадратическая погрешность определения координат характерных точек границы части земельного участка, м
	X	Y		
1	2	3	4	5
342	142887.94	115029.36	данные отсутствуют	данные отсутствуют
343	142829.07	114822.5	данные отсутствуют	данные отсутствуют
344	142829.57	114824.42	Закрепление отсутствует	0.1
345	142851.7	114908.57	Закрепление отсутствует	0.1
346	142855.98	114908.34	данные отсутствуют	данные отсутствуют
347	142836.93	114836.2	данные отсутствуют	данные отсутствуют
348	142620.32	114422.39	данные отсутствуют	данные отсутствуют
349	142612.39	114420.28	Закрепление отсутствует	0.1
350	142625.89	114471.93	Закрепление отсутствует	0.1
351	142655.64	114539.41	Закрепление отсутствует	0.1
352	142664.02	114554.75	Закрепление отсутствует	0.1
353	142684.74	114586.7	Закрепление отсутствует	0.1
354	142699.57	114603.01	Закрепление отсутствует	0.1
355	142709.2	114613.49	данные отсутствуют	данные отсутствуют
356	142654.58	114517.38	данные отсутствуют	данные отсутствуют
357	142598.84	114363.02	данные отсутствуют	данные отсутствуют
358	142608.26	114403.2	Закрепление отсутствует	0.1
Государственный регистратор				ФГИС ЕГРН
полное наименование должности			подпись	инициалы, фамилия

М.П.

Выписка из Единого государственного реестра недвижимости об объекте недвижимости
Сведения о частях земельного участка

Земельный участок			
(вид объекта недвижимости)			
Лист № __ Раздела 4.2	Всего листов раздела 4.2 : __	Всего разделов: __	Всего листов выписки: __
20.09.2021 № 99/2021/418540495			
Кадастровый номер:		47:07:0000000:91237	

Номер точки	Координаты, м		Описание закрепления на местности	Средняя квадратическая погрешность определения координат характерных точек границы части земельного участка, м
	X	Y		
1	2	3	4	5
359	142612.44	114400.6	данные отсутствуют	данные отсутствуют
360	142413.79	114020.51	данные отсутствуют	данные отсутствуют
361	142402.29	114040.88	данные отсутствуют	данные отсутствуют
362	142407.33	114046.25	Закрепление отсутствует	0.1
363	142431.52	114071.89	данные отсутствуют	данные отсутствуют
364	142429.31	114068.27	данные отсутствуют	данные отсутствуют
365	142435.35	114057.57	данные отсутствуют	данные отсутствуют
366	142435.93	114056.54	данные отсутствуют	данные отсутствуют
367	142440.19	114049.01	данные отсутствуют	данные отсутствуют
368	142423.36	114031.18	Закрепление отсутствует	0.1
369	142415.29	114022.58	Закрепление отсутствует	0.1
370	142170.41	113184.77	данные отсутствуют	данные отсутствуют
371	142183	113219.29	Закрепление отсутствует	0.1
372	142188.61	113236.69	данные отсутствуют	данные отсутствуют
373	142209	113248.6	данные отсутствуют	данные отсутствуют
374	142252.61	113382.58	данные отсутствуют	данные отсутствуют
375	142284.8	113482.71	данные отсутствуют	данные отсутствуют
Государственный регистратор				ФГИС ЕГРН
полное наименование должности			подпись	инициалы, фамилия

М.П.

Выписка из Единого государственного реестра недвижимости об объекте недвижимости
Сведения о частях земельного участка

Земельный участок			
(вид объекта недвижимости)			
Лист № __ Раздела 4.2	Всего листов раздела 4.2 : __	Всего разделов: __	Всего листов выписки: __
20.09.2021 № 99/2021/418540495			
Кадастровый номер:		47:07:0000000:91237	

Номер точки	Координаты, м		Описание закрепления на местности	Средняя квадратическая погрешность определения координат характерных точек границы части земельного участка, м
	X	Y		
1	2	3	4	5
376	142284.22	113477.57	Закрепление отсутствует	0.1
377	142280.68	113442.62	Закрепление отсутствует	0.1
378	142276.91	113417.85	Закрепление отсутствует	0.1
379	142262.85	113390.92	Закрепление отсутствует	0.1
380	142206.04	113215.17	Закрепление отсутствует	0.1
381	142201.65	113202.24	данные отсутствуют	данные отсутствуют
382	483959.68	2217316.33	данные отсутствуют	данные отсутствуют
383	483954.51	2217317.64	данные отсутствуют	данные отсутствуют
384	484410.74	2217135.98	данные отсутствуют	данные отсутствуют
385	484400.41	2217142.03	данные отсутствуют	данные отсутствуют
386	484408.06	2217139.07	данные отсутствуют	0.1
387	484417.63	2217151.81	данные отсутствуют	данные отсутствуют
388	484421.12	2217149.8	данные отсутствуют	данные отсутствуют
389	484609.83	2216258.76	данные отсутствуют	данные отсутствуют
390	484648.01	2216298.12	данные отсутствуют	0.1
391	484669.09	2216329.57	данные отсутствуют	0.1
392	484687.53	2216367.21	данные отсутствуют	данные отсутствуют
Государственный регистратор				ФГИС ЕГРН
полное наименование должности			подпись	инициалы, фамилия

М.П.

Выписка из Единого государственного реестра недвижимости об объекте недвижимости
Сведения о частях земельного участка

Земельный участок			
<small>(вид объекта недвижимости)</small>			
Лист № __ Раздела 4.2	Всего листов раздела 4.2 : __	Всего разделов: __	Всего листов выписки: __
20.09.2021 № 99/2021/418540495			
Кадастровый номер:		47:07:0000000:91237	

Номер точки	Координаты, м		Описание закрепления на местности	Средняя квадратическая погрешность определения координат характерных точек границы части земельного участка, м
	X	Y		
1	2	3	4	5
393	484676.64	2216335.89	данные отсутствуют	данные отсутствуют
394	484672.56	2216327.57	данные отсутствуют	0.1
395	484655.73	2216302.46	данные отсутствуют	данные отсутствуют
396	484518.72	2216118.58	данные отсутствуют	данные отсутствуют
397	484520.62	2216128.36	данные отсутствуют	0.1
398	484529.4	2216145.33	данные отсутствуют	данные отсутствуют
399	484494.5	2216016.16	данные отсутствуют	данные отсутствуют
400	484493.55	2216012.22	данные отсутствуют	данные отсутствуют
401	484467.88	2216022.84	данные отсутствуют	данные отсутствуют
402	484468.75	2216026.81	данные отсутствуют	данные отсутствуют

Государственный регистратор		ФГИС ЕГРН
полное наименование должности	подпись	инициалы, фамилия

М.П.

Выписка из Единого государственного реестра недвижимости об объекте недвижимости
Сведения о частях земельного участка

Земельный участок				
<small>(вид объекта недвижимости)</small>				
Лист № __ Раздела 4.2		Всего листов раздела 4.2 : __		Всего разделов: __
Всего листов выписки: __				
20.09.2021 № 99/2021/418540495				
Кадастровый номер:			47:07:0000000:91237	
Сведения о характерных точках границы части (частей) земельного участка				
Учетный номер части: 2				
Система координат: МСК-64				
Зона №				
Номер точки	Координаты, м		Описание закрепления на местности	Средняя квадратическая погрешность определения координат характерных точек границы части земельного участка, м
	X	Y		
1	2	3	4	5
12	483959.9	2217315.57	Закрепление отсутствует	0.1
170	484628.52	2216276.19	Закрепление отсутствует	0.1
174	484683.04	2216352.46	Закрепление отсутствует	0.1
229	142210.5	115668.65	данные отсутствуют	данные отсутствуют
230	142208.1	115672.12	Закрепление отсутствует	0.1
231	142207.93	115673.23	Закрепление отсутствует	0.1
232	142209.81	115672.52	данные отсутствуют	данные отсутствуют
233	142279.23	115637.51	данные отсутствуют	0.1
234	142323.32	115605.72	данные отсутствуют	данные отсутствуют
235	142234.55	115637.39	Закрепление отсутствует	0.1
235	142234.55	115637.39	Закрепление отсутствует	0.1
236	142193.41	115650.58	данные отсутствуют	данные отсутствуют
237	142189.54	115672.31	данные отсутствуют	данные отсутствуют
238	142211.38	115663.69	данные отсутствуют	данные отсутствуют
239	142211.43	115663.42	данные отсутствуют	0.1
240	142434.04	114042.5	данные отсутствуют	данные отсутствуют
Государственный регистратор			ФГИС ЕГРН	
полное наименование должности			подпись	
			инициалы, фамилия	

М.П.

Выписка из Единого государственного реестра недвижимости об объекте недвижимости
Сведения о частях земельного участка

Земельный участок			
(вид объекта недвижимости)			
Лист № __ Раздела 4.2	Всего листов раздела 4.2 : __	Всего разделов: __	Всего листов выписки: __
20.09.2021 № 99/2021/418540495			
Кадастровый номер:		47:07:0000000:91237	

Номер точки	Координаты, м		Описание закрепления на местности	Средняя квадратическая погрешность определения координат характерных точек границы части земельного участка, м
	X	Y		
1	2	3	4	5
241	142417.53	114057.06	данные отсутствуют	данные отсутствуют
242	142431.26	114071.62	данные отсутствуют	данные отсутствуют
243	142440.98	114063.03	данные отсутствуют	данные отсутствуют
244	142433.73	114056	Закрепление отсутствует	0.1
244	142433.73	114056	Закрепление отсутствует	0.1
245	142445.62	114058.94	данные отсутствуют	данные отсутствуют
246	142447.77	114057.04	данные отсутствуют	данные отсутствуют
247	142284.51	113679.76	данные отсутствуют	0.1
248	142282.92	113679.97	данные отсутствуют	данные отсутствуют
249	142284.98	113701.25	данные отсутствуют	данные отсутствуют
250	142307.89	113709.67	данные отсутствуют	данные отсутствуют
251	142305.76	113687.57	данные отсутствуют	данные отсутствуют
252	141994.35	112800.56	данные отсутствуют	0.1
253	141971.91	112763.19	данные отсутствуют	данные отсутствуют
254	141971.59	112763.99	Закрепление отсутствует	0.1
255	141971.26	112766.69	Закрепление отсутствует	0.1
256	141971.71	112769.44	Закрепление отсутствует	0.1

Государственный регистратор		ФГИС ЕГРН
полное наименование должности	подпись	инициалы, фамилия

М.П.

Выписка из Единого государственного реестра недвижимости об объекте недвижимости
Сведения о частях земельного участка

Земельный участок			
(вид объекта недвижимости)			
Лист № __ Раздела 4.2	Всего листов раздела 4.2 : __	Всего разделов: __	Всего листов выписки: __
20.09.2021 № 99/2021/418540495			
Кадастровый номер:		47:07:0000000:91237	

Номер точки	Координаты, м		Описание закрепления на местности	Средняя квадратическая погрешность определения координат характерных точек границы части земельного участка, м
	X	Y		
1	2	3	4	5
257	141976.65	112777.96	Закрепление отсутствует	0.1
258	141983.54	112790.55	Закрепление отсутствует	0.1
259	141978.44	112803.07	Закрепление отсутствует	0.1
260	141981.1	112813.96	Закрепление отсутствует	0.1
261	141993.69	112834.06	Закрепление отсутствует	0.1
262	141999.06	112838.88	Закрепление отсутствует	0.1
263	142005.94	112842.62	Закрепление отсутствует	0.1
264	142023.45	112863.52	Закрепление отсутствует	0.1
265	142054.87	112929.23	Закрепление отсутствует	0.1
266	142063.71	112944.27	Закрепление отсутствует	0.1
267	142092.29	112995.28	Закрепление отсутствует	0.1
268	142111.26	113029.72	Закрепление отсутствует	0.1
269	142118.1	113048.08	Закрепление отсутствует	0.1
270	142120.94	113049.12	Закрепление отсутствует	0.1
271	142171.59	113188.01	данные отсутствуют	данные отсутствуют
272	142199.74	113196.61	данные отсутствуют	данные отсутствуют
273	142195.91	113185.33	Закрепление отсутствует	0.1
Государственный регистратор				ФГИС ЕГРН
полное наименование должности			подпись	инициалы, фамилия

М.П.

Выписка из Единого государственного реестра недвижимости об объекте недвижимости
Сведения о частях земельного участка

Земельный участок			
(вид объекта недвижимости)			
Лист № __ Раздела 4.2	Всего листов раздела 4.2 : __	Всего разделов: __	Всего листов выписки: __
20.09.2021 № 99/2021/418540495			
Кадастровый номер:		47:07:0000000:91237	

Номер точки	Координаты, м		Описание закрепления на местности	Средняя квадратическая погрешность определения координат характерных точек границы части земельного участка, м
	X	Y		
1	2	3	4	5
274	142191.65	113173.24	данные отсутствуют	данные отсутствуют
275	142179.78	113169.62	данные отсутствуют	0.1
276	142131.04	113040.96	данные отсутствуют	0.1
277	142068.53	112921.93	данные отсутствуют	0.1
278	142573.37	114241.78	данные отсутствуют	0.1
279	142567.01	114234.94	данные отсутствуют	данные отсутствуют
280	142570.17	114244.75	данные отсутствуют	данные отсутствуют
281	142424.77	114048.12	данные отсутствуют	0.1
282	142411.27	114050.43	данные отсутствуют	данные отсутствуют
283	142433.59	114074.09	Закрепление отсутствует	0.1
284	142464.53	114106.25	данные отсутствуют	данные отсутствуют
285	142428.27	114060.37	данные отсутствуют	0.1
286	142426.61	114058.94	данные отсутствуют	0.1
287	141845.58	115783.81	данные отсутствуют	данные отсутствуют
288	141864.57	115775.99	данные отсутствуют	данные отсутствуют
289	141857.82	115777.28	Закрепление отсутствует	0.1
290	141847.96	115780.28	Закрепление отсутствует	0.1

Государственный регистратор		ФГИС ЕГРН
полное наименование должности	подпись	инициалы, фамилия

М.П.

Выписка из Единого государственного реестра недвижимости об объекте недвижимости
Сведения о частях земельного участка

Земельный участок			
(вид объекта недвижимости)			
Лист № __ Раздела 4.2	Всего листов раздела 4.2 : __	Всего разделов: __	Всего листов выписки: __
20.09.2021 № 99/2021/418540495			
Кадастровый номер:		47:07:0000000:91237	

Номер точки	Координаты, м		Описание закрепления на местности	Средняя квадратическая погрешность определения координат характерных точек границы части земельного участка, м
	X	Y		
1	2	3	4	5
291	141845.69	115782.68	Закрепление отсутствует	0.1
292	142862.58	114933.32	данные отсутствуют	данные отсутствуют
293	142858.12	114933.16	Закрепление отсутствует	0.1
294	142902.84	115104.42	Закрепление отсутствует	0.1
295	142907.11	115130.36	Закрепление отсутствует	0.1
296	142907.95	115137.8	Закрепление отсутствует	0.1
297	142908.41	115156.58	Закрепление отсутствует	0.1
298	142904.31	115172.9	Закрепление отсутствует	0.1
299	142899.61	115185.22	Закрепление отсутствует	0.1
300	142897.76	115188.29	Закрепление отсутствует	0.1
301	142887.39	115202.69	Закрепление отсутствует	0.1
302	142880.51	115210.8	Закрепление отсутствует	0.1
303	142884.3	115211.66	Закрепление отсутствует	0.1
304	142878.41	115224.55	Закрепление отсутствует	0.1
305	142871.68	115220.96	Закрепление отсутствует	0.1
306	142794.14	115306.17	Закрепление отсутствует	0.1
307	142801.43	115308.31	Закрепление отсутствует	0.1

Государственный регистратор		ФГИС ЕГРН
полное наименование должности	подпись	инициалы, фамилия

М.П.

Выписка из Единого государственного реестра недвижимости об объекте недвижимости
Сведения о частях земельного участка

Земельный участок			
(вид объекта недвижимости)			
Лист № ___ Раздела 4.2	Всего листов раздела 4.2 : ___	Всего разделов: ___	Всего листов выписки: ___
20.09.2021 № 99/2021/418540495			
Кадастровый номер:		47:07:0000000:91237	

Номер точки	Координаты, м		Описание закрепления на местности	Средняя квадратическая погрешность определения координат характерных точек границы части земельного участка, м
	X	Y		
1	2	3	4	5
308	142785.01	115325.92	Закрепление отсутствует	0.1
309	142780.47	115320.96	Закрепление отсутствует	0.1
310	142776.97	115324.11	Закрепление отсутствует	0.1
311	142756.78	115343.72	Закрепление отсутствует	0.1
312	142753.52	115346.98	Закрепление отсутствует	0.1
313	142720.04	115378.8	Закрепление отсутствует	0.1
314	142684.72	115410.54	Закрепление отсутствует	0.1
315	142661	115429.92	Закрепление отсутствует	0.1
316	142647.89	115439.74	Закрепление отсутствует	0.1
317	142636.68	115457.33	Закрепление отсутствует	0.1
318	142628.13	115454.14	Закрепление отсутствует	0.1
319	142592.9	115478.51	Закрепление отсутствует	0.1
320	142545.7	115507.11	Закрепление отсутствует	0.1
321	142492.75	115535.63	Закрепление отсутствует	0.1
322	142455.71	115552.83	Закрепление отсутствует	0.1
323	142446.28	115562.99	Закрепление отсутствует	0.1
324	142431.3	115562.52	Закрепление отсутствует	0.1
Государственный регистратор				ФГИС ЕГРН
полное наименование должности			подпись	инициалы, фамилия

М.П.

Выписка из Единого государственного реестра недвижимости об объекте недвижимости
Сведения о частях земельного участка

Земельный участок			
(вид объекта недвижимости)			
Лист № __ Раздела 4.2	Всего листов раздела 4.2 : __	Всего разделов: __	Всего листов выписки: __
20.09.2021 № 99/2021/418540495			
Кадастровый номер:		47:07:0000000:91237	

Номер точки	Координаты, м		Описание закрепления на местности	Средняя квадратическая погрешность определения координат характерных точек границы части земельного участка, м
	X	Y		
1	2	3	4	5
325	142419.1	115576.14	Закрепление отсутствует	0.1
326	142412.11	115571.47	Закрепление отсутствует	0.1
327	142334.63	115601.69	Закрепление отсутствует	0.1
328	142191.55	115651.18	Закрепление отсутствует	0.1
329	142151.61	115666.15	Закрепление отсутствует	0.1
330	142129.73	115676.83	Закрепление отсутствует	0.1
331	142133.78	115689.21	Закрепление отсутствует	0.1
332	142112.87	115688.04	Закрепление отсутствует	0.1
333	142114.25	115683.03	Закрепление отсутствует	0.1
334	142084.62	115694.9	данные отсутствуют	данные отсутствуют
335	142138.75	115690.27	данные отсутствуют	данные отсутствуют
336	142275.95	115638.17	данные отсутствуют	данные отсутствуют
337	142401.73	115590.96	данные отсутствуют	данные отсутствуют
338	142533.44	115522.88	данные отсутствуют	данные отсутствуют
339	142666.87	115444.75	данные отсутствуют	данные отсутствуют
340	142821.56	115293.68	данные отсутствуют	данные отсутствуют
341	142924.26	115169.26	данные отсутствуют	данные отсутствуют
Государственный регистратор				ФГИС ЕГРН
полное наименование должности			подпись	инициалы, фамилия

М.П.

Выписка из Единого государственного реестра недвижимости об объекте недвижимости
Сведения о частях земельного участка

Земельный участок			
(вид объекта недвижимости)			
Лист № __ Раздела 4.2	Всего листов раздела 4.2 : __	Всего разделов: __	Всего листов выписки: __
20.09.2021 № 99/2021/418540495			
Кадастровый номер:		47:07:0000000:91237	

Номер точки	Координаты, м		Описание закрепления на местности	Средняя квадратическая погрешность определения координат характерных точек границы части земельного участка, м
	X	Y		
1	2	3	4	5
342	142887.94	115029.36	данные отсутствуют	данные отсутствуют
343	142829.07	114822.5	данные отсутствуют	данные отсутствуют
344	142829.57	114824.42	Закрепление отсутствует	0.1
345	142851.7	114908.57	Закрепление отсутствует	0.1
346	142855.98	114908.34	данные отсутствуют	данные отсутствуют
347	142836.93	114836.2	данные отсутствуют	данные отсутствуют
348	142620.32	114422.39	данные отсутствуют	данные отсутствуют
349	142612.39	114420.28	Закрепление отсутствует	0.1
350	142625.89	114471.93	Закрепление отсутствует	0.1
351	142655.64	114539.41	Закрепление отсутствует	0.1
352	142664.02	114554.75	Закрепление отсутствует	0.1
353	142684.74	114586.7	Закрепление отсутствует	0.1
354	142699.57	114603.01	Закрепление отсутствует	0.1
355	142709.2	114613.49	данные отсутствуют	данные отсутствуют
356	142654.58	114517.38	данные отсутствуют	данные отсутствуют
357	142598.84	114363.02	данные отсутствуют	данные отсутствуют
358	142608.26	114403.2	Закрепление отсутствует	0.1
Государственный регистратор				ФГИС ЕГРН
полное наименование должности			подпись	инициалы, фамилия

М.П.

Выписка из Единого государственного реестра недвижимости об объекте недвижимости
Сведения о частях земельного участка

Земельный участок			
(вид объекта недвижимости)			
Лист № __ Раздела 4.2	Всего листов раздела 4.2 : __	Всего разделов: __	Всего листов выписки: __
20.09.2021 № 99/2021/418540495			
Кадастровый номер:		47:07:0000000:91237	

Номер точки	Координаты, м		Описание закрепления на местности	Средняя квадратическая погрешность определения координат характерных точек границы части земельного участка, м
	X	Y		
1	2	3	4	5
359	142612.44	114400.6	данные отсутствуют	данные отсутствуют
360	142413.79	114020.51	данные отсутствуют	данные отсутствуют
361	142402.29	114040.88	данные отсутствуют	данные отсутствуют
362	142407.33	114046.25	Закрепление отсутствует	0.1
363	142431.52	114071.89	данные отсутствуют	данные отсутствуют
364	142429.31	114068.27	данные отсутствуют	данные отсутствуют
365	142435.35	114057.57	данные отсутствуют	данные отсутствуют
366	142435.93	114056.54	данные отсутствуют	данные отсутствуют
367	142440.19	114049.01	данные отсутствуют	данные отсутствуют
368	142423.36	114031.18	Закрепление отсутствует	0.1
369	142415.29	114022.58	Закрепление отсутствует	0.1
370	142170.41	113184.77	данные отсутствуют	данные отсутствуют
371	142183	113219.29	Закрепление отсутствует	0.1
372	142188.61	113236.69	данные отсутствуют	данные отсутствуют
373	142209	113248.6	данные отсутствуют	данные отсутствуют
374	142252.61	113382.58	данные отсутствуют	данные отсутствуют
375	142284.8	113482.71	данные отсутствуют	данные отсутствуют

Государственный регистратор		ФГИС ЕГРН
полное наименование должности	подпись	инициалы, фамилия

М.П.

Выписка из Единого государственного реестра недвижимости об объекте недвижимости
Сведения о частях земельного участка

Земельный участок			
(вид объекта недвижимости)			
Лист № __ Раздела 4.2	Всего листов раздела 4.2 : __	Всего разделов: __	Всего листов выписки: __
20.09.2021 № 99/2021/418540495			
Кадастровый номер:		47:07:0000000:91237	

Номер точки	Координаты, м		Описание закрепления на местности	Средняя квадратическая погрешность определения координат характерных точек границы части земельного участка, м
	X	Y		
1	2	3	4	5
376	142284.22	113477.57	Закрепление отсутствует	0.1
377	142280.68	113442.62	Закрепление отсутствует	0.1
378	142276.91	113417.85	Закрепление отсутствует	0.1
379	142262.85	113390.92	Закрепление отсутствует	0.1
380	142206.04	113215.17	Закрепление отсутствует	0.1
381	142201.65	113202.24	данные отсутствуют	данные отсутствуют
382	483959.68	2217316.33	данные отсутствуют	данные отсутствуют
383	483954.51	2217317.64	данные отсутствуют	данные отсутствуют
384	484410.74	2217135.98	данные отсутствуют	данные отсутствуют
385	484400.41	2217142.03	данные отсутствуют	данные отсутствуют
386	484408.06	2217139.07	данные отсутствуют	0.1
387	484417.63	2217151.81	данные отсутствуют	данные отсутствуют
388	484421.12	2217149.8	данные отсутствуют	данные отсутствуют
389	484609.83	2216258.76	данные отсутствуют	данные отсутствуют
390	484648.01	2216298.12	данные отсутствуют	0.1
391	484669.09	2216329.57	данные отсутствуют	0.1
392	484687.53	2216367.21	данные отсутствуют	данные отсутствуют
Государственный регистратор				ФГИС ЕГРН
полное наименование должности			подпись	инициалы, фамилия

М.П.

Выписка из Единого государственного реестра недвижимости об объекте недвижимости
Сведения о частях земельного участка

Земельный участок			
(вид объекта недвижимости)			
Лист № __ Раздела 4.2	Всего листов раздела 4.2 : __	Всего разделов: __	Всего листов выписки: __
20.09.2021 № 99/2021/418540495			
Кадастровый номер:		47:07:0000000:91237	

Номер точки	Координаты, м		Описание закрепления на местности	Средняя квадратическая погрешность определения координат характерных точек границы части земельного участка, м
	X	Y		
1	2	3	4	5
393	484676.64	2216335.89	данные отсутствуют	данные отсутствуют
394	484672.56	2216327.57	данные отсутствуют	0.1
395	484655.73	2216302.46	данные отсутствуют	данные отсутствуют
396	484518.72	2216118.58	данные отсутствуют	данные отсутствуют
397	484520.62	2216128.36	данные отсутствуют	0.1
398	484529.4	2216145.33	данные отсутствуют	данные отсутствуют
399	484494.5	2216016.16	данные отсутствуют	данные отсутствуют
400	484493.55	2216012.22	данные отсутствуют	данные отсутствуют
401	484467.88	2216022.84	данные отсутствуют	данные отсутствуют
402	484468.75	2216026.81	данные отсутствуют	данные отсутствуют

Государственный регистратор		ФГИС ЕГРН
полное наименование должности	подпись	инициалы, фамилия

М.П.

Выписка из Единого государственного реестра недвижимости об объекте недвижимости
Сведения о частях земельного участка

Земельный участок				
<small>(вид объекта недвижимости)</small>				
Лист № __ Раздела 4.2		Всего листов раздела 4.2 : __		Всего разделов: __
Всего листов выписки: __				
20.09.2021 № 99/2021/418540495				
Кадастровый номер:			47:07:0000000:91237	
Сведения о характерных точках границы части (частей) земельного участка				
Учетный номер части: 3				
Система координат: МСК-64				
Зона №				
Номер точки	Координаты, м		Описание закрепления на местности	Средняя квадратическая погрешность определения координат характерных точек границы части земельного участка, м
	X	Y		
1	2	3	4	5
12	483959.9	2217315.57	Закрепление отсутствует	0.1
170	484628.52	2216276.19	Закрепление отсутствует	0.1
174	484683.04	2216352.46	Закрепление отсутствует	0.1
229	142210.5	115668.65	данные отсутствуют	данные отсутствуют
230	142208.1	115672.12	Закрепление отсутствует	0.1
231	142207.93	115673.23	Закрепление отсутствует	0.1
232	142209.81	115672.52	данные отсутствуют	данные отсутствуют
233	142279.23	115637.51	данные отсутствуют	0.1
234	142323.32	115605.72	данные отсутствуют	данные отсутствуют
235	142234.55	115637.39	Закрепление отсутствует	0.1
235	142234.55	115637.39	Закрепление отсутствует	0.1
236	142193.41	115650.58	данные отсутствуют	данные отсутствуют
237	142189.54	115672.31	данные отсутствуют	данные отсутствуют
238	142211.38	115663.69	данные отсутствуют	данные отсутствуют
239	142211.43	115663.42	данные отсутствуют	0.1
240	142434.04	114042.5	данные отсутствуют	данные отсутствуют
Государственный регистратор			ФГИС ЕГРН	
полное наименование должности			подпись	
			инициалы, фамилия	

М.П.

Выписка из Единого государственного реестра недвижимости об объекте недвижимости
Сведения о частях земельного участка

Земельный участок			
(вид объекта недвижимости)			
Лист № __ Раздела 4.2	Всего листов раздела 4.2 : __	Всего разделов: __	Всего листов выписки: __
20.09.2021 № 99/2021/418540495			
Кадастровый номер:		47:07:0000000:91237	

Номер точки	Координаты, м		Описание закрепления на местности	Средняя квадратическая погрешность определения координат характерных точек границы части земельного участка, м
	X	Y		
1	2	3	4	5
241	142417.53	114057.06	данные отсутствуют	данные отсутствуют
242	142431.26	114071.62	данные отсутствуют	данные отсутствуют
243	142440.98	114063.03	данные отсутствуют	данные отсутствуют
244	142433.73	114056	Закрепление отсутствует	0.1
244	142433.73	114056	Закрепление отсутствует	0.1
245	142445.62	114058.94	данные отсутствуют	данные отсутствуют
246	142447.77	114057.04	данные отсутствуют	данные отсутствуют
247	142284.51	113679.76	данные отсутствуют	0.1
248	142282.92	113679.97	данные отсутствуют	данные отсутствуют
249	142284.98	113701.25	данные отсутствуют	данные отсутствуют
250	142307.89	113709.67	данные отсутствуют	данные отсутствуют
251	142305.76	113687.57	данные отсутствуют	данные отсутствуют
252	141994.35	112800.56	данные отсутствуют	0.1
253	141971.91	112763.19	данные отсутствуют	данные отсутствуют
254	141971.59	112763.99	Закрепление отсутствует	0.1
255	141971.26	112766.69	Закрепление отсутствует	0.1
256	141971.71	112769.44	Закрепление отсутствует	0.1
Государственный регистратор				ФГИС ЕГРН
полное наименование должности			подпись	инициалы, фамилия

М.П.

Выписка из Единого государственного реестра недвижимости об объекте недвижимости
Сведения о частях земельного участка

Земельный участок			
(вид объекта недвижимости)			
Лист № __ Раздела 4.2	Всего листов раздела 4.2 : __	Всего разделов: __	Всего листов выписки: __
20.09.2021 № 99/2021/418540495			
Кадастровый номер:		47:07:0000000:91237	

Номер точки	Координаты, м		Описание закрепления на местности	Средняя квадратическая погрешность определения координат характерных точек границы части земельного участка, м
	X	Y		
1	2	3	4	5
257	141976.65	112777.96	Закрепление отсутствует	0.1
258	141983.54	112790.55	Закрепление отсутствует	0.1
259	141978.44	112803.07	Закрепление отсутствует	0.1
260	141981.1	112813.96	Закрепление отсутствует	0.1
261	141993.69	112834.06	Закрепление отсутствует	0.1
262	141999.06	112838.88	Закрепление отсутствует	0.1
263	142005.94	112842.62	Закрепление отсутствует	0.1
264	142023.45	112863.52	Закрепление отсутствует	0.1
265	142054.87	112929.23	Закрепление отсутствует	0.1
266	142063.71	112944.27	Закрепление отсутствует	0.1
267	142092.29	112995.28	Закрепление отсутствует	0.1
268	142111.26	113029.72	Закрепление отсутствует	0.1
269	142118.1	113048.08	Закрепление отсутствует	0.1
270	142120.94	113049.12	Закрепление отсутствует	0.1
271	142171.59	113188.01	данные отсутствуют	данные отсутствуют
272	142199.74	113196.61	данные отсутствуют	данные отсутствуют
273	142195.91	113185.33	Закрепление отсутствует	0.1
Государственный регистратор				ФГИС ЕГРН
полное наименование должности			подпись	инициалы, фамилия

М.П.

Выписка из Единого государственного реестра недвижимости об объекте недвижимости
Сведения о частях земельного участка

Земельный участок			
(вид объекта недвижимости)			
Лист № __ Раздела 4.2	Всего листов раздела 4.2 : __	Всего разделов: __	Всего листов выписки: __
20.09.2021 № 99/2021/418540495			
Кадастровый номер:		47:07:0000000:91237	

Номер точки	Координаты, м		Описание закрепления на местности	Средняя квадратическая погрешность определения координат характерных точек границы части земельного участка, м
	X	Y		
1	2	3	4	5
274	142191.65	113173.24	данные отсутствуют	данные отсутствуют
275	142179.78	113169.62	данные отсутствуют	0.1
276	142131.04	113040.96	данные отсутствуют	0.1
277	142068.53	112921.93	данные отсутствуют	0.1
278	142573.37	114241.78	данные отсутствуют	0.1
279	142567.01	114234.94	данные отсутствуют	данные отсутствуют
280	142570.17	114244.75	данные отсутствуют	данные отсутствуют
281	142424.77	114048.12	данные отсутствуют	0.1
282	142411.27	114050.43	данные отсутствуют	данные отсутствуют
283	142433.59	114074.09	Закрепление отсутствует	0.1
284	142464.53	114106.25	данные отсутствуют	данные отсутствуют
285	142428.27	114060.37	данные отсутствуют	0.1
286	142426.61	114058.94	данные отсутствуют	0.1
287	141845.58	115783.81	данные отсутствуют	данные отсутствуют
288	141864.57	115775.99	данные отсутствуют	данные отсутствуют
289	141857.82	115777.28	Закрепление отсутствует	0.1
290	141847.96	115780.28	Закрепление отсутствует	0.1
Государственный регистратор				ФГИС ЕГРН
полное наименование должности			подпись	инициалы, фамилия

М.П.

Выписка из Единого государственного реестра недвижимости об объекте недвижимости
Сведения о частях земельного участка

Земельный участок			
(вид объекта недвижимости)			
Лист № __ Раздела 4.2	Всего листов раздела 4.2 : __	Всего разделов: __	Всего листов выписки: __
20.09.2021 № 99/2021/418540495			
Кадастровый номер:		47:07:0000000:91237	

Номер точки	Координаты, м		Описание закрепления на местности	Средняя квадратическая погрешность определения координат характерных точек границы части земельного участка, м
	X	Y		
1	2	3	4	5
291	141845.69	115782.68	Закрепление отсутствует	0.1
292	142862.58	114933.32	данные отсутствуют	данные отсутствуют
293	142858.12	114933.16	Закрепление отсутствует	0.1
294	142902.84	115104.42	Закрепление отсутствует	0.1
295	142907.11	115130.36	Закрепление отсутствует	0.1
296	142907.95	115137.8	Закрепление отсутствует	0.1
297	142908.41	115156.58	Закрепление отсутствует	0.1
298	142904.31	115172.9	Закрепление отсутствует	0.1
299	142899.61	115185.22	Закрепление отсутствует	0.1
300	142897.76	115188.29	Закрепление отсутствует	0.1
301	142887.39	115202.69	Закрепление отсутствует	0.1
302	142880.51	115210.8	Закрепление отсутствует	0.1
303	142884.3	115211.66	Закрепление отсутствует	0.1
304	142878.41	115224.55	Закрепление отсутствует	0.1
305	142871.68	115220.96	Закрепление отсутствует	0.1
306	142794.14	115306.17	Закрепление отсутствует	0.1
307	142801.43	115308.31	Закрепление отсутствует	0.1

Государственный регистратор		ФГИС ЕГРН
полное наименование должности	подпись	инициалы, фамилия

М.П.

Выписка из Единого государственного реестра недвижимости об объекте недвижимости
Сведения о частях земельного участка

Земельный участок			
(вид объекта недвижимости)			
Лист № __ Раздела 4.2	Всего листов раздела 4.2 : __	Всего разделов: __	Всего листов выписки: __
20.09.2021 № 99/2021/418540495			
Кадастровый номер:		47:07:0000000:91237	

Номер точки	Координаты, м		Описание закрепления на местности	Средняя квадратическая погрешность определения координат характерных точек границы части земельного участка, м
	X	Y		
1	2	3	4	5
308	142785.01	115325.92	Закрепление отсутствует	0.1
309	142780.47	115320.96	Закрепление отсутствует	0.1
310	142776.97	115324.11	Закрепление отсутствует	0.1
311	142756.78	115343.72	Закрепление отсутствует	0.1
312	142753.52	115346.98	Закрепление отсутствует	0.1
313	142720.04	115378.8	Закрепление отсутствует	0.1
314	142684.72	115410.54	Закрепление отсутствует	0.1
315	142661	115429.92	Закрепление отсутствует	0.1
316	142647.89	115439.74	Закрепление отсутствует	0.1
317	142636.68	115457.33	Закрепление отсутствует	0.1
318	142628.13	115454.14	Закрепление отсутствует	0.1
319	142592.9	115478.51	Закрепление отсутствует	0.1
320	142545.7	115507.11	Закрепление отсутствует	0.1
321	142492.75	115535.63	Закрепление отсутствует	0.1
322	142455.71	115552.83	Закрепление отсутствует	0.1
323	142446.28	115562.99	Закрепление отсутствует	0.1
324	142431.3	115562.52	Закрепление отсутствует	0.1
Государственный регистратор				ФГИС ЕГРН
полное наименование должности			подпись	инициалы, фамилия

М.П.

Выписка из Единого государственного реестра недвижимости об объекте недвижимости
Сведения о частях земельного участка

Земельный участок			
(вид объекта недвижимости)			
Лист № __ Раздела 4.2	Всего листов раздела 4.2 : __	Всего разделов: __	Всего листов выписки: __
20.09.2021 № 99/2021/418540495			
Кадастровый номер:		47:07:0000000:91237	

Номер точки	Координаты, м		Описание закрепления на местности	Средняя квадратическая погрешность определения координат характерных точек границы части земельного участка, м
	X	Y		
1	2	3	4	5
325	142419.1	115576.14	Закрепление отсутствует	0.1
326	142412.11	115571.47	Закрепление отсутствует	0.1
327	142334.63	115601.69	Закрепление отсутствует	0.1
328	142191.55	115651.18	Закрепление отсутствует	0.1
329	142151.61	115666.15	Закрепление отсутствует	0.1
330	142129.73	115676.83	Закрепление отсутствует	0.1
331	142133.78	115689.21	Закрепление отсутствует	0.1
332	142112.87	115688.04	Закрепление отсутствует	0.1
333	142114.25	115683.03	Закрепление отсутствует	0.1
334	142084.62	115694.9	данные отсутствуют	данные отсутствуют
335	142138.75	115690.27	данные отсутствуют	данные отсутствуют
336	142275.95	115638.17	данные отсутствуют	данные отсутствуют
337	142401.73	115590.96	данные отсутствуют	данные отсутствуют
338	142533.44	115522.88	данные отсутствуют	данные отсутствуют
339	142666.87	115444.75	данные отсутствуют	данные отсутствуют
340	142821.56	115293.68	данные отсутствуют	данные отсутствуют
341	142924.26	115169.26	данные отсутствуют	данные отсутствуют
Государственный регистратор				ФГИС ЕГРН
полное наименование должности			подпись	инициалы, фамилия

М.П.

Выписка из Единого государственного реестра недвижимости об объекте недвижимости
Сведения о частях земельного участка

Земельный участок			
(вид объекта недвижимости)			
Лист № __ Раздела 4.2	Всего листов раздела 4.2 : __	Всего разделов: __	Всего листов выписки: __
20.09.2021 № 99/2021/418540495			
Кадастровый номер:		47:07:0000000:91237	

Номер точки	Координаты, м		Описание закрепления на местности	Средняя квадратическая погрешность определения координат характерных точек границы части земельного участка, м
	X	Y		
1	2	3	4	5
342	142887.94	115029.36	данные отсутствуют	данные отсутствуют
343	142829.07	114822.5	данные отсутствуют	данные отсутствуют
344	142829.57	114824.42	Закрепление отсутствует	0.1
345	142851.7	114908.57	Закрепление отсутствует	0.1
346	142855.98	114908.34	данные отсутствуют	данные отсутствуют
347	142836.93	114836.2	данные отсутствуют	данные отсутствуют
348	142620.32	114422.39	данные отсутствуют	данные отсутствуют
349	142612.39	114420.28	Закрепление отсутствует	0.1
350	142625.89	114471.93	Закрепление отсутствует	0.1
351	142655.64	114539.41	Закрепление отсутствует	0.1
352	142664.02	114554.75	Закрепление отсутствует	0.1
353	142684.74	114586.7	Закрепление отсутствует	0.1
354	142699.57	114603.01	Закрепление отсутствует	0.1
355	142709.2	114613.49	данные отсутствуют	данные отсутствуют
356	142654.58	114517.38	данные отсутствуют	данные отсутствуют
357	142598.84	114363.02	данные отсутствуют	данные отсутствуют
358	142608.26	114403.2	Закрепление отсутствует	0.1
Государственный регистратор				ФГИС ЕГРН
полное наименование должности			подпись	инициалы, фамилия

М.П.

Выписка из Единого государственного реестра недвижимости об объекте недвижимости
Сведения о частях земельного участка

Земельный участок			
(вид объекта недвижимости)			
Лист № __ Раздела 4.2	Всего листов раздела 4.2 : __	Всего разделов: __	Всего листов выписки: __
20.09.2021 № 99/2021/418540495			
Кадастровый номер:		47:07:0000000:91237	

Номер точки	Координаты, м		Описание закрепления на местности	Средняя квадратическая погрешность определения координат характерных точек границы части земельного участка, м
	X	Y		
1	2	3	4	5
359	142612.44	114400.6	данные отсутствуют	данные отсутствуют
360	142413.79	114020.51	данные отсутствуют	данные отсутствуют
361	142402.29	114040.88	данные отсутствуют	данные отсутствуют
362	142407.33	114046.25	Закрепление отсутствует	0.1
363	142431.52	114071.89	данные отсутствуют	данные отсутствуют
364	142429.31	114068.27	данные отсутствуют	данные отсутствуют
365	142435.35	114057.57	данные отсутствуют	данные отсутствуют
366	142435.93	114056.54	данные отсутствуют	данные отсутствуют
367	142440.19	114049.01	данные отсутствуют	данные отсутствуют
368	142423.36	114031.18	Закрепление отсутствует	0.1
369	142415.29	114022.58	Закрепление отсутствует	0.1
370	142170.41	113184.77	данные отсутствуют	данные отсутствуют
371	142183	113219.29	Закрепление отсутствует	0.1
372	142188.61	113236.69	данные отсутствуют	данные отсутствуют
373	142209	113248.6	данные отсутствуют	данные отсутствуют
374	142252.61	113382.58	данные отсутствуют	данные отсутствуют
375	142284.8	113482.71	данные отсутствуют	данные отсутствуют

Государственный регистратор		ФГИС ЕГРН
полное наименование должности	подпись	инициалы, фамилия

М.П.

Выписка из Единого государственного реестра недвижимости об объекте недвижимости
Сведения о частях земельного участка

Земельный участок			
(вид объекта недвижимости)			
Лист № __ Раздела 4.2	Всего листов раздела 4.2 : __	Всего разделов: __	Всего листов выписки: __
20.09.2021 № 99/2021/418540495			
Кадастровый номер:		47:07:0000000:91237	

Номер точки	Координаты, м		Описание закрепления на местности	Средняя квадратическая погрешность определения координат характерных точек границы части земельного участка, м
	X	Y		
1	2	3	4	5
376	142284.22	113477.57	Закрепление отсутствует	0.1
377	142280.68	113442.62	Закрепление отсутствует	0.1
378	142276.91	113417.85	Закрепление отсутствует	0.1
379	142262.85	113390.92	Закрепление отсутствует	0.1
380	142206.04	113215.17	Закрепление отсутствует	0.1
381	142201.65	113202.24	данные отсутствуют	данные отсутствуют
382	483959.68	2217316.33	данные отсутствуют	данные отсутствуют
383	483954.51	2217317.64	данные отсутствуют	данные отсутствуют
384	484410.74	2217135.98	данные отсутствуют	данные отсутствуют
385	484400.41	2217142.03	данные отсутствуют	данные отсутствуют
386	484408.06	2217139.07	данные отсутствуют	0.1
387	484417.63	2217151.81	данные отсутствуют	данные отсутствуют
388	484421.12	2217149.8	данные отсутствуют	данные отсутствуют
389	484609.83	2216258.76	данные отсутствуют	данные отсутствуют
390	484648.01	2216298.12	данные отсутствуют	0.1
391	484669.09	2216329.57	данные отсутствуют	0.1
392	484687.53	2216367.21	данные отсутствуют	данные отсутствуют
Государственный регистратор				ФГИС ЕГРН
полное наименование должности			подпись	инициалы, фамилия

М.П.

Выписка из Единого государственного реестра недвижимости об объекте недвижимости
Сведения о частях земельного участка

Земельный участок			
<small>(вид объекта недвижимости)</small>			
Лист № __ Раздела 4.2	Всего листов раздела 4.2 : __	Всего разделов: __	Всего листов выписки: __
20.09.2021 № 99/2021/418540495			
Кадастровый номер:		47:07:0000000:91237	

Номер точки	Координаты, м		Описание закрепления на местности	Средняя квадратическая погрешность определения координат характерных точек границы части земельного участка, м
	X	Y		
1	2	3	4	5
393	484676.64	2216335.89	данные отсутствуют	данные отсутствуют
394	484672.56	2216327.57	данные отсутствуют	0.1
395	484655.73	2216302.46	данные отсутствуют	данные отсутствуют
396	484518.72	2216118.58	данные отсутствуют	данные отсутствуют
397	484520.62	2216128.36	данные отсутствуют	0.1
398	484529.4	2216145.33	данные отсутствуют	данные отсутствуют
399	484494.5	2216016.16	данные отсутствуют	данные отсутствуют
400	484493.55	2216012.22	данные отсутствуют	данные отсутствуют
401	484467.88	2216022.84	данные отсутствуют	данные отсутствуют
402	484468.75	2216026.81	данные отсутствуют	данные отсутствуют

Государственный регистратор		ФГИС ЕГРН
полное наименование должности	подпись	инициалы, фамилия

М.П.

Выписка из Единого государственного реестра недвижимости об объекте недвижимости
Сведения о частях земельного участка

Земельный участок				
<small>(вид объекта недвижимости)</small>				
Лист № __ Раздела 4.2		Всего листов раздела 4.2 : __		Всего разделов: __
Всего листов выписки: __				
20.09.2021 № 99/2021/418540495				
Кадастровый номер:			47:07:0000000:91237	
Сведения о характерных точках границы части (частей) земельного участка				
Учетный номер части: 4				
Система координат: МСК-64				
Зона №				
Номер точки	Координаты, м		Описание закрепления на местности	Средняя квадратическая погрешность определения координат характерных точек границы части земельного участка, м
	X	Y		
1	2	3	4	5
12	483959.9	2217315.57	Закрепление отсутствует	0.1
170	484628.52	2216276.19	Закрепление отсутствует	0.1
174	484683.04	2216352.46	Закрепление отсутствует	0.1
229	142210.5	115668.65	данные отсутствуют	данные отсутствуют
230	142208.1	115672.12	Закрепление отсутствует	0.1
231	142207.93	115673.23	Закрепление отсутствует	0.1
232	142209.81	115672.52	данные отсутствуют	данные отсутствуют
233	142279.23	115637.51	данные отсутствуют	0.1
234	142323.32	115605.72	данные отсутствуют	данные отсутствуют
235	142234.55	115637.39	Закрепление отсутствует	0.1
235	142234.55	115637.39	Закрепление отсутствует	0.1
236	142193.41	115650.58	данные отсутствуют	данные отсутствуют
237	142189.54	115672.31	данные отсутствуют	данные отсутствуют
238	142211.38	115663.69	данные отсутствуют	данные отсутствуют
239	142211.43	115663.42	данные отсутствуют	0.1
240	142434.04	114042.5	данные отсутствуют	данные отсутствуют
Государственный регистратор			ФГИС ЕГРН	
полное наименование должности			подпись	
			инициалы, фамилия	

М.П.

Выписка из Единого государственного реестра недвижимости об объекте недвижимости
Сведения о частях земельного участка

Земельный участок			
(вид объекта недвижимости)			
Лист № __ Раздела 4.2	Всего листов раздела 4.2 : __	Всего разделов: __	Всего листов выписки: __
20.09.2021 № 99/2021/418540495			
Кадастровый номер:		47:07:0000000:91237	

Номер точки	Координаты, м		Описание закрепления на местности	Средняя квадратическая погрешность определения координат характерных точек границы части земельного участка, м
	X	Y		
1	2	3	4	5
241	142417.53	114057.06	данные отсутствуют	данные отсутствуют
242	142431.26	114071.62	данные отсутствуют	данные отсутствуют
243	142440.98	114063.03	данные отсутствуют	данные отсутствуют
244	142433.73	114056	Закрепление отсутствует	0.1
244	142433.73	114056	Закрепление отсутствует	0.1
245	142445.62	114058.94	данные отсутствуют	данные отсутствуют
246	142447.77	114057.04	данные отсутствуют	данные отсутствуют
247	142284.51	113679.76	данные отсутствуют	0.1
248	142282.92	113679.97	данные отсутствуют	данные отсутствуют
249	142284.98	113701.25	данные отсутствуют	данные отсутствуют
250	142307.89	113709.67	данные отсутствуют	данные отсутствуют
251	142305.76	113687.57	данные отсутствуют	данные отсутствуют
252	141994.35	112800.56	данные отсутствуют	0.1
253	141971.91	112763.19	данные отсутствуют	данные отсутствуют
254	141971.59	112763.99	Закрепление отсутствует	0.1
255	141971.26	112766.69	Закрепление отсутствует	0.1
256	141971.71	112769.44	Закрепление отсутствует	0.1

Государственный регистратор		ФГИС ЕГРН
полное наименование должности	подпись	инициалы, фамилия

М.П.

Выписка из Единого государственного реестра недвижимости об объекте недвижимости
Сведения о частях земельного участка

Земельный участок			
(вид объекта недвижимости)			
Лист № __ Раздела 4.2	Всего листов раздела 4.2 : __	Всего разделов: __	Всего листов выписки: __
20.09.2021 № 99/2021/418540495			
Кадастровый номер:		47:07:0000000:91237	

Номер точки	Координаты, м		Описание закрепления на местности	Средняя квадратическая погрешность определения координат характерных точек границы части земельного участка, м
	X	Y		
1	2	3	4	5
257	141976.65	112777.96	Закрепление отсутствует	0.1
258	141983.54	112790.55	Закрепление отсутствует	0.1
259	141978.44	112803.07	Закрепление отсутствует	0.1
260	141981.1	112813.96	Закрепление отсутствует	0.1
261	141993.69	112834.06	Закрепление отсутствует	0.1
262	141999.06	112838.88	Закрепление отсутствует	0.1
263	142005.94	112842.62	Закрепление отсутствует	0.1
264	142023.45	112863.52	Закрепление отсутствует	0.1
265	142054.87	112929.23	Закрепление отсутствует	0.1
266	142063.71	112944.27	Закрепление отсутствует	0.1
267	142092.29	112995.28	Закрепление отсутствует	0.1
268	142111.26	113029.72	Закрепление отсутствует	0.1
269	142118.1	113048.08	Закрепление отсутствует	0.1
270	142120.94	113049.12	Закрепление отсутствует	0.1
271	142171.59	113188.01	данные отсутствуют	данные отсутствуют
272	142199.74	113196.61	данные отсутствуют	данные отсутствуют
273	142195.91	113185.33	Закрепление отсутствует	0.1

Государственный регистратор		ФГИС ЕГРН
полное наименование должности	подпись	инициалы, фамилия

М.П.

Выписка из Единого государственного реестра недвижимости об объекте недвижимости
Сведения о частях земельного участка

Земельный участок			
(вид объекта недвижимости)			
Лист № __ Раздела 4.2	Всего листов раздела 4.2 : __	Всего разделов: __	Всего листов выписки: __
20.09.2021 № 99/2021/418540495			
Кадастровый номер:		47:07:0000000:91237	

Номер точки	Координаты, м		Описание закрепления на местности	Средняя квадратическая погрешность определения координат характерных точек границы части земельного участка, м
	X	Y		
1	2	3	4	5
274	142191.65	113173.24	данные отсутствуют	данные отсутствуют
275	142179.78	113169.62	данные отсутствуют	0.1
276	142131.04	113040.96	данные отсутствуют	0.1
277	142068.53	112921.93	данные отсутствуют	0.1
278	142573.37	114241.78	данные отсутствуют	0.1
279	142567.01	114234.94	данные отсутствуют	данные отсутствуют
280	142570.17	114244.75	данные отсутствуют	данные отсутствуют
281	142424.77	114048.12	данные отсутствуют	0.1
282	142411.27	114050.43	данные отсутствуют	данные отсутствуют
283	142433.59	114074.09	Закрепление отсутствует	0.1
284	142464.53	114106.25	данные отсутствуют	данные отсутствуют
285	142428.27	114060.37	данные отсутствуют	0.1
286	142426.61	114058.94	данные отсутствуют	0.1
287	141845.58	115783.81	данные отсутствуют	данные отсутствуют
288	141864.57	115775.99	данные отсутствуют	данные отсутствуют
289	141857.82	115777.28	Закрепление отсутствует	0.1
290	141847.96	115780.28	Закрепление отсутствует	0.1

Государственный регистратор		ФГИС ЕГРН
полное наименование должности	подпись	инициалы, фамилия

М.П.

Выписка из Единого государственного реестра недвижимости об объекте недвижимости
Сведения о частях земельного участка

Земельный участок			
(вид объекта недвижимости)			
Лист № __ Раздела 4.2	Всего листов раздела 4.2 : __	Всего разделов: __	Всего листов выписки: __
20.09.2021 № 99/2021/418540495			
Кадастровый номер:		47:07:0000000:91237	

Номер точки	Координаты, м		Описание закрепления на местности	Средняя квадратическая погрешность определения координат характерных точек границы части земельного участка, м
	X	Y		
1	2	3	4	5
291	141845.69	115782.68	Закрепление отсутствует	0.1
292	142862.58	114933.32	данные отсутствуют	данные отсутствуют
293	142858.12	114933.16	Закрепление отсутствует	0.1
294	142902.84	115104.42	Закрепление отсутствует	0.1
295	142907.11	115130.36	Закрепление отсутствует	0.1
296	142907.95	115137.8	Закрепление отсутствует	0.1
297	142908.41	115156.58	Закрепление отсутствует	0.1
298	142904.31	115172.9	Закрепление отсутствует	0.1
299	142899.61	115185.22	Закрепление отсутствует	0.1
300	142897.76	115188.29	Закрепление отсутствует	0.1
301	142887.39	115202.69	Закрепление отсутствует	0.1
302	142880.51	115210.8	Закрепление отсутствует	0.1
303	142884.3	115211.66	Закрепление отсутствует	0.1
304	142878.41	115224.55	Закрепление отсутствует	0.1
305	142871.68	115220.96	Закрепление отсутствует	0.1
306	142794.14	115306.17	Закрепление отсутствует	0.1
307	142801.43	115308.31	Закрепление отсутствует	0.1

Государственный регистратор		ФГИС ЕГРН
полное наименование должности	подпись	инициалы, фамилия

М.П.

Выписка из Единого государственного реестра недвижимости об объекте недвижимости
Сведения о частях земельного участка

Земельный участок			
(вид объекта недвижимости)			
Лист № __ Раздела 4.2	Всего листов раздела 4.2 : __	Всего разделов: __	Всего листов выписки: __
20.09.2021 № 99/2021/418540495			
Кадастровый номер:		47:07:0000000:91237	

Номер точки	Координаты, м		Описание закрепления на местности	Средняя квадратическая погрешность определения координат характерных точек границы части земельного участка, м
	X	Y		
1	2	3	4	5
308	142785.01	115325.92	Закрепление отсутствует	0.1
309	142780.47	115320.96	Закрепление отсутствует	0.1
310	142776.97	115324.11	Закрепление отсутствует	0.1
311	142756.78	115343.72	Закрепление отсутствует	0.1
312	142753.52	115346.98	Закрепление отсутствует	0.1
313	142720.04	115378.8	Закрепление отсутствует	0.1
314	142684.72	115410.54	Закрепление отсутствует	0.1
315	142661	115429.92	Закрепление отсутствует	0.1
316	142647.89	115439.74	Закрепление отсутствует	0.1
317	142636.68	115457.33	Закрепление отсутствует	0.1
318	142628.13	115454.14	Закрепление отсутствует	0.1
319	142592.9	115478.51	Закрепление отсутствует	0.1
320	142545.7	115507.11	Закрепление отсутствует	0.1
321	142492.75	115535.63	Закрепление отсутствует	0.1
322	142455.71	115552.83	Закрепление отсутствует	0.1
323	142446.28	115562.99	Закрепление отсутствует	0.1
324	142431.3	115562.52	Закрепление отсутствует	0.1
Государственный регистратор				ФГИС ЕГРН
полное наименование должности			подпись	инициалы, фамилия

М.П.

Выписка из Единого государственного реестра недвижимости об объекте недвижимости
Сведения о частях земельного участка

Земельный участок			
(вид объекта недвижимости)			
Лист № __ Раздела 4.2	Всего листов раздела 4.2 : __	Всего разделов: __	Всего листов выписки: __
20.09.2021 № 99/2021/418540495			
Кадастровый номер:		47:07:0000000:91237	

Номер точки	Координаты, м		Описание закрепления на местности	Средняя квадратическая погрешность определения координат характерных точек границы части земельного участка, м
	X	Y		
1	2	3	4	5
325	142419.1	115576.14	Закрепление отсутствует	0.1
326	142412.11	115571.47	Закрепление отсутствует	0.1
327	142334.63	115601.69	Закрепление отсутствует	0.1
328	142191.55	115651.18	Закрепление отсутствует	0.1
329	142151.61	115666.15	Закрепление отсутствует	0.1
330	142129.73	115676.83	Закрепление отсутствует	0.1
331	142133.78	115689.21	Закрепление отсутствует	0.1
332	142112.87	115688.04	Закрепление отсутствует	0.1
333	142114.25	115683.03	Закрепление отсутствует	0.1
334	142084.62	115694.9	данные отсутствуют	данные отсутствуют
335	142138.75	115690.27	данные отсутствуют	данные отсутствуют
336	142275.95	115638.17	данные отсутствуют	данные отсутствуют
337	142401.73	115590.96	данные отсутствуют	данные отсутствуют
338	142533.44	115522.88	данные отсутствуют	данные отсутствуют
339	142666.87	115444.75	данные отсутствуют	данные отсутствуют
340	142821.56	115293.68	данные отсутствуют	данные отсутствуют
341	142924.26	115169.26	данные отсутствуют	данные отсутствуют
Государственный регистратор				ФГИС ЕГРН
полное наименование должности			подпись	инициалы, фамилия

М.П.

Выписка из Единого государственного реестра недвижимости об объекте недвижимости
Сведения о частях земельного участка

Земельный участок			
(вид объекта недвижимости)			
Лист № __ Раздела 4.2	Всего листов раздела 4.2 : __	Всего разделов: __	Всего листов выписки: __
20.09.2021 № 99/2021/418540495			
Кадастровый номер:		47:07:0000000:91237	

Номер точки	Координаты, м		Описание закрепления на местности	Средняя квадратическая погрешность определения координат характерных точек границы части земельного участка, м
	X	Y		
1	2	3	4	5
342	142887.94	115029.36	данные отсутствуют	данные отсутствуют
343	142829.07	114822.5	данные отсутствуют	данные отсутствуют
344	142829.57	114824.42	Закрепление отсутствует	0.1
345	142851.7	114908.57	Закрепление отсутствует	0.1
346	142855.98	114908.34	данные отсутствуют	данные отсутствуют
347	142836.93	114836.2	данные отсутствуют	данные отсутствуют
348	142620.32	114422.39	данные отсутствуют	данные отсутствуют
349	142612.39	114420.28	Закрепление отсутствует	0.1
350	142625.89	114471.93	Закрепление отсутствует	0.1
351	142655.64	114539.41	Закрепление отсутствует	0.1
352	142664.02	114554.75	Закрепление отсутствует	0.1
353	142684.74	114586.7	Закрепление отсутствует	0.1
354	142699.57	114603.01	Закрепление отсутствует	0.1
355	142709.2	114613.49	данные отсутствуют	данные отсутствуют
356	142654.58	114517.38	данные отсутствуют	данные отсутствуют
357	142598.84	114363.02	данные отсутствуют	данные отсутствуют
358	142608.26	114403.2	Закрепление отсутствует	0.1
Государственный регистратор				ФГИС ЕГРН
полное наименование должности			подпись	инициалы, фамилия

М.П.

Выписка из Единого государственного реестра недвижимости об объекте недвижимости
Сведения о частях земельного участка

Земельный участок			
(вид объекта недвижимости)			
Лист № __ Раздела 4.2	Всего листов раздела 4.2 : __	Всего разделов: __	Всего листов выписки: __
20.09.2021 № 99/2021/418540495			
Кадастровый номер:		47:07:0000000:91237	

Номер точки	Координаты, м		Описание закрепления на местности	Средняя квадратическая погрешность определения координат характерных точек границы части земельного участка, м
	X	Y		
1	2	3	4	5
359	142612.44	114400.6	данные отсутствуют	данные отсутствуют
360	142413.79	114020.51	данные отсутствуют	данные отсутствуют
361	142402.29	114040.88	данные отсутствуют	данные отсутствуют
362	142407.33	114046.25	Закрепление отсутствует	0.1
363	142431.52	114071.89	данные отсутствуют	данные отсутствуют
364	142429.31	114068.27	данные отсутствуют	данные отсутствуют
365	142435.35	114057.57	данные отсутствуют	данные отсутствуют
366	142435.93	114056.54	данные отсутствуют	данные отсутствуют
367	142440.19	114049.01	данные отсутствуют	данные отсутствуют
368	142423.36	114031.18	Закрепление отсутствует	0.1
369	142415.29	114022.58	Закрепление отсутствует	0.1
370	142170.41	113184.77	данные отсутствуют	данные отсутствуют
371	142183	113219.29	Закрепление отсутствует	0.1
372	142188.61	113236.69	данные отсутствуют	данные отсутствуют
373	142209	113248.6	данные отсутствуют	данные отсутствуют
374	142252.61	113382.58	данные отсутствуют	данные отсутствуют
375	142284.8	113482.71	данные отсутствуют	данные отсутствуют

Государственный регистратор		ФГИС ЕГРН
полное наименование должности	подпись	инициалы, фамилия

М.П.

Выписка из Единого государственного реестра недвижимости об объекте недвижимости
Сведения о частях земельного участка

Земельный участок			
(вид объекта недвижимости)			
Лист № __ Раздела 4.2	Всего листов раздела 4.2 : __	Всего разделов: __	Всего листов выписки: __
20.09.2021 № 99/2021/418540495			
Кадастровый номер:		47:07:0000000:91237	

Номер точки	Координаты, м		Описание закрепления на местности	Средняя квадратическая погрешность определения координат характерных точек границы части земельного участка, м
	X	Y		
1	2	3	4	5
376	142284.22	113477.57	Закрепление отсутствует	0.1
377	142280.68	113442.62	Закрепление отсутствует	0.1
378	142276.91	113417.85	Закрепление отсутствует	0.1
379	142262.85	113390.92	Закрепление отсутствует	0.1
380	142206.04	113215.17	Закрепление отсутствует	0.1
381	142201.65	113202.24	данные отсутствуют	данные отсутствуют
382	483959.68	2217316.33	данные отсутствуют	данные отсутствуют
383	483954.51	2217317.64	данные отсутствуют	данные отсутствуют
384	484410.74	2217135.98	данные отсутствуют	данные отсутствуют
385	484400.41	2217142.03	данные отсутствуют	данные отсутствуют
386	484408.06	2217139.07	данные отсутствуют	0.1
387	484417.63	2217151.81	данные отсутствуют	данные отсутствуют
388	484421.12	2217149.8	данные отсутствуют	данные отсутствуют
389	484609.83	2216258.76	данные отсутствуют	данные отсутствуют
390	484648.01	2216298.12	данные отсутствуют	0.1
391	484669.09	2216329.57	данные отсутствуют	0.1
392	484687.53	2216367.21	данные отсутствуют	данные отсутствуют

Государственный регистратор		ФГИС ЕГРН
полное наименование должности	подпись	инициалы, фамилия

М.П.

Выписка из Единого государственного реестра недвижимости об объекте недвижимости
Сведения о частях земельного участка

Земельный участок			
<small>(вид объекта недвижимости)</small>			
Лист № __ Раздела 4.2	Всего листов раздела 4.2 : __	Всего разделов: __	Всего листов выписки: __
20.09.2021 № 99/2021/418540495			
Кадастровый номер:		47:07:0000000:91237	

Номер точки	Координаты, м		Описание закрепления на местности	Средняя квадратическая погрешность определения координат характерных точек границы части земельного участка, м
	X	Y		
1	2	3	4	5
393	484676.64	2216335.89	данные отсутствуют	данные отсутствуют
394	484672.56	2216327.57	данные отсутствуют	0.1
395	484655.73	2216302.46	данные отсутствуют	данные отсутствуют
396	484518.72	2216118.58	данные отсутствуют	данные отсутствуют
397	484520.62	2216128.36	данные отсутствуют	0.1
398	484529.4	2216145.33	данные отсутствуют	данные отсутствуют
399	484494.5	2216016.16	данные отсутствуют	данные отсутствуют
400	484493.55	2216012.22	данные отсутствуют	данные отсутствуют
401	484467.88	2216022.84	данные отсутствуют	данные отсутствуют
402	484468.75	2216026.81	данные отсутствуют	данные отсутствуют

Государственный регистратор		ФГИС ЕГРН
полное наименование должности	подпись	инициалы, фамилия

М.П.

Выписка из Единого государственного реестра недвижимости об объекте недвижимости
Сведения о частях земельного участка

Земельный участок				
<small>(вид объекта недвижимости)</small>				
Лист № __ Раздела 4.2		Всего листов раздела 4.2 : __		Всего разделов: __
Всего листов выписки: __				
20.09.2021 № 99/2021/418540495				
Кадастровый номер:			47:07:0000000:91237	
Сведения о характерных точках границы части (частей) земельного участка				
Учетный номер части: 5				
Система координат: МСК 47 зона 2				
Зона №				
Номер точки	Координаты, м		Описание закрепления на местности	Средняя квадратическая погрешность определения координат характерных точек границы части земельного участка, м
	X	Y		
1	2	3	4	5
12	483959.9	2217315.57	Закрепление отсутствует	0.1
170	484628.52	2216276.19	Закрепление отсутствует	0.1
174	484683.04	2216352.46	Закрепление отсутствует	0.1
229	142210.5	115668.65	данные отсутствуют	данные отсутствуют
230	142208.1	115672.12	Закрепление отсутствует	0.1
231	142207.93	115673.23	Закрепление отсутствует	0.1
232	142209.81	115672.52	данные отсутствуют	данные отсутствуют
233	142279.23	115637.51	данные отсутствуют	0.1
234	142323.32	115605.72	данные отсутствуют	данные отсутствуют
235	142234.55	115637.39	Закрепление отсутствует	0.1
235	142234.55	115637.39	Закрепление отсутствует	0.1
236	142193.41	115650.58	данные отсутствуют	данные отсутствуют
237	142189.54	115672.31	данные отсутствуют	данные отсутствуют
238	142211.38	115663.69	данные отсутствуют	данные отсутствуют
239	142211.43	115663.42	данные отсутствуют	0.1
240	142434.04	114042.5	данные отсутствуют	данные отсутствуют
Государственный регистратор			ФГИС ЕГРН	
полное наименование должности			подпись	
			инициалы, фамилия	

М.П.

Выписка из Единого государственного реестра недвижимости об объекте недвижимости
Сведения о частях земельного участка

Земельный участок			
(вид объекта недвижимости)			
Лист № __ Раздела 4.2	Всего листов раздела 4.2 : __	Всего разделов: __	Всего листов выписки: __
20.09.2021 № 99/2021/418540495			
Кадастровый номер:		47:07:0000000:91237	

Номер точки	Координаты, м		Описание закрепления на местности	Средняя квадратическая погрешность определения координат характерных точек границы части земельного участка, м
	X	Y		
1	2	3	4	5
241	142417.53	114057.06	данные отсутствуют	данные отсутствуют
242	142431.26	114071.62	данные отсутствуют	данные отсутствуют
243	142440.98	114063.03	данные отсутствуют	данные отсутствуют
244	142433.73	114056	Закрепление отсутствует	0.1
244	142433.73	114056	Закрепление отсутствует	0.1
245	142445.62	114058.94	данные отсутствуют	данные отсутствуют
246	142447.77	114057.04	данные отсутствуют	данные отсутствуют
247	142284.51	113679.76	данные отсутствуют	0.1
248	142282.92	113679.97	данные отсутствуют	данные отсутствуют
249	142284.98	113701.25	данные отсутствуют	данные отсутствуют
250	142307.89	113709.67	данные отсутствуют	данные отсутствуют
251	142305.76	113687.57	данные отсутствуют	данные отсутствуют
252	141994.35	112800.56	данные отсутствуют	0.1
253	141971.91	112763.19	данные отсутствуют	данные отсутствуют
254	141971.59	112763.99	Закрепление отсутствует	0.1
255	141971.26	112766.69	Закрепление отсутствует	0.1
256	141971.71	112769.44	Закрепление отсутствует	0.1
Государственный регистратор				ФГИС ЕГРН
полное наименование должности			подпись	инициалы, фамилия

М.П.

Выписка из Единого государственного реестра недвижимости об объекте недвижимости
Сведения о частях земельного участка

Земельный участок			
(вид объекта недвижимости)			
Лист № __ Раздела 4.2	Всего листов раздела 4.2 : __	Всего разделов: __	Всего листов выписки: __
20.09.2021 № 99/2021/418540495			
Кадастровый номер:		47:07:0000000:91237	

Номер точки	Координаты, м		Описание закрепления на местности	Средняя квадратическая погрешность определения координат характерных точек границы части земельного участка, м
	X	Y		
1	2	3	4	5
257	141976.65	112777.96	Закрепление отсутствует	0.1
258	141983.54	112790.55	Закрепление отсутствует	0.1
259	141978.44	112803.07	Закрепление отсутствует	0.1
260	141981.1	112813.96	Закрепление отсутствует	0.1
261	141993.69	112834.06	Закрепление отсутствует	0.1
262	141999.06	112838.88	Закрепление отсутствует	0.1
263	142005.94	112842.62	Закрепление отсутствует	0.1
264	142023.45	112863.52	Закрепление отсутствует	0.1
265	142054.87	112929.23	Закрепление отсутствует	0.1
266	142063.71	112944.27	Закрепление отсутствует	0.1
267	142092.29	112995.28	Закрепление отсутствует	0.1
268	142111.26	113029.72	Закрепление отсутствует	0.1
269	142118.1	113048.08	Закрепление отсутствует	0.1
270	142120.94	113049.12	Закрепление отсутствует	0.1
271	142171.59	113188.01	данные отсутствуют	данные отсутствуют
272	142199.74	113196.61	данные отсутствуют	данные отсутствуют
273	142195.91	113185.33	Закрепление отсутствует	0.1
Государственный регистратор				ФГИС ЕГРН
полное наименование должности			подпись	инициалы, фамилия

М.П.

Выписка из Единого государственного реестра недвижимости об объекте недвижимости
Сведения о частях земельного участка

Земельный участок			
(вид объекта недвижимости)			
Лист № __ Раздела 4.2	Всего листов раздела 4.2 : __	Всего разделов: __	Всего листов выписки: __
20.09.2021 № 99/2021/418540495			
Кадастровый номер:		47:07:0000000:91237	

Номер точки	Координаты, м		Описание закрепления на местности	Средняя квадратическая погрешность определения координат характерных точек границы части земельного участка, м
	X	Y		
1	2	3	4	5
274	142191.65	113173.24	данные отсутствуют	данные отсутствуют
275	142179.78	113169.62	данные отсутствуют	0.1
276	142131.04	113040.96	данные отсутствуют	0.1
277	142068.53	112921.93	данные отсутствуют	0.1
278	142573.37	114241.78	данные отсутствуют	0.1
279	142567.01	114234.94	данные отсутствуют	данные отсутствуют
280	142570.17	114244.75	данные отсутствуют	данные отсутствуют
281	142424.77	114048.12	данные отсутствуют	0.1
282	142411.27	114050.43	данные отсутствуют	данные отсутствуют
283	142433.59	114074.09	Закрепление отсутствует	0.1
284	142464.53	114106.25	данные отсутствуют	данные отсутствуют
285	142428.27	114060.37	данные отсутствуют	0.1
286	142426.61	114058.94	данные отсутствуют	0.1
287	141845.58	115783.81	данные отсутствуют	данные отсутствуют
288	141864.57	115775.99	данные отсутствуют	данные отсутствуют
289	141857.82	115777.28	Закрепление отсутствует	0.1
290	141847.96	115780.28	Закрепление отсутствует	0.1

Государственный регистратор		ФГИС ЕГРН
полное наименование должности	подпись	инициалы, фамилия

М.П.

Выписка из Единого государственного реестра недвижимости об объекте недвижимости
Сведения о частях земельного участка

Земельный участок			
(вид объекта недвижимости)			
Лист № __ Раздела 4.2	Всего листов раздела 4.2 : __	Всего разделов: __	Всего листов выписки: __
20.09.2021 № 99/2021/418540495			
Кадастровый номер:		47:07:0000000:91237	

Номер точки	Координаты, м		Описание закрепления на местности	Средняя квадратическая погрешность определения координат характерных точек границы части земельного участка, м
	X	Y		
1	2	3	4	5
291	141845.69	115782.68	Закрепление отсутствует	0.1
292	142862.58	114933.32	данные отсутствуют	данные отсутствуют
293	142858.12	114933.16	Закрепление отсутствует	0.1
294	142902.84	115104.42	Закрепление отсутствует	0.1
295	142907.11	115130.36	Закрепление отсутствует	0.1
296	142907.95	115137.8	Закрепление отсутствует	0.1
297	142908.41	115156.58	Закрепление отсутствует	0.1
298	142904.31	115172.9	Закрепление отсутствует	0.1
299	142899.61	115185.22	Закрепление отсутствует	0.1
300	142897.76	115188.29	Закрепление отсутствует	0.1
301	142887.39	115202.69	Закрепление отсутствует	0.1
302	142880.51	115210.8	Закрепление отсутствует	0.1
303	142884.3	115211.66	Закрепление отсутствует	0.1
304	142878.41	115224.55	Закрепление отсутствует	0.1
305	142871.68	115220.96	Закрепление отсутствует	0.1
306	142794.14	115306.17	Закрепление отсутствует	0.1
307	142801.43	115308.31	Закрепление отсутствует	0.1

Государственный регистратор		ФГИС ЕГРН
полное наименование должности	подпись	инициалы, фамилия

М.П.

Выписка из Единого государственного реестра недвижимости об объекте недвижимости
Сведения о частях земельного участка

Земельный участок			
(вид объекта недвижимости)			
Лист № __ Раздела 4.2	Всего листов раздела 4.2 : __	Всего разделов: __	Всего листов выписки: __
20.09.2021 № 99/2021/418540495			
Кадастровый номер:		47:07:0000000:91237	

Номер точки	Координаты, м		Описание закрепления на местности	Средняя квадратическая погрешность определения координат характерных точек границы части земельного участка, м
	X	Y		
1	2	3	4	5
308	142785.01	115325.92	Закрепление отсутствует	0.1
309	142780.47	115320.96	Закрепление отсутствует	0.1
310	142776.97	115324.11	Закрепление отсутствует	0.1
311	142756.78	115343.72	Закрепление отсутствует	0.1
312	142753.52	115346.98	Закрепление отсутствует	0.1
313	142720.04	115378.8	Закрепление отсутствует	0.1
314	142684.72	115410.54	Закрепление отсутствует	0.1
315	142661	115429.92	Закрепление отсутствует	0.1
316	142647.89	115439.74	Закрепление отсутствует	0.1
317	142636.68	115457.33	Закрепление отсутствует	0.1
318	142628.13	115454.14	Закрепление отсутствует	0.1
319	142592.9	115478.51	Закрепление отсутствует	0.1
320	142545.7	115507.11	Закрепление отсутствует	0.1
321	142492.75	115535.63	Закрепление отсутствует	0.1
322	142455.71	115552.83	Закрепление отсутствует	0.1
323	142446.28	115562.99	Закрепление отсутствует	0.1
324	142431.3	115562.52	Закрепление отсутствует	0.1
Государственный регистратор				ФГИС ЕГРН
полное наименование должности			подпись	инициалы, фамилия

М.П.

Выписка из Единого государственного реестра недвижимости об объекте недвижимости
Сведения о частях земельного участка

Земельный участок			
(вид объекта недвижимости)			
Лист № __ Раздела 4.2	Всего листов раздела 4.2 : __	Всего разделов: __	Всего листов выписки: __
20.09.2021 № 99/2021/418540495			
Кадастровый номер:		47:07:0000000:91237	

Номер точки	Координаты, м		Описание закрепления на местности	Средняя квадратическая погрешность определения координат характерных точек границы части земельного участка, м
	X	Y		
1	2	3	4	5
325	142419.1	115576.14	Закрепление отсутствует	0.1
326	142412.11	115571.47	Закрепление отсутствует	0.1
327	142334.63	115601.69	Закрепление отсутствует	0.1
328	142191.55	115651.18	Закрепление отсутствует	0.1
329	142151.61	115666.15	Закрепление отсутствует	0.1
330	142129.73	115676.83	Закрепление отсутствует	0.1
331	142133.78	115689.21	Закрепление отсутствует	0.1
332	142112.87	115688.04	Закрепление отсутствует	0.1
333	142114.25	115683.03	Закрепление отсутствует	0.1
334	142084.62	115694.9	данные отсутствуют	данные отсутствуют
335	142138.75	115690.27	данные отсутствуют	данные отсутствуют
336	142275.95	115638.17	данные отсутствуют	данные отсутствуют
337	142401.73	115590.96	данные отсутствуют	данные отсутствуют
338	142533.44	115522.88	данные отсутствуют	данные отсутствуют
339	142666.87	115444.75	данные отсутствуют	данные отсутствуют
340	142821.56	115293.68	данные отсутствуют	данные отсутствуют
341	142924.26	115169.26	данные отсутствуют	данные отсутствуют
Государственный регистратор				ФГИС ЕГРН
полное наименование должности			подпись	инициалы, фамилия

М.П.

Выписка из Единого государственного реестра недвижимости об объекте недвижимости
Сведения о частях земельного участка

Земельный участок			
(вид объекта недвижимости)			
Лист № __ Раздела 4.2	Всего листов раздела 4.2 : __	Всего разделов: __	Всего листов выписки: __
20.09.2021 № 99/2021/418540495			
Кадастровый номер:		47:07:0000000:91237	

Номер точки	Координаты, м		Описание закрепления на местности	Средняя квадратическая погрешность определения координат характерных точек границы части земельного участка, м
	X	Y		
1	2	3	4	5
342	142887.94	115029.36	данные отсутствуют	данные отсутствуют
343	142829.07	114822.5	данные отсутствуют	данные отсутствуют
344	142829.57	114824.42	Закрепление отсутствует	0.1
345	142851.7	114908.57	Закрепление отсутствует	0.1
346	142855.98	114908.34	данные отсутствуют	данные отсутствуют
347	142836.93	114836.2	данные отсутствуют	данные отсутствуют
348	142620.32	114422.39	данные отсутствуют	данные отсутствуют
349	142612.39	114420.28	Закрепление отсутствует	0.1
350	142625.89	114471.93	Закрепление отсутствует	0.1
351	142655.64	114539.41	Закрепление отсутствует	0.1
352	142664.02	114554.75	Закрепление отсутствует	0.1
353	142684.74	114586.7	Закрепление отсутствует	0.1
354	142699.57	114603.01	Закрепление отсутствует	0.1
355	142709.2	114613.49	данные отсутствуют	данные отсутствуют
356	142654.58	114517.38	данные отсутствуют	данные отсутствуют
357	142598.84	114363.02	данные отсутствуют	данные отсутствуют
358	142608.26	114403.2	Закрепление отсутствует	0.1
Государственный регистратор				ФГИС ЕГРН
полное наименование должности			подпись	инициалы, фамилия

М.П.

Выписка из Единого государственного реестра недвижимости об объекте недвижимости
Сведения о частях земельного участка

Земельный участок			
(вид объекта недвижимости)			
Лист № __ Раздела 4.2	Всего листов раздела 4.2 : __	Всего разделов: __	Всего листов выписки: __
20.09.2021 № 99/2021/418540495			
Кадастровый номер:		47:07:0000000:91237	

Номер точки	Координаты, м		Описание закрепления на местности	Средняя квадратическая погрешность определения координат характерных точек границы части земельного участка, м
	X	Y		
1	2	3	4	5
359	142612.44	114400.6	данные отсутствуют	данные отсутствуют
360	142413.79	114020.51	данные отсутствуют	данные отсутствуют
361	142402.29	114040.88	данные отсутствуют	данные отсутствуют
362	142407.33	114046.25	Закрепление отсутствует	0.1
363	142431.52	114071.89	данные отсутствуют	данные отсутствуют
364	142429.31	114068.27	данные отсутствуют	данные отсутствуют
365	142435.35	114057.57	данные отсутствуют	данные отсутствуют
366	142435.93	114056.54	данные отсутствуют	данные отсутствуют
367	142440.19	114049.01	данные отсутствуют	данные отсутствуют
368	142423.36	114031.18	Закрепление отсутствует	0.1
369	142415.29	114022.58	Закрепление отсутствует	0.1
370	142170.41	113184.77	данные отсутствуют	данные отсутствуют
371	142183	113219.29	Закрепление отсутствует	0.1
372	142188.61	113236.69	данные отсутствуют	данные отсутствуют
373	142209	113248.6	данные отсутствуют	данные отсутствуют
374	142252.61	113382.58	данные отсутствуют	данные отсутствуют
375	142284.8	113482.71	данные отсутствуют	данные отсутствуют
Государственный регистратор				ФГИС ЕГРН
полное наименование должности			подпись	инициалы, фамилия

М.П.

Выписка из Единого государственного реестра недвижимости об объекте недвижимости
Сведения о частях земельного участка

Земельный участок			
(вид объекта недвижимости)			
Лист № __ Раздела 4.2	Всего листов раздела 4.2 : __	Всего разделов: __	Всего листов выписки: __
20.09.2021 № 99/2021/418540495			
Кадастровый номер:		47:07:0000000:91237	

Номер точки	Координаты, м		Описание закрепления на местности	Средняя квадратическая погрешность определения координат характерных точек границы части земельного участка, м
	X	Y		
1	2	3	4	5
376	142284.22	113477.57	Закрепление отсутствует	0.1
377	142280.68	113442.62	Закрепление отсутствует	0.1
378	142276.91	113417.85	Закрепление отсутствует	0.1
379	142262.85	113390.92	Закрепление отсутствует	0.1
380	142206.04	113215.17	Закрепление отсутствует	0.1
381	142201.65	113202.24	данные отсутствуют	данные отсутствуют
382	483959.68	2217316.33	данные отсутствуют	данные отсутствуют
383	483954.51	2217317.64	данные отсутствуют	данные отсутствуют
384	484410.74	2217135.98	данные отсутствуют	данные отсутствуют
385	484400.41	2217142.03	данные отсутствуют	данные отсутствуют
386	484408.06	2217139.07	данные отсутствуют	0.1
387	484417.63	2217151.81	данные отсутствуют	данные отсутствуют
388	484421.12	2217149.8	данные отсутствуют	данные отсутствуют
389	484609.83	2216258.76	данные отсутствуют	данные отсутствуют
390	484648.01	2216298.12	данные отсутствуют	0.1
391	484669.09	2216329.57	данные отсутствуют	0.1
392	484687.53	2216367.21	данные отсутствуют	данные отсутствуют

Государственный регистратор		ФГИС ЕГРН
полное наименование должности	подпись	инициалы, фамилия

М.П.

Выписка из Единого государственного реестра недвижимости об объекте недвижимости
Сведения о частях земельного участка

Земельный участок			
<small>(вид объекта недвижимости)</small>			
Лист № ___ Раздела 4.2	Всего листов раздела 4.2 : ___	Всего разделов: ___	Всего листов выписки: ___
20.09.2021 № 99/2021/418540495			
Кадастровый номер:		47:07:0000000:91237	

Номер точки	Координаты, м		Описание закрепления на местности	Средняя квадратическая погрешность определения координат характерных точек границы части земельного участка, м
	X	Y		
1	2	3	4	5
393	484676.64	2216335.89	данные отсутствуют	данные отсутствуют
394	484672.56	2216327.57	данные отсутствуют	0.1
395	484655.73	2216302.46	данные отсутствуют	данные отсутствуют
396	484518.72	2216118.58	данные отсутствуют	данные отсутствуют
397	484520.62	2216128.36	данные отсутствуют	0.1
398	484529.4	2216145.33	данные отсутствуют	данные отсутствуют
399	484494.5	2216016.16	данные отсутствуют	данные отсутствуют
400	484493.55	2216012.22	данные отсутствуют	данные отсутствуют
401	484467.88	2216022.84	данные отсутствуют	данные отсутствуют
402	484468.75	2216026.81	данные отсутствуют	данные отсутствуют

Государственный регистратор		ФГИС ЕГРН
полное наименование должности	подпись	инициалы, фамилия

М.П.

Выписка из Единого государственного реестра недвижимости об объекте недвижимости
Сведения о характеристиках объекта недвижимости

На основании запроса от 20.09.2021 г., поступившего на рассмотрение 20.09.2021 г., сообщаем, что согласно записям Единого государственного реестра недвижимости:

Земельный участок			
(вид объекта недвижимости)			
Лист № ___ Раздела 1	Всего листов раздела 1 : ___	Всего разделов: ___	Всего листов выписки: ___
20.09.2021 № 99/2021/418567576			
Кадастровый номер:		47:07:0000000:91238	

Номер кадастрового квартала:	47:07:0000000
Дата присвоения кадастрового номера:	12.07.2016
Ранее присвоенный государственный учетный номер:	данные отсутствуют
Адрес:	Ленинградская область, Всеволожский муниципальный район, Куйвозовское сельское поселение, д.Варзолово
Площадь:	19576 +/- 49кв. м
Кадастровая стоимость, руб.:	20429122.08
Кадастровые номера расположенных в пределах земельного участка объектов недвижимости:	47:07:0000000:89779
Кадастровые номера объектов недвижимости, из которых образован объект недвижимости:	данные отсутствуют
Кадастровые номера образованных объектов недвижимости:	данные отсутствуют
Сведения о включении объекта недвижимости в состав предприятия как имущественного комплекса:	

Государственный регистратор		ФГИС ЕГРН
полное наименование должности	подпись	инициалы, фамилия

М.П.

Выписка из Единого государственного реестра недвижимости об объекте недвижимости
Сведения о характеристиках объекта недвижимости

Земельный участок			
(вид объекта недвижимости)			
Лист № ___ Раздела 1	Всего листов раздела 1 : ___	Всего разделов: ___	Всего листов выписки: ___
20.09.2021 № 99/2021/418567576			
Кадастровый номер:		47:07:0000000:91238	

Категория земель:	Земли населённых пунктов
Виды разрешенного использования:	размещение и эксплуатация дороги общего пользования
Сведения о кадастровом инженере:	Целищева Ольга Владимировна №47-11-0145
Сведения о лесах, водных объектах и об иных природных объектах, расположенных в пределах земельного участка:	данные отсутствуют
Сведения о том, что земельный участок полностью или частично расположен в границах зоны с особыми условиями использования территории или территории объекта культурного наследия	данные отсутствуют
Сведения о том, что земельный участок расположен в границах особой экономической зоны, территории опережающего социально-экономического развития, зоны территориального развития в Российской Федерации, игровой зоны:	данные отсутствуют
Сведения о том, что земельный участок расположен в границах особо охраняемой природной территории, охотничьих угодий, лесничеств, лесопарков:	данные отсутствуют
Сведения о результатах проведения государственного земельного надзора:	данные отсутствуют
Сведения о расположении земельного участка в границах территории, в отношении которой утвержден проект межевания территории:	данные отсутствуют

Государственный регистратор		ФГИС ЕГРН
полное наименование должности	подпись	инициалы, фамилия

М.П.

Выписка из Единого государственного реестра недвижимости об объекте недвижимости
Сведения о характеристиках объекта недвижимости

Земельный участок			
(вид объекта недвижимости)			
Лист № __ Раздела 1	Всего листов раздела 1 : __	Всего разделов: __	Всего листов выписки: __
20.09.2021 № 99/2021/418567576			
Кадастровый номер:		47:07:0000000:91238	

Условный номер земельного участка:	данные отсутствуют
Сведения о принятии акта и (или) заключении договора, предусматривающих предоставление в соответствии с земельным законодательством исполнительным органом государственной власти или органом местного самоуправления находящегося в государственной или муниципальной собственности земельного участка для строительства наемного дома социального использования или наемного дома коммерческого использования:	данные отсутствуют
Сведения о том, что земельный участок или земельные участки образованы на основании решения об изъятии земельного участка и (или) расположенного на нем объекта недвижимости для государственных или муниципальных нужд:	данные отсутствуют
Сведения о том, что земельный участок образован из земель или земельного участка, государственная собственность на которые не разграничена:	данные отсутствуют
Сведения о наличии земельного спора о местоположении границ земельных участков:	данные отсутствуют
Статус записи об объекте недвижимости:	Сведения об объекте недвижимости имеют статус "актуальные"
Особые отметки:	Граница земельного участка не установлена в соответствии с требованиями земельного законодательства. Сведения о видах разрешенного использования имеют статус «Актуальные незасвидетельствованные». Право (ограничение права, обременение объекта недвижимости) зарегистрировано на данный объект недвижимости с видами разрешенного использования отсутствует. Сведения необходимые для заполнения раздела 3.1 отсутствуют. Сведения необходимые для заполнения раздела 3.2 отсутствуют.
Получатель выписки:	Юркин Илья Олегович

Государственный регистратор		ФГИС ЕГРН
полное наименование должности	подпись	инициалы, фамилия

Выписка из Единого государственного реестра недвижимости об объекте недвижимости
Сведения о зарегистрированных правах

Земельный участок	
(вид объекта недвижимости)	
Лист № ___ Раздела <u>2</u>	Всего листов раздела <u>2</u> : ___
Всего разделов: ___	
Всего листов выписки: ___	
20.09.2021 № 99/2021/418567576	
Кадастровый номер:	47:07:0000000:91238
1. Правообладатель (правообладатели):	1.1. Российская Федерация
2. Вид, номер и дата государственной регистрации права:	2.1. Собственность, № 47:07:0000000:91238-47/001/2018-3 от 10.10.2018
3. Ограничение прав и обременение объекта недвижимости:	не зарегистрировано
1. Правообладатель (правообладатели):	1.2. Федеральное казенное учреждение "Управление федеральных автомобильных дорог "Северо-Запад" имени Н.В. Смирнова Федерального дорожного агентства", ИНН: 7826062821
2. Вид, номер и дата государственной регистрации права:	2.2. Постоянное (бессрочное) пользование, № 47:07:0000000:91238-47/001/2018-4 от 12.10.2018
3. Ограничение прав и обременение объекта недвижимости:	не зарегистрировано
4. Договоры участия в долевом строительстве:	не зарегистрировано
5. Заявленные в судебном порядке права требования:	данные отсутствуют
6. Сведения о возражении в отношении зарегистрированного права:	данные отсутствуют
7. Сведения о наличии решения об изъятии объекта недвижимости для государственных и муниципальных нужд:	данные отсутствуют
8. Сведения о невозможности государственной регистрации без личного участия правообладателя или его законного представителя:	
9. Правопритязания и сведения о наличии поступивших, но не рассмотренных заявлений о проведении государственной регистрации права (перехода, прекращения права), ограничения права или обременения объекта недвижимости, сделки в отношении объекта недвижимости:	данные отсутствуют
10. Сведения об осуществлении государственной регистрации сделки, права, ограничения права без необходимого в силу закона согласия третьего лица, органа:	данные отсутствуют
11. Сведения о невозможности государственной регистрации перехода, прекращения, ограничения права на земельный участок из земель сельскохозяйственного назначения:	

Государственный регистратор		ФГИС ЕГРН
полное наименование должности	подпись	инициалы, фамилия

М.П.

Выписка из Единого государственного реестра недвижимости об объекте недвижимости
Описание местоположения земельного участка

Земельный участок			
(вид объекта недвижимости)			
Лист № ___ Раздела 3	Всего листов раздела 3 : ___	Всего разделов: ___	Всего листов выписки: ___
20.09.2021 № 99/2021/418567576			
Кадастровый номер:		47:07:0000000:91238	

План (чертеж, схема) земельного участка			
Масштаб 1: данные отсутствуют	Условные обозначения:		

Государственный регистратор		ФГИС ЕГРН
полное наименование должности	подпись	инициалы, фамилия

М.П.

Выписка из Единого государственного реестра недвижимости об объекте недвижимости
Сведения о частях земельного участка

Земельный участок			
<small>(вид объекта недвижимости)</small>			
Лист № ___ Раздела 4	Всего листов раздела 4 : ___	Всего разделов: ___	Всего листов выписки: ___
20.09.2021 № 99/2021/418567576			
Кадастровый номер:		47:07:0000000:91238	

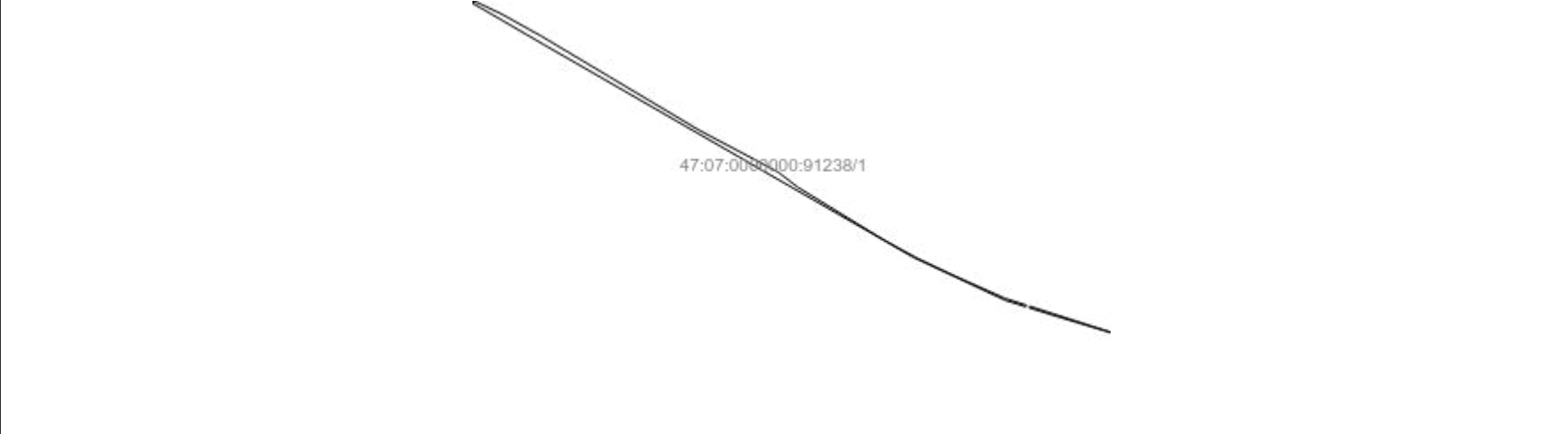
План (чертеж, схема) части земельного участка	Учетный номер части: 47:07:0000000:91238/1
	
Масштаб 1: данные отсутствуют	Условные обозначения:

Государственный регистратор		ФГИС ЕГРН
полное наименование должности	подпись	инициалы, фамилия

М.П.

Выписка из Единого государственного реестра недвижимости об объекте недвижимости
Сведения о частях земельного участка

Земельный участок			
<small>(вид объекта недвижимости)</small>			
Лист № __ Раздела 4.1	Всего листов раздела 4.1 : __	Всего разделов: __	Всего листов выписки: __
20.09.2021 № 99/2021/418567576			
Кадастровый номер:		47:07:0000000:91238	

Учетный номер части	Площадь (м ²)	Содержание ограничения в использовании или ограничения права на объект недвижимости или обременения объекта недвижимости
1	2	3
1	2746	Ограничения прав на земельный участок, предусмотренные статьями 56, 56.1 Земельного кодекса Российской Федерации, Справка о балансовой принадлежности № № ПрЭС/038/951-9 от 04.02.2014, срок действия: 07.07.2016

Государственный регистратор		ФГИС ЕГРН
полное наименование должности	подпись	инициалы, фамилия

М.П.

Выписка из Единого государственного реестра недвижимости об объекте недвижимости
Сведения о частях земельного участка

Земельный участок				
(вид объекта недвижимости)				
Лист № __ Раздела 4.2		Всего листов раздела 4.2 : __		Всего разделов: __
Всего листов выписки: __				
20.09.2021 № 99/2021/418567576				
Кадастровый номер:			47:07:0000000:91238	
Сведения о характерных точках границы части (частей) земельного участка				
Учетный номер части: 1				
Система координат: Местная 167				
Зона №				
Номер точки	Координаты, м		Описание закрепления на местности	Средняя квадратическая погрешность определения координат характерных точек границы части земельного участка, м
	X	Y		
1	2	3	4	5
1	137311.98	122520.68	данные отсутствуют	данные отсутствуют
2	137314.64	122522.16	данные отсутствуют	данные отсутствуют
3	137300.46	122552.27	данные отсутствуют	данные отсутствуют
4	137275.55	122597.21	данные отсутствуют	данные отсутствуют
5	137229.92	122673.78	данные отсутствуют	данные отсутствуют
6	137171.07	122772.71	данные отсутствуют	данные отсутствуют
7	137124.86	122859.99	данные отсутствуют	данные отсутствуют
8	137107.74	122882.28	данные отсутствуют	данные отсутствуют
9	137049.44	122977.75	данные отсутствуют	данные отсутствуют
10	137028.96	123014.96	данные отсутствуют	данные отсутствуют
11	137009.26	123056.78	данные отсутствуют	данные отсутствуют
12	136984.59	123112.17	данные отсутствуют	данные отсутствуют
13	136976.96	123136.04	данные отсутствуют	данные отсутствуют
14	136975.3	123135.51	данные отсутствуют	данные отсутствуют
15	136982.31	123112.98	данные отсутствуют	данные отсутствуют
16	137030.3	123010.2	данные отсутствуют	данные отсутствуют
Государственный регистратор			ФГИС ЕГРН	
полное наименование должности			подпись	
			инициалы, фамилия	

М.П.

Выписка из Единого государственного реестра недвижимости об объекте недвижимости
Сведения о частях земельного участка

Земельный участок			
<small>(вид объекта недвижимости)</small>			
Лист № __ Раздела 4.2	Всего листов раздела 4.2 : __	Всего разделов: __	Всего листов выписки: __
20.09.2021 № 99/2021/418567576			
Кадастровый номер:		47:07:0000000:91238	

Номер точки	Координаты, м		Описание закрепления на местности	Средняя квадратическая погрешность определения координат характерных точек границы части земельного участка, м
	X	Y		
1	2	3	4	5
17	137266.31	122599.69	данные отсутствуют	данные отсутствуют
18	137306.67	122530.22	данные отсутствуют	данные отсутствуют
19	136975.76	123139.8	данные отсутствуют	данные отсутствуют
20	136949.24	123222.78	данные отсутствуют	данные отсутствуют
21	136947.43	123228.22	данные отсутствуют	данные отсутствуют
22	136946.59	123229.74	данные отсутствуют	данные отсутствуют
23	136964.29	123170.87	данные отсутствуют	данные отсутствуют
24	136974.12	123139.28	данные отсутствуют	данные отсутствуют

Государственный регистратор		ФГИС ЕГРН
полное наименование должности	подпись	инициалы, фамилия

М.П.

Выписка из Единого государственного реестра недвижимости об объекте недвижимости
Сведения о характеристиках объекта недвижимости

На основании запроса от 20.09.2021 г., поступившего на рассмотрение 20.09.2021 г., сообщаем, что согласно записям Единого государственного реестра недвижимости:

Земельный участок			
(вид объекта недвижимости)			
Лист № ___ Раздела 1	Всего листов раздела 1 : ___	Всего разделов: ___	Всего листов выписки: ___
20.09.2021 № 99/2021/418529954			
Кадастровый номер:		47:07:0000000:91239	

Номер кадастрового квартала:	47:07:0000000
Дата присвоения кадастрового номера:	12.07.2016
Ранее присвоенный государственный учетный номер:	данные отсутствуют
Адрес:	Ленинградская область, Всеволожский муниципальный район, Куйвозовское сельское поселение
Площадь:	27166 +/- 288кв. м
Кадастровая стоимость, руб.:	155661.18
Кадастровые номера расположенных в пределах земельного участка объектов недвижимости:	47:07:0000000:89779, 47:07:0000000:93682
Кадастровые номера объектов недвижимости, из которых образован объект недвижимости:	данные отсутствуют
Кадастровые номера образованных объектов недвижимости:	данные отсутствуют
Сведения о включении объекта недвижимости в состав предприятия как имущественного комплекса:	

Государственный регистратор		ФГИС ЕГРН
полное наименование должности	подпись	инициалы, фамилия

М.П.

Выписка из Единого государственного реестра недвижимости об объекте недвижимости
Сведения о характеристиках объекта недвижимости

Земельный участок			
(вид объекта недвижимости)			
Лист № __ Раздела 1	Всего листов раздела 1 : __	Всего разделов: __	Всего листов выписки: __
20.09.2021 № 99/2021/418529954			
Кадастровый номер:		47:07:0000000:91239	

Категория земель:	Земли промышленности, энергетики, транспорта, связи, радиовещания, телевидения, информатики, земли для обеспечения космической деятельности, земли обороны, безопасности и земли иного специального назначения
Виды разрешенного использования:	размещение и эксплуатация дороги общего пользования
Сведения о кадастровом инженере:	Целищева Ольга Владимировна №47-11-0145
Сведения о лесах, водных объектах и об иных природных объектах, расположенных в пределах земельного участка:	данные отсутствуют
Сведения о том, что земельный участок полностью или частично расположен в границах зоны с особыми условиями использования территории или территории объекта культурного наследия	данные отсутствуют
Сведения о том, что земельный участок расположен в границах особой экономической зоны, территории опережающего социально-экономического развития, зоны территориального развития в Российской Федерации, игровой зоны:	данные отсутствуют
Сведения о том, что земельный участок расположен в границах особо охраняемой природной территории, охотничьих угодий, лесничеств, лесопарков:	данные отсутствуют
Сведения о результатах проведения государственного земельного надзора:	данные отсутствуют
Сведения о расположении земельного участка в границах территории, в отношении которой утвержден проект межевания территории:	данные отсутствуют

Государственный регистратор		ФГИС ЕГРН
полное наименование должности	подпись	инициалы, фамилия

М.П.

Выписка из Единого государственного реестра недвижимости об объекте недвижимости
Сведения о характеристиках объекта недвижимости

Земельный участок			
(вид объекта недвижимости)			
Лист № __ Раздела 1	Всего листов раздела 1 : __	Всего разделов: __	Всего листов выписки: __
20.09.2021 № 99/2021/418529954			
Кадастровый номер:		47:07:0000000:91239	

Условный номер земельного участка:	данные отсутствуют
Сведения о принятии акта и (или) заключении договора, предусматривающих предоставление в соответствии с земельным законодательством исполнительным органом государственной власти или органом местного самоуправления находящегося в государственной или муниципальной собственности земельного участка для строительства наемного дома социального использования или наемного дома коммерческого использования:	данные отсутствуют
Сведения о том, что земельный участок или земельные участки образованы на основании решения об изъятии земельного участка и (или) расположенного на нем объекта недвижимости для государственных или муниципальных нужд:	данные отсутствуют
Сведения о том, что земельный участок образован из земель или земельного участка, государственная собственность на которые не разграничена:	данные отсутствуют
Сведения о наличии земельного спора о местоположении границ земельных участков:	данные отсутствуют
Статус записи об объекте недвижимости:	Сведения об объекте недвижимости имеют статус "актуальные"
Особые отметки:	Сведения о видах разрешенного использования имеют статус «Актуальные незасвидетельствованные». Право (ограничение права, обременение объекта недвижимости) зарегистрировано на данный объект недвижимости с видами разрешенного использования отсутствует. Сведения необходимые для заполнения раздела 3.1 отсутствуют.
Получатель выписки:	Юркин Илья Олегович

Государственный регистратор		ФГИС ЕГРН
полное наименование должности	подпись	инициалы, фамилия

М.П.

Выписка из Единого государственного реестра недвижимости об объекте недвижимости
Сведения о зарегистрированных правах

Земельный участок	
(вид объекта недвижимости)	
Лист № __ Раздела <u>2</u>	Всего листов раздела <u>2</u> : __
Всего разделов: __	
Всего листов выписки: __	
20.09.2021 № 99/2021/418529954	
Кадастровый номер:	47:07:0000000:91239
1. Правообладатель (правообладатели):	1.1. Российская Федерация
2. Вид, номер и дата государственной регистрации права:	2.1. Собственность, № 47:07:0000000:91239-47/001/2018-3 от 10.10.2018
3. Ограничение прав и обременение объекта недвижимости:	не зарегистрировано
1. Правообладатель (правообладатели):	1.2. Федеральное казенное учреждение "Управление федеральных автомобильных дорог "Северо-Запад" имени Н.В. Смирнова Федерального дорожного агентства", ИНН: 7826062821
2. Вид, номер и дата государственной регистрации права:	2.2. Постоянное (бессрочное) пользование, № 47:07:0000000:91239-47/001/2018-4 от 12.10.2018
3. Ограничение прав и обременение объекта недвижимости:	не зарегистрировано
4. Договоры участия в долевом строительстве:	не зарегистрировано
5. Заявленные в судебном порядке права требования:	данные отсутствуют
6. Сведения о возражении в отношении зарегистрированного права:	данные отсутствуют
7. Сведения о наличии решения об изъятии объекта недвижимости для государственных и муниципальных нужд:	данные отсутствуют
8. Сведения о невозможности государственной регистрации без личного участия правообладателя или его законного представителя:	
9. Правопритязания и сведения о наличии поступивших, но не рассмотренных заявлений о проведении государственной регистрации права (перехода, прекращения права), ограничения права или обременения объекта недвижимости, сделки в отношении объекта недвижимости:	данные отсутствуют
10. Сведения об осуществлении государственной регистрации сделки, права, ограничения права без необходимого в силу закона согласия третьего лица, органа:	данные отсутствуют
11. Сведения о невозможности государственной регистрации перехода, прекращения, ограничения права на земельный участок из земель сельскохозяйственного назначения:	

Государственный регистратор		ФГИС ЕГРН
полное наименование должности	подпись	инициалы, фамилия

М.П.

Выписка из Единого государственного реестра недвижимости об объекте недвижимости
Описание местоположения земельного участка

Земельный участок			
(вид объекта недвижимости)			
Лист № __ Раздела <u>3</u>	Всего листов раздела <u>3</u> : __	Всего разделов: __	Всего листов выписки: __
20.09.2021 № 99/2021/418529954			
Кадастровый номер:		47:07:0000000:91239	

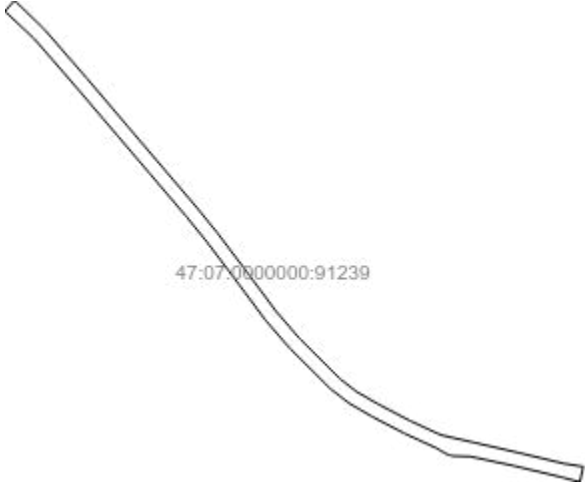
План (чертеж, схема) земельного участка			
			
Масштаб 1: данные отсутствуют	Условные обозначения:		

Государственный регистратор		ФГИС ЕГРН
полное наименование должности	подпись	инициалы, фамилия

М.П.

Выписка из Единого государственного реестра недвижимости об объекте недвижимости
Описание местоположения земельного участка

Земельный участок			
(вид объекта недвижимости)			
Лист № __ Раздела 3.2	Всего листов раздела 3.2 : __	Всего разделов: __	Всего листов выписки: __
20.09.2021 № 99/2021/418529954			
Кадастровый номер:		47:07:0000000:91239	

Сведения о характерных точках границы земельного участка				
Система координат: Местная 167				
Зона №				
Номер точки	Координаты		Описание закрепления на местности	Средняя квадратическая погрешность определения координат характерных точек границ земельного участка, м
	X	Y		
1	2	3	4	5
1	485014.16	2212244.85	данные отсутствуют	данные отсутствуют
2	485021.75	2212215.83	данные отсутствуют	данные отсутствуют
3	485039.79	2212139.95	данные отсутствуют	данные отсутствуют
4	485054.61	2212070.64	данные отсутствуют	данные отсутствуют
5	485055.63	2212042.04	данные отсутствуют	данные отсутствуют
6	485056.73	2212037.33	данные отсутствуют	данные отсутствуют
7	485058.49	2212032.51	данные отсутствуют	данные отсутствуют
8	485067.98	2212015.99	данные отсутствуют	данные отсутствуют
9	485091.62	2211964.62	данные отсутствуют	данные отсутствуют
10	485118.78	2211912.37	данные отсутствуют	данные отсутствуют
11	485139.56	2211876.48	данные отсутствуют	данные отсутствуют
12	485162.47	2211846.85	данные отсутствуют	данные отсутствуют
13	485227.22	2211781.77	данные отсутствуют	данные отсутствуют
14	485271.78	2211743.02	данные отсутствуют	данные отсутствуют
15	485328.64	2211700.78	данные отсутствуют	данные отсутствуют

Государственный регистратор		ФГИС ЕГРН
полное наименование должности	подпись	инициалы, фамилия

М.П.

Выписка из Единого государственного реестра недвижимости об объекте недвижимости
Описание местоположения земельного участка

Земельный участок			
(вид объекта недвижимости)			
Лист № __ Раздела 3.2	Всего листов раздела 3.2 : __	Всего разделов: __	Всего листов выписки: __
20.09.2021 № 99/2021/418529954			
Кадастровый номер:		47:07:0000000:91239	

Сведения о характерных точках границы земельного участка				
Система координат: Местная 167				
Зона №				
Номер точки	Координаты		Описание закрепления на местности	Средняя квадратическая погрешность определения координат характерных точек границ земельного участка, м
	X	Y		
1	2	3	4	5
16	485397.28	2211648.94	данные отсутствуют	данные отсутствуют
17	485437.39	2211616.33	данные отсутствуют	данные отсутствуют
18	485504.08	2211559.42	данные отсутствуют	данные отсутствуют
19	485565.96	2211506.7	данные отсутствуют	данные отсутствуют
20	485643.53	2211440.53	данные отсутствуют	данные отсутствуют
21	485720.16	2211373.91	данные отсутствуют	данные отсутствуют
22	485761.51	2211329.79	данные отсутствуют	данные отсутствуют
23	485764.05	2211327.02	данные отсутствуют	данные отсутствуют
24	485780.54	2211341.3	данные отсутствуют	данные отсутствуют
25	485778.78	2211345.12	данные отсутствуют	данные отсутствуют
26	485735.4	2211389.81	данные отсутствуют	данные отсутствуют
27	485657.9	2211457.2	данные отсутствуют	данные отсутствуют
28	485580.23	2211523.43	данные отсутствуют	данные отсутствуют
29	485518.36	2211576.17	данные отсутствуют	данные отсутствуют
30	485451.48	2211633.25	данные отсутствуют	данные отсутствуют

Государственный регистратор		ФГИС ЕГРН
полное наименование должности	подпись	инициалы, фамилия

М.П.

Выписка из Единого государственного реестра недвижимости об объекте недвижимости
Описание местоположения земельного участка

Земельный участок			
(вид объекта недвижимости)			
Лист № __ Раздела 3.2	Всего листов раздела 3.2 : __	Всего разделов: __	Всего листов выписки: __
20.09.2021 № 99/2021/418529954			
Кадастровый номер:		47:07:0000000:91239	

Сведения о характерных точках границы земельного участка				
Система координат: Местная 167				
Зона №				
Номер точки	Координаты		Описание закрепления на местности	Средняя квадратическая погрешность определения координат характерных точек границ земельного участка, м
	X	Y		
1	2	3	4	5
31	485410.86	2211666.26	данные отсутствуют	данные отсутствуют
32	485341.82	2211718.4	данные отсутствуют	данные отсутствуют
33	485285.59	2211760.18	данные отсутствуют	данные отсутствуют
34	485242.26	2211797.84	данные отсутствуют	данные отсутствуют
35	485178.75	2211861.68	данные отсутствуют	данные отсутствуют
36	485157.75	2211888.83	данные отсутствуют	данные отсутствуют
37	485138.32	2211922.5	данные отсутствуют	данные отсутствуют
38	485111.38	2211974.29	данные отсутствуют	данные отсутствуют
39	485088.94	2212023.11	данные отсутствуют	данные отсутствуют
40	485077.09	2212075.25	данные отсутствуют	данные отсутствуют
41	485061.21	2212144.93	данные отсутствуют	данные отсутствуют
42	485043.17	2212220.8	данные отсутствуют	данные отсутствуют
43	485038.6	2212250.35	данные отсутствуют	данные отсутствуют

Государственный регистратор		ФГИС ЕГРН
полное наименование должности	подпись	инициалы, фамилия

М.П.

Выписка из Единого государственного реестра недвижимости об объекте недвижимости
Сведения о частях земельного участка

Земельный участок			
(вид объекта недвижимости)			
Лист № __ Раздела 4	Всего листов раздела 4 : __	Всего разделов: __	Всего листов выписки: __
20.09.2021 № 99/2021/418529954			
Кадастровый номер:		47:07:0000000:91239	

План (чертеж, схема) части земельного участка	Учетный номер части: 47:07:0000000:91239/1
	
Масштаб 1: данные отсутствуют	Условные обозначения:

Государственный регистратор		ФГИС ЕГРН
полное наименование должности	подпись	инициалы, фамилия

М.П.

Выписка из Единого государственного реестра недвижимости об объекте недвижимости
Сведения о частях земельного участка

Земельный участок			
<small>(вид объекта недвижимости)</small>			
Лист № __ Раздела 4	Всего листов раздела 4 : __	Всего разделов: __	Всего листов выписки: __
20.09.2021 № 99/2021/418529954			
Кадастровый номер:		47:07:0000000:91239	

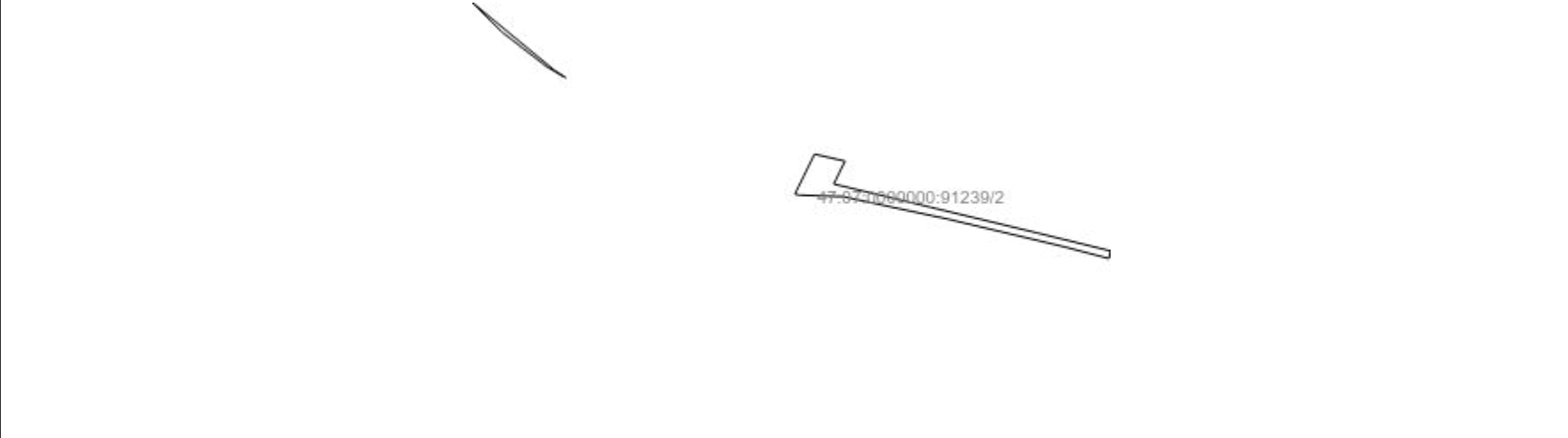
План (чертеж, схема) части земельного участка	Учетный номер части: 47:07:0000000:91239/2
	
Масштаб 1: данные отсутствуют	Условные обозначения:

Государственный регистратор		ФГИС ЕГРН
полное наименование должности	подпись	инициалы, фамилия

М.П.

Выписка из Единого государственного реестра недвижимости об объекте недвижимости
Сведения о частях земельного участка

Земельный участок			
<small>(вид объекта недвижимости)</small>			
Лист № __ Раздела 4	Всего листов раздела 4 : __	Всего разделов: __	Всего листов выписки: __
20.09.2021 № 99/2021/418529954			
Кадастровый номер:		47:07:0000000:91239	

План (чертеж, схема) части земельного участка		Учетный номер части: 47:07:0000000:91239/3	
			
Масштаб 1: данные отсутствуют	Условные обозначения:		

Государственный регистратор		ФГИС ЕГРН
полное наименование должности	подпись	инициалы, фамилия

М.П.

Выписка из Единого государственного реестра недвижимости об объекте недвижимости
Сведения о частях земельного участка

Земельный участок			
(вид объекта недвижимости)			
Лист № __ Раздела 4.1	Всего листов раздела 4.1 : __	Всего разделов: __	Всего листов выписки: __
20.09.2021 № 99/2021/418529954			
Кадастровый номер:		47:07:0000000:91239	

Учетный номер части	Площадь (м ²)	Содержание ограничения в использовании или ограничения права на объект недвижимости или обременения объекта недвижимости
1	2	3
1	570	Ограничения прав на земельный участок, предусмотренные статьями 56, 56.1 Земельного кодекса Российской Федерации, Справка о балансовой принадлежности № ПрЭС/038/951-9 от 04.02.2014, срок действия: 07.07.2016
2	1652	Ограничения прав на земельный участок, предусмотренные статьями 56, 56.1 Земельного кодекса Российской Федерации, Справка о балансовой принадлежности № № ПрЭС/038/951-9 от 04.02.2014, срок действия: 07.07.2016
3	248	Ограничения прав на земельный участок, предусмотренные статьями 56, 56.1 Земельного кодекса Российской Федерации, Выписка из Единого государственного реестра недвижимости об объекте недвижимости № 99/2019/260999503 от 12.05.2019, срок действия: 30.06.2020

Государственный регистратор		ФГИС ЕГРН
полное наименование должности	подпись	инициалы, фамилия

М.П.

Выписка из Единого государственного реестра недвижимости об объекте недвижимости
Сведения о частях земельного участка

Земельный участок				
<small>(вид объекта недвижимости)</small>				
Лист № __ Раздела 4.2		Всего листов раздела 4.2 : __		Всего разделов: __
Всего листов выписки: __				
20.09.2021 № 99/2021/418529954				
Кадастровый номер:			47:07:0000000:91239	
Сведения о характерных точках границы части (частей) земельного участка				
Учетный номер части: 1				
Система координат: Местная 167				
Зона №				
Номер точки	Координаты, м		Описание закрепления на местности	Средняя квадратическая погрешность определения координат характерных точек границы части земельного участка, м
	X	Y		
1	2	3	4	5
1	485014.16	2212244.85	данные отсутствуют	данные отсутствуют
2	485021.75	2212215.83	данные отсутствуют	данные отсутствуют
3	485039.79	2212139.95	данные отсутствуют	данные отсутствуют
4	485054.61	2212070.64	данные отсутствуют	данные отсутствуют
5	485055.63	2212042.04	данные отсутствуют	данные отсутствуют
5	485055.63	2212042.04	данные отсутствуют	данные отсутствуют
6	485056.73	2212037.33	данные отсутствуют	данные отсутствуют
11	485139.56	2211876.48	данные отсутствуют	данные отсутствуют
12	485162.47	2211846.85	данные отсутствуют	данные отсутствуют
13	485227.22	2211781.77	данные отсутствуют	данные отсутствуют
14	485271.78	2211743.02	данные отсутствуют	данные отсутствуют
15	485328.64	2211700.78	данные отсутствуют	данные отсутствуют
44	485062.59	2212034.54	данные отсутствуют	данные отсутствуют
45	485083.9	2212045.32	данные отсутствуют	данные отсутствуют
46	485079.32	2212065.42	данные отсутствуют	данные отсутствуют
47	485055.23	2212053.23	данные отсутствуют	данные отсутствуют
Государственный регистратор			ФГИС ЕГРН	
полное наименование должности			подпись	
			инициалы, фамилия	

М.П.

Выписка из Единого государственного реестра недвижимости об объекте недвижимости
Сведения о частях земельного участка

Земельный участок			
<small>(вид объекта недвижимости)</small>			
Лист № ___ Раздела 4.2	Всего листов раздела 4.2 : ___	Всего разделов: ___	Всего листов выписки: ___
20.09.2021 № 99/2021/418529954			
Кадастровый номер:		47:07:0000000:91239	

Номер точки	Координаты, м		Описание закрепления на местности	Средняя квадратическая погрешность определения координат характерных точек границы части земельного участка, м
	X	Y		
1	2	3	4	5
48	485058.48	2212032.55	данные отсутствуют	данные отсутствуют
49	485181.43	2211827.79	данные отсутствуют	данные отсутствуют
50	485136.84	2211881.96	данные отсутствуют	данные отсутствуют
51	485132.44	2211888.78	данные отсутствуют	данные отсутствуют
52	485082.38	2212051.93	данные отсутствуют	данные отсутствуют
53	485077.84	2212071.93	данные отсутствуют	данные отсутствуют
54	485062.86	2212064.58	данные отсутствуют	данные отсутствуют
55	485047.65	2212128.15	данные отсутствуют	данные отсутствуют
56	485030.97	2212197.45	данные отсутствуют	данные отсутствуют
57	485019.1	2212245.96	данные отсутствуют	данные отсутствуют
58	485056.31	2212039.14	данные отсутствуют	данные отсутствуют
59	485337.39	2211694.17	данные отсутствуют	данные отсутствуют
60	485221.29	2211787.73	данные отсутствуют	данные отсутствуют

Государственный регистратор		ФГИС ЕГРН
полное наименование должности	подпись	инициалы, фамилия

М.П.

Выписка из Единого государственного реестра недвижимости об объекте недвижимости
Сведения о частях земельного участка

Земельный участок				
<small>(вид объекта недвижимости)</small>				
Лист № __ Раздела 4.2		Всего листов раздела 4.2 : __		Всего разделов: __
Всего листов выписки: __				
20.09.2021 № 99/2021/418529954				
Кадастровый номер:			47:07:0000000:91239	
Сведения о характерных точках границы части (частей) земельного участка				
Учетный номер части: 2				
Система координат: Местная 167				
Зона №				
Номер точки	Координаты, м		Описание закрепления на местности	Средняя квадратическая погрешность определения координат характерных точек границы части земельного участка, м
	X	Y		
1	2	3	4	5
1	485014.16	2212244.85	данные отсутствуют	данные отсутствуют
2	485021.75	2212215.83	данные отсутствуют	данные отсутствуют
3	485039.79	2212139.95	данные отсутствуют	данные отсутствуют
4	485054.61	2212070.64	данные отсутствуют	данные отсутствуют
5	485055.63	2212042.04	данные отсутствуют	данные отсутствуют
5	485055.63	2212042.04	данные отсутствуют	данные отсутствуют
6	485056.73	2212037.33	данные отсутствуют	данные отсутствуют
11	485139.56	2211876.48	данные отсутствуют	данные отсутствуют
12	485162.47	2211846.85	данные отсутствуют	данные отсутствуют
13	485227.22	2211781.77	данные отсутствуют	данные отсутствуют
14	485271.78	2211743.02	данные отсутствуют	данные отсутствуют
15	485328.64	2211700.78	данные отсутствуют	данные отсутствуют
44	485062.59	2212034.54	данные отсутствуют	данные отсутствуют
45	485083.9	2212045.32	данные отсутствуют	данные отсутствуют
46	485079.32	2212065.42	данные отсутствуют	данные отсутствуют
47	485055.23	2212053.23	данные отсутствуют	данные отсутствуют
Государственный регистратор			ФГИС ЕГРН	
полное наименование должности			подпись	
			инициалы, фамилия	

М.П.

Выписка из Единого государственного реестра недвижимости об объекте недвижимости
Сведения о частях земельного участка

Земельный участок			
(вид объекта недвижимости)			
Лист № __ Раздела 4.2	Всего листов раздела 4.2 : __	Всего разделов: __	Всего листов выписки: __
20.09.2021 № 99/2021/418529954			
Кадастровый номер:		47:07:0000000:91239	

Номер точки	Координаты, м		Описание закрепления на местности	Средняя квадратическая погрешность определения координат характерных точек границы части земельного участка, м
	X	Y		
1	2	3	4	5
48	485058.48	2212032.55	данные отсутствуют	данные отсутствуют
49	485181.43	2211827.79	данные отсутствуют	данные отсутствуют
50	485136.84	2211881.96	данные отсутствуют	данные отсутствуют
51	485132.44	2211888.78	данные отсутствуют	данные отсутствуют
52	485082.38	2212051.93	данные отсутствуют	данные отсутствуют
53	485077.84	2212071.93	данные отсутствуют	данные отсутствуют
54	485062.86	2212064.58	данные отсутствуют	данные отсутствуют
55	485047.65	2212128.15	данные отсутствуют	данные отсутствуют
56	485030.97	2212197.45	данные отсутствуют	данные отсутствуют
57	485019.1	2212245.96	данные отсутствуют	данные отсутствуют
58	485056.31	2212039.14	данные отсутствуют	данные отсутствуют
59	485337.39	2211694.17	данные отсутствуют	данные отсутствуют
60	485221.29	2211787.73	данные отсутствуют	данные отсутствуют

Государственный регистратор		ФГИС ЕГРН
полное наименование должности	подпись	инициалы, фамилия

М.П.

Выписка из Единого государственного реестра недвижимости об объекте недвижимости
Сведения о частях земельного участка

Земельный участок				
(вид объекта недвижимости)				
Лист № __ Раздела 4.2		Всего листов раздела 4.2 : __		Всего разделов: __
Всего листов выписки: __				
20.09.2021 № 99/2021/418529954				
Кадастровый номер:			47:07:0000000:91239	
Сведения о характерных точках границы части (частей) земельного участка				
Учетный номер части: 3				
Система координат: Местная 167				
Зона №				
Номер точки	Координаты, м		Описание закрепления на местности	Средняя квадратическая погрешность определения координат характерных точек границы части земельного участка, м
	X	Y		
1	2	3	4	5
1	485014.16	2212244.85	данные отсутствуют	данные отсутствуют
2	485021.75	2212215.83	данные отсутствуют	данные отсутствуют
3	485039.79	2212139.95	данные отсутствуют	данные отсутствуют
4	485054.61	2212070.64	данные отсутствуют	данные отсутствуют
5	485055.63	2212042.04	данные отсутствуют	данные отсутствуют
5	485055.63	2212042.04	данные отсутствуют	данные отсутствуют
6	485056.73	2212037.33	данные отсутствуют	данные отсутствуют
11	485139.56	2211876.48	данные отсутствуют	данные отсутствуют
12	485162.47	2211846.85	данные отсутствуют	данные отсутствуют
13	485227.22	2211781.77	данные отсутствуют	данные отсутствуют
14	485271.78	2211743.02	данные отсутствуют	данные отсутствуют
15	485328.64	2211700.78	данные отсутствуют	данные отсутствуют
44	485062.59	2212034.54	данные отсутствуют	данные отсутствуют
45	485083.9	2212045.32	данные отсутствуют	данные отсутствуют
46	485079.32	2212065.42	данные отсутствуют	данные отсутствуют
47	485055.23	2212053.23	данные отсутствуют	данные отсутствуют
Государственный регистратор			ФГИС ЕГРН	
полное наименование должности			подпись	
			инициалы, фамилия	

М.П.

Выписка из Единого государственного реестра недвижимости об объекте недвижимости
Сведения о частях земельного участка

Земельный участок			
<small>(вид объекта недвижимости)</small>			
Лист № ___ Раздела 4.2	Всего листов раздела 4.2 : ___	Всего разделов: ___	Всего листов выписки: ___
20.09.2021 № 99/2021/418529954			
Кадастровый номер:		47:07:0000000:91239	

Номер точки	Координаты, м		Описание закрепления на местности	Средняя квадратическая погрешность определения координат характерных точек границы части земельного участка, м
	X	Y		
1	2	3	4	5
48	485058.48	2212032.55	данные отсутствуют	данные отсутствуют
49	485181.43	2211827.79	данные отсутствуют	данные отсутствуют
50	485136.84	2211881.96	данные отсутствуют	данные отсутствуют
51	485132.44	2211888.78	данные отсутствуют	данные отсутствуют
52	485082.38	2212051.93	данные отсутствуют	данные отсутствуют
53	485077.84	2212071.93	данные отсутствуют	данные отсутствуют
54	485062.86	2212064.58	данные отсутствуют	данные отсутствуют
55	485047.65	2212128.15	данные отсутствуют	данные отсутствуют
56	485030.97	2212197.45	данные отсутствуют	данные отсутствуют
57	485019.1	2212245.96	данные отсутствуют	данные отсутствуют
58	485056.31	2212039.14	данные отсутствуют	данные отсутствуют
59	485337.39	2211694.17	данные отсутствуют	данные отсутствуют
60	485221.29	2211787.73	данные отсутствуют	данные отсутствуют

Государственный регистратор		ФГИС ЕГРН
полное наименование должности	подпись	инициалы, фамилия

М.П.

Выписка из Единого государственного реестра недвижимости об объекте недвижимости

Сведения о характеристиках объекта недвижимости

На основании запроса от 20.09.2021 г., поступившего на рассмотрение 20.09.2021 г., сообщаем, что согласно записям Единого государственного реестра недвижимости:

Земельный участок			
(вид объекта недвижимости)			
Лист № ___ Раздела 1	Всего листов раздела 1 : ___	Всего разделов: ___	Всего листов выписки: ___
20.09.2021 № 99/2021/418531731			
Кадастровый номер:		47:07:0000000:91240	

Номер кадастрового квартала:	47:07:0000000
Дата присвоения кадастрового номера:	12.07.2016
Ранее присвоенный государственный учетный номер:	данные отсутствуют
Адрес:	Ленинградская область, Всеволожский муниципальный район, Куйвозовское сельское поселение, пос. Стекланный
Площадь:	23951 +/- 54кв. м
Кадастровая стоимость, руб.:	20204345.07
Кадастровые номера расположенных в пределах земельного участка объектов недвижимости:	47:07:0000000:89779, 47:07:0000000:93682
Кадастровые номера объектов недвижимости, из которых образован объект недвижимости:	данные отсутствуют
Кадастровые номера образованных объектов недвижимости:	данные отсутствуют
Сведения о включении объекта недвижимости в состав предприятия как имущественного комплекса:	

Государственный регистратор		ФГИС ЕГРН
полное наименование должности	подпись	инициалы, фамилия

М.П.

Выписка из Единого государственного реестра недвижимости об объекте недвижимости
Сведения о характеристиках объекта недвижимости

Земельный участок			
(вид объекта недвижимости)			
Лист № __ Раздела 1	Всего листов раздела 1 : __	Всего разделов: __	Всего листов выписки: __
20.09.2021 № 99/2021/418531731			
Кадастровый номер:		47:07:0000000:91240	

Категория земель:	Земли населённых пунктов
Виды разрешенного использования:	размещение и эксплуатация дороги общего пользования
Сведения о кадастровом инженере:	Целищева Ольга Владимировна №47-11-0145
Сведения о лесах, водных объектах и об иных природных объектах, расположенных в пределах земельного участка:	данные отсутствуют
Сведения о том, что земельный участок полностью или частично расположен в границах зоны с особыми условиями использования территории или территории объекта культурного наследия	данные отсутствуют
Сведения о том, что земельный участок расположен в границах особой экономической зоны, территории опережающего социально-экономического развития, зоны территориального развития в Российской Федерации, игровой зоны:	данные отсутствуют
Сведения о том, что земельный участок расположен в границах особо охраняемой природной территории, охотничьих угодий, лесничеств, лесопарков:	данные отсутствуют
Сведения о результатах проведения государственного земельного надзора:	данные отсутствуют
Сведения о расположении земельного участка в границах территории, в отношении которой утвержден проект межевания территории:	данные отсутствуют

Государственный регистратор		ФГИС ЕГРН
полное наименование должности	подпись	инициалы, фамилия

М.П.

Выписка из Единого государственного реестра недвижимости об объекте недвижимости
Сведения о характеристиках объекта недвижимости

Земельный участок			
(вид объекта недвижимости)			
Лист № ___ Раздела 1	Всего листов раздела 1 : ___	Всего разделов: ___	Всего листов выписки: ___
20.09.2021 № 99/2021/418531731			
Кадастровый номер:		47:07:0000000:91240	

Условный номер земельного участка:	данные отсутствуют
Сведения о принятии акта и (или) заключении договора, предусматривающих предоставление в соответствии с земельным законодательством исполнительным органом государственной власти или органом местного самоуправления находящегося в государственной или муниципальной собственности земельного участка для строительства наемного дома социального использования или наемного дома коммерческого использования:	данные отсутствуют
Сведения о том, что земельный участок или земельные участки образованы на основании решения об изъятии земельного участка и (или) расположенного на нем объекта недвижимости для государственных или муниципальных нужд:	данные отсутствуют
Сведения о том, что земельный участок образован из земель или земельного участка, государственная собственность на которые не разграничена:	данные отсутствуют
Сведения о наличии земельного спора о местоположении границ земельных участков:	данные отсутствуют
Статус записи об объекте недвижимости:	Сведения об объекте недвижимости имеют статус "актуальные"
Особые отметки:	Сведения о видах разрешенного использования имеют статус «Актуальные незасвидетельствованные». Право (ограничение права, обременение объекта недвижимости) зарегистрировано на данный объект недвижимости с видами разрешенного использования отсутствует. Сведения необходимые для заполнения раздела 3.1 отсутствуют.
Получатель выписки:	Юркин Илья Олегович

Государственный регистратор		ФГИС ЕГРН
полное наименование должности	подпись	инициалы, фамилия

М.П.

Выписка из Единого государственного реестра недвижимости об объекте недвижимости
Сведения о зарегистрированных правах

Земельный участок	
(вид объекта недвижимости)	
Лист № ___ Раздела <u>2</u>	Всего листов раздела <u>2</u> : ___
Всего разделов: ___	
Всего листов выписки: ___	
20.09.2021 № 99/2021/418531731	
Кадастровый номер:	47:07:0000000:91240
1. Правообладатель (правообладатели):	1.1. Российская Федерация
2. Вид, номер и дата государственной регистрации права:	2.1. Собственность, № 47:07:0000000:91240-47/001/2018-3 от 10.10.2018
3. Ограничение прав и обременение объекта недвижимости:	не зарегистрировано
1. Правообладатель (правообладатели):	1.2. Федеральное казенное учреждение "Управление федеральных автомобильных дорог "Северо-Запад" имени Н.В. Смирнова Федерального дорожного агентства", ИНН: 7826062821
2. Вид, номер и дата государственной регистрации права:	2.2. Постоянное (бессрочное) пользование, № 47:07:0000000:91240-47/001/2018-4 от 12.10.2018
3. Ограничение прав и обременение объекта недвижимости:	не зарегистрировано
4. Договоры участия в долевом строительстве:	не зарегистрировано
5. Заявленные в судебном порядке права требования:	данные отсутствуют
6. Сведения о возражении в отношении зарегистрированного права:	данные отсутствуют
7. Сведения о наличии решения об изъятии объекта недвижимости для государственных и муниципальных нужд:	данные отсутствуют
8. Сведения о невозможности государственной регистрации без личного участия правообладателя или его законного представителя:	
9. Правопритязания и сведения о наличии поступивших, но не рассмотренных заявлений о проведении государственной регистрации права (перехода, прекращения права), ограничения права или обременения объекта недвижимости, сделки в отношении объекта недвижимости:	данные отсутствуют
10. Сведения об осуществлении государственной регистрации сделки, права, ограничения права без необходимого в силу закона согласия третьего лица, органа:	данные отсутствуют
11. Сведения о невозможности государственной регистрации перехода, прекращения, ограничения права на земельный участок из земель сельскохозяйственного назначения:	

Государственный регистратор		ФГИС ЕГРН
полное наименование должности	подпись	инициалы, фамилия

М.П.

Выписка из Единого государственного реестра недвижимости об объекте недвижимости
Описание местоположения земельного участка

Земельный участок			
(вид объекта недвижимости)			
Лист № __ Раздела 3	Всего листов раздела 3 : __	Всего разделов: __	Всего листов выписки: __
20.09.2021 № 99/2021/418531731			
Кадастровый номер:		47:07:0008000:91240	

План (чертеж, схема) земельного участка			
			
Масштаб 1: данные отсутствуют	Условные обозначения:		

Государственный регистратор		ФГИС ЕГРН
полное наименование должности	подпись	инициалы, фамилия

М.П.

Выписка из Единого государственного реестра недвижимости об объекте недвижимости
Описание местоположения земельного участка

Земельный участок			
(вид объекта недвижимости)			
Лист № __ Раздела 3.2	Всего листов раздела 3.2 : __	Всего разделов: __	Всего листов выписки: __
20.09.2021 № 99/2021/418531731			
Кадастровый номер:		47:07:0000000:91240	

Сведения о характерных точках границы земельного участка				
Система координат: Местная 167				
Зона №				
Номер точки	Координаты		Описание закрепления на местности	Средняя квадратическая погрешность определения координат характерных точек границ земельного участка, м
	X	Y		
1	2	3	4	5
1	485764.05	2211327.02	данные отсутствуют	данные отсутствуют
2	485766.16	2211324.72	данные отсутствуют	данные отсутствуют
3	485768.29	2211321.23	данные отсутствуют	данные отсутствуют
4	485771.27	2211316.32	данные отсутствуют	данные отсутствуют
5	485795.28	2211274.64	данные отсутствуют	данные отсутствуют
6	485822.1	2211214.81	данные отсутствуют	данные отсутствуют
7	485839.02	2211156.67	данные отсутствуют	данные отсутствуют
8	485842.68	2211130.07	данные отсутствуют	данные отсутствуют
9	485843.48	2211055.05	данные отсутствуют	данные отсутствуют
10	485836.32	2211009.25	данные отсутствуют	данные отсутствуют
11	485824.71	2210971.58	данные отсутствуют	данные отсутствуют
12	485816.3	2210953.11	данные отсутствуют	данные отсутствуют
13	485811.36	2210932.69	данные отсутствуют	данные отсутствуют
14	485811.42	2210917.43	данные отсутствуют	данные отсутствуют
15	485805.37	2210897.17	данные отсутствуют	данные отсутствуют

Государственный регистратор		ФГИС ЕГРН
полное наименование должности	подпись	инициалы, фамилия

М.П.

Выписка из Единого государственного реестра недвижимости об объекте недвижимости
Описание местоположения земельного участка

Земельный участок			
(вид объекта недвижимости)			
Лист № __ Раздела 3.2	Всего листов раздела 3.2 : __	Всего разделов: __	Всего листов выписки: __
20.09.2021 № 99/2021/418531731			
Кадастровый номер:		47:07:0000000:91240	

Сведения о характерных точках границы земельного участка				
Система координат: Местная 167				
Зона №				
Номер точки	Координаты		Описание закрепления на местности	Средняя квадратическая погрешность определения координат характерных точек границ земельного участка, м
	X	Y		
1	2	3	4	5
16	485803.7	2210892.38	данные отсутствуют	данные отсутствуют
17	485782.16	2210828.75	данные отсутствуют	данные отсутствуют
18	485781.2	2210823.86	данные отсутствуют	данные отсутствуют
19	485769	2210783.01	данные отсутствуют	данные отсутствуют
20	485751.22	2210732.64	данные отсутствуют	данные отсутствуют
21	485727.93	2210660.86	данные отсутствуют	данные отсутствуют
22	485695.96	2210562.49	данные отсутствуют	данные отсутствуют
23	485615.79	2210312.51	данные отсутствуют	данные отсутствуют
24	485630.62	2210308.46	данные отсутствуют	данные отсутствуют
25	485631.66	2210308.58	данные отсутствуют	данные отсутствуют
26	485635.53	2210321.56	данные отсутствуют	данные отсутствуют
27	485642.34	2210323.42	данные отсутствуют	данные отсутствуют
28	485716.89	2210555.71	данные отсутствуют	данные отсутствуют
29	485748.87	2210654.06	данные отсутствуют	данные отсутствуют
30	485772.06	2210725.58	данные отсутствуют	данные отсутствуют

Государственный регистратор		ФГИС ЕГРН
полное наименование должности	подпись	инициалы, фамилия

М.П.

Выписка из Единого государственного реестра недвижимости об объекте недвижимости
Описание местоположения земельного участка

Земельный участок			
(вид объекта недвижимости)			
Лист № __ Раздела 3.2	Всего листов раздела 3.2 : __	Всего разделов: __	Всего листов выписки: __
20.09.2021 № 99/2021/418531731			
Кадастровый номер:		47:07:0000000:91240	

Сведения о характерных точках границы земельного участка				
Система координат: Местная 167				
Зона №				
Номер точки	Координаты		Описание закрепления на местности	Средняя квадратическая погрешность определения координат характерных точек границ земельного участка, м
	X	Y		
1	2	3	4	5
31	485789.75	2210775.73	данные отсутствуют	данные отсутствуют
32	485803.34	2210814.69	данные отсутствуют	данные отсутствуют
33	485810.16	2210835.41	данные отсутствуют	данные отсутствуют
34	485833.37	2210912.88	данные отсутствуют	данные отсутствуют
35	485844.19	2210953.35	данные отсутствуют	данные отсутствуют
36	485846.79	2210964.6	данные отсутствуют	данные отсутствуют
37	485857.69	2211003.96	данные отсутствуют	данные отсутствуют
38	485865.44	2211053.47	данные отсутствуют	данные отсутствуют
39	485864.61	2211131.74	данные отсутствуют	данные отсутствуют
40	485860.57	2211161.1	данные отсутствуют	данные отсутствуют
41	485842.5	2211223.07	данные отсутствуют	данные отсутствуют
42	485814.87	2211284.69	данные отсутствуют	данные отсутствуют
43	485802.75	2211306.18	данные отсутствуют	данные отсутствуют
44	485790.91	2211327.28	данные отсутствуют	данные отсутствуют
45	485787.53	2211326.09	данные отсутствуют	данные отсутствуют

Государственный регистратор		ФГИС ЕГРН
полное наименование должности	подпись	инициалы, фамилия

М.П.

Выписка из Единого государственного реестра недвижимости об объекте недвижимости
Описание местоположения земельного участка

Земельный участок			
<small>(вид объекта недвижимости)</small>			
Лист № __ Раздела 3.2	Всего листов раздела 3.2 : __	Всего разделов: __	Всего листов выписки: __
20.09.2021 № 99/2021/418531731			
Кадастровый номер:		47:07:0000000:91240	

Сведения о характерных точках границы земельного участка				
Система координат: Местная 167				
Зона №				
Номер точки	Координаты		Описание закрепления на местности	Средняя квадратическая погрешность определения координат характерных точек границ земельного участка, м
	X	Y		
1	2	3	4	5
46	485780.54	2211341.3	данные отсутствуют	данные отсутствуют

Государственный регистратор		ФГИС ЕГРН
полное наименование должности	подпись	инициалы, фамилия

М.П.

Выписка из Единого государственного реестра недвижимости об объекте недвижимости
Сведения о частях земельного участка

Земельный участок			
<small>(вид объекта недвижимости)</small>			
Лист № __ Раздела 4	Всего листов раздела 4 : __	Всего разделов: __	Всего листов выписки: __
20.09.2021 № 99/2021/418531731			
Кадастровый номер:		47:07:0000000:91240	

План (чертеж, схема) части земельного участка	Учетный номер части: 47:07:0000000:91240/1		
			
Масштаб 1: данные отсутствуют	Условные обозначения:		

Государственный регистратор		ФГИС ЕГРН
полное наименование должности	подпись	инициалы, фамилия

М.П.

Выписка из Единого государственного реестра недвижимости об объекте недвижимости
Сведения о частях земельного участка

Земельный участок			
<small>(вид объекта недвижимости)</small>			
Лист № __ Раздела 4	Всего листов раздела 4 : __	Всего разделов: __	Всего листов выписки: __
20.09.2021 № 99/2021/418531731			
Кадастровый номер:		47:07:0000000:91240	

План (чертеж, схема) части земельного участка	Учетный номер части: 47:07:0000000:91240/2
	
Масштаб 1: данные отсутствуют	Условные обозначения:

Государственный регистратор		ФГИС ЕГРН
полное наименование должности	подпись	инициалы, фамилия

М.П.

Выписка из Единого государственного реестра недвижимости об объекте недвижимости
Сведения о частях земельного участка

Земельный участок			
(вид объекта недвижимости)			
Лист № __ Раздела 4	Всего листов раздела 4 : __	Всего разделов: __	Всего листов выписки: __
20.09.2021 № 99/2021/418531731			
Кадастровый номер:		47:07:0000000:91240	

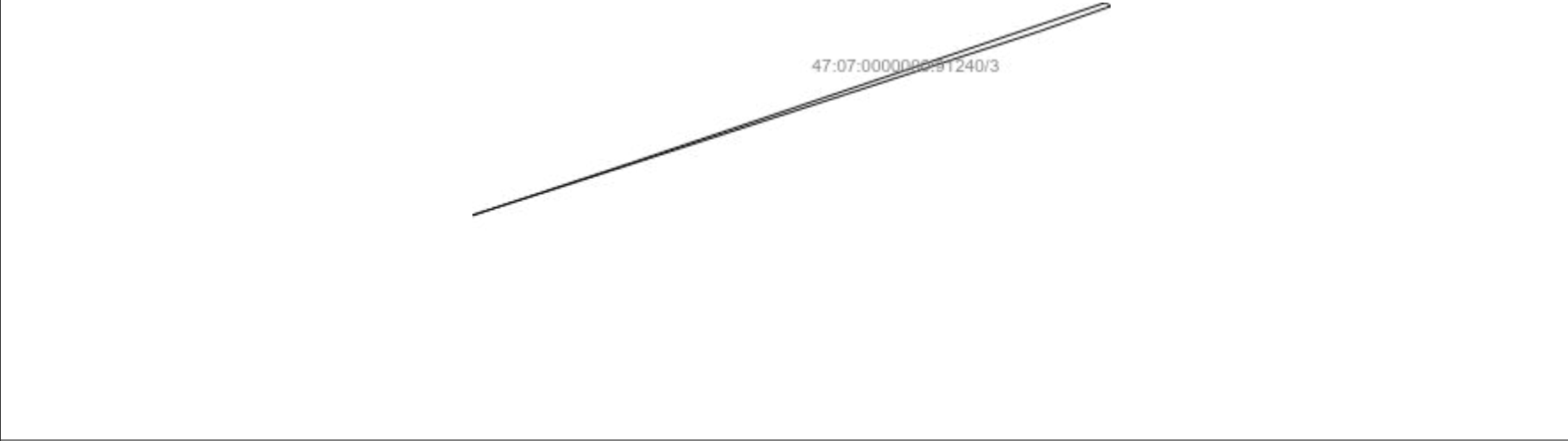
План (чертеж, схема) части земельного участка	Учетный номер части: 47:07:0000000:91240/3
	
Масштаб 1: данные отсутствуют	Условные обозначения:

Государственный регистратор		ФГИС ЕГРН
полное наименование должности	подпись	инициалы, фамилия

М.П.

Выписка из Единого государственного реестра недвижимости об объекте недвижимости
Сведения о частях земельного участка

Земельный участок			
<small>(вид объекта недвижимости)</small>			
Лист № __ Раздела 4	Всего листов раздела 4 : __	Всего разделов: __	Всего листов выписки: __
20.09.2021 № 99/2021/418531731			
Кадастровый номер:		47:07:0000000:91240	

План (чертеж, схема) части земельного участка	Учетный номер части: 47:07:0000000:91240/4
	
Масштаб 1: данные отсутствуют	Условные обозначения:

Государственный регистратор		ФГИС ЕГРН
полное наименование должности	подпись	инициалы, фамилия

М.П.

Выписка из Единого государственного реестра недвижимости об объекте недвижимости
Сведения о частях земельного участка

Земельный участок			
<small>(вид объекта недвижимости)</small>			
Лист № __ Раздела 4	Всего листов раздела 4 : __	Всего разделов: __	Всего листов выписки: __
20.09.2021 № 99/2021/418531731			
Кадастровый номер:		47:07:0000000:91240	

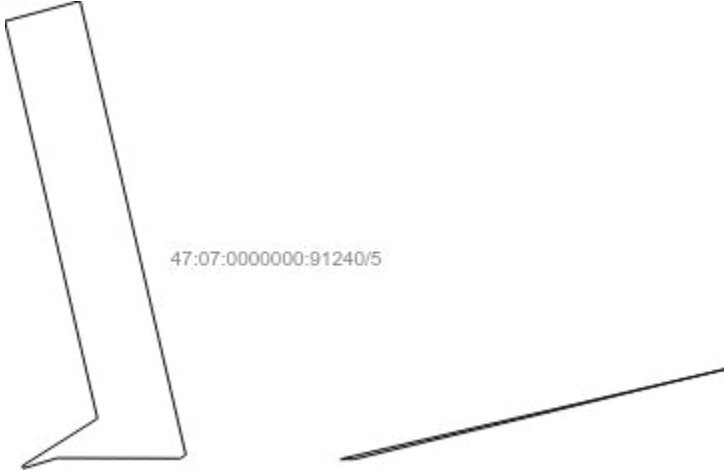
План (чертеж, схема) части земельного участка	Учетный номер части: 47:07:0000000:91240/5
	
Масштаб 1: данные отсутствуют	Условные обозначения:

Государственный регистратор		ФГИС ЕГРН
полное наименование должности	подпись	инициалы, фамилия

М.П.

Выписка из Единого государственного реестра недвижимости об объекте недвижимости
Сведения о частях земельного участка

Земельный участок			
(вид объекта недвижимости)			
Лист № __ Раздела 4.1	Всего листов раздела 4.1 : __	Всего разделов: __	Всего листов выписки: __
20.09.2021 № 99/2021/418531731			
Кадастровый номер:		47:07:0000000:91240	

Учетный номер части	Площадь (м ²)	Содержание ограничения в использовании или ограничения права на объект недвижимости или обременения объекта недвижимости
1	2	3
1	1067	Ограничения прав на земельный участок, предусмотренные статьями 56, 56.1 Земельного кодекса Российской Федерации, Справка о балансовой принадлежности № № ПрЭС/038/951-9 от 04.02.2014, срок действия: 07.07.2016
2	469	Ограничения прав на земельный участок, предусмотренные статьями 56, 56.1 Земельного кодекса Российской Федерации, Справка о балансовой принадлежности № ПрЭС/038/951-9 от 04.02.2014, срок действия: 07.07.2016
3	281	Ограничения прав на земельный участок, предусмотренные статьями 56, 56.1 Земельного кодекса Российской Федерации, Карта (план) № 0006/04-2012 от 21.06.2012, срок действия: 07.07.2016
4	595	Ограничения прав на земельный участок, предусмотренные статьями 56, 56.1 Земельного кодекса Российской Федерации, Справка о балансовой принадлежности № № ПрЭС/038/951-9 от 04.02.2014, срок действия: 07.07.2016
5	100	Ограничения прав на земельный участок, предусмотренные статьями 56, 56.1 Земельного кодекса Российской Федерации, Выписка из Единого государственного реестра недвижимости об объекте недвижимости № 99/2019/260999503 от 12.05.2019, срок действия: 30.06.2020

Государственный регистратор		ФГИС ЕГРН
полное наименование должности	подпись	инициалы, фамилия

М.П.

Выписка из Единого государственного реестра недвижимости об объекте недвижимости
Сведения о частях земельного участка

Земельный участок				
<small>(вид объекта недвижимости)</small>				
Лист № __ Раздела 4.2		Всего листов раздела 4.2 : __		Всего разделов: __
Всего листов выписки: __				
20.09.2021 № 99/2021/418531731				
Кадастровый номер:			47:07:0000000:91240	
Сведения о характерных точках границы части (частей) земельного участка				
Учетный номер части: 1				
Система координат: Местная 167				
Зона №				
Номер точки	Координаты, м		Описание закрепления на местности	Средняя квадратическая погрешность определения координат характерных точек границы части земельного участка, м
	X	Y		
1	2	3	4	5
13	485811.36	2210932.69	данные отсутствуют	данные отсутствуют
14	485811.42	2210917.43	данные отсутствуют	данные отсутствуют
20	485751.22	2210732.64	данные отсутствуют	данные отсутствуют
21	485727.93	2210660.86	данные отсутствуют	данные отсутствуют
22	485695.96	2210562.49	данные отсутствуют	данные отсутствуют
30	485772.06	2210725.58	данные отсутствуют	данные отсутствуют
33	485810.16	2210835.41	данные отсутствуют	данные отсутствуют
47	485818.8	2210864.28	данные отсутствуют	данные отсутствуют
48	485802.36	2210888.43	данные отсутствуют	данные отсутствуют
49	485794.33	2210864.69	данные отсутствуют	данные отсутствуют
50	485811.41	2210839.6	данные отсутствуют	данные отсутствуют
51	485763.59	2210699.46	данные отсутствуют	данные отсутствуют
52	485770.19	2210719.82	данные отсутствуют	данные отсутствуют
53	485746.67	2210718.63	данные отсутствуют	данные отсутствуют
54	485740.07	2210698.26	данные отсутствуют	данные отсутствуют
55	485767.18	2210710.53	данные отсутствуют	данные отсутствуют
Государственный регистратор			ФГИС ЕГРН	
полное наименование должности			подпись	
			инициалы, фамилия	

М.П.

Выписка из Единого государственного реестра недвижимости об объекте недвижимости
Сведения о частях земельного участка

Земельный участок			
(вид объекта недвижимости)			
Лист № __ Раздела 4.2	Всего листов раздела 4.2 : __	Всего разделов: __	Всего листов выписки: __
20.09.2021 № 99/2021/418531731			
Кадастровый номер:		47:07:0000000:91240	

Номер точки	Координаты, м		Описание закрепления на местности	Средняя квадратическая погрешность определения координат характерных точек границы части земельного участка, м
	X	Y		
1	2	3	4	5
56	485773.89	2210730.79	данные отсутствуют	данные отсутствуют
57	485750.27	2210729.73	данные отсутствуют	данные отсутствуют
58	485743.72	2210709.49	данные отсутствуют	данные отсутствуют
59	485683.02	2210522.15	данные отсутствуют	данные отсутствуют
60	485702.3	2210580.71	данные отсутствуют	данные отсутствуют
61	485761.87	2210757.1	данные отсутствуют	данные отсутствуют
62	485760.53	2210759.02	данные отсутствуют	данные отсутствуют
63	485807.77	2210828.12	данные отсутствуют	данные отсутствуют
64	485815.15	2210852.08	данные отсутствуют	данные отсутствуют
65	485798.12	2210875.85	данные отсутствуют	данные отсутствуют
66	485790.21	2210852.54	данные отсутствуют	данные отсутствуют
67	485804.78	2210832.2	данные отсутствуют	данные отсутствуют
68	485834.9	2210918.6	данные отсутствуют	данные отсутствуют
69	485811.58	2210924.04	данные отсутствуют	данные отсутствуют
70	485811.4	2210923.75	данные отсутствуют	данные отсутствуют
71	485810.89	2210915.66	данные отсутствуют	данные отсутствуют
72	485811.02	2210915.63	данные отсутствуют	данные отсутствуют

Государственный регистратор		ФГИС ЕГРН
полное наименование должности	подпись	инициалы, фамилия

М.П.

Выписка из Единого государственного реестра недвижимости об объекте недвижимости
Сведения о частях земельного участка

Земельный участок			
<small>(вид объекта недвижимости)</small>			
Лист № __ Раздела 4.2	Всего листов раздела 4.2 : __	Всего разделов: __	Всего листов выписки: __
20.09.2021 № 99/2021/418531731			
Кадастровый номер:		47:07:0000000:91240	

Номер точки	Координаты, м		Описание закрепления на местности	Средняя квадратическая погрешность определения координат характерных точек границы части земельного участка, м
	X	Y		
1	2	3	4	5
73	485813.45	2210919.49	данные отсутствуют	данные отсутствуют
74	485833.86	2210914.73	данные отсутствуют	данные отсутствуют
75	485815.98	2210951.79	данные отсутствуют	данные отсутствуют
76	485811.36	2210932	данные отсутствуют	данные отсутствуют

Государственный регистратор		ФГИС ЕГРН
полное наименование должности	подпись	инициалы, фамилия

М.П.

Выписка из Единого государственного реестра недвижимости об объекте недвижимости
Сведения о частях земельного участка

Земельный участок				
<small>(вид объекта недвижимости)</small>				
Лист № __ Раздела 4.2		Всего листов раздела 4.2 : __		Всего разделов: __
Всего листов выписки: __				
20.09.2021 № 99/2021/418531731				
Кадастровый номер:			47:07:0000000:91240	
Сведения о характерных точках границы части (частей) земельного участка				
Учетный номер части: 2				
Система координат: Местная 167				
Зона №				
Номер точки	Координаты, м		Описание закрепления на местности	Средняя квадратическая погрешность определения координат характерных точек границы части земельного участка, м
	X	Y		
1	2	3	4	5
13	485811.36	2210932.69	данные отсутствуют	данные отсутствуют
14	485811.42	2210917.43	данные отсутствуют	данные отсутствуют
20	485751.22	2210732.64	данные отсутствуют	данные отсутствуют
21	485727.93	2210660.86	данные отсутствуют	данные отсутствуют
22	485695.96	2210562.49	данные отсутствуют	данные отсутствуют
30	485772.06	2210725.58	данные отсутствуют	данные отсутствуют
33	485810.16	2210835.41	данные отсутствуют	данные отсутствуют
47	485818.8	2210864.28	данные отсутствуют	данные отсутствуют
48	485802.36	2210888.43	данные отсутствуют	данные отсутствуют
49	485794.33	2210864.69	данные отсутствуют	данные отсутствуют
50	485811.41	2210839.6	данные отсутствуют	данные отсутствуют
51	485763.59	2210699.46	данные отсутствуют	данные отсутствуют
52	485770.19	2210719.82	данные отсутствуют	данные отсутствуют
53	485746.67	2210718.63	данные отсутствуют	данные отсутствуют
54	485740.07	2210698.26	данные отсутствуют	данные отсутствуют
55	485767.18	2210710.53	данные отсутствуют	данные отсутствуют
Государственный регистратор			ФГИС ЕГРН	
полное наименование должности			подпись	
			инициалы, фамилия	

М.П.

Выписка из Единого государственного реестра недвижимости об объекте недвижимости
Сведения о частях земельного участка

Земельный участок			
(вид объекта недвижимости)			
Лист № ___ Раздела 4.2	Всего листов раздела 4.2 : ___	Всего разделов: ___	Всего листов выписки: ___
20.09.2021 № 99/2021/418531731			
Кадастровый номер:		47:07:0000000:91240	

Номер точки	Координаты, м		Описание закрепления на местности	Средняя квадратическая погрешность определения координат характерных точек границы части земельного участка, м
	X	Y		
1	2	3	4	5
56	485773.89	2210730.79	данные отсутствуют	данные отсутствуют
57	485750.27	2210729.73	данные отсутствуют	данные отсутствуют
58	485743.72	2210709.49	данные отсутствуют	данные отсутствуют
59	485683.02	2210522.15	данные отсутствуют	данные отсутствуют
60	485702.3	2210580.71	данные отсутствуют	данные отсутствуют
61	485761.87	2210757.1	данные отсутствуют	данные отсутствуют
62	485760.53	2210759.02	данные отсутствуют	данные отсутствуют
63	485807.77	2210828.12	данные отсутствуют	данные отсутствуют
64	485815.15	2210852.08	данные отсутствуют	данные отсутствуют
65	485798.12	2210875.85	данные отсутствуют	данные отсутствуют
66	485790.21	2210852.54	данные отсутствуют	данные отсутствуют
67	485804.78	2210832.2	данные отсутствуют	данные отсутствуют
68	485834.9	2210918.6	данные отсутствуют	данные отсутствуют
69	485811.58	2210924.04	данные отсутствуют	данные отсутствуют
70	485811.4	2210923.75	данные отсутствуют	данные отсутствуют
71	485810.89	2210915.66	данные отсутствуют	данные отсутствуют
72	485811.02	2210915.63	данные отсутствуют	данные отсутствуют

Государственный регистратор		ФГИС ЕГРН
полное наименование должности	подпись	инициалы, фамилия

М.П.

Выписка из Единого государственного реестра недвижимости об объекте недвижимости
Сведения о частях земельного участка

Земельный участок			
<small>(вид объекта недвижимости)</small>			
Лист № __ Раздела 4.2	Всего листов раздела 4.2 : __	Всего разделов: __	Всего листов выписки: __
20.09.2021 № 99/2021/418531731			
Кадастровый номер:		47:07:0000000:91240	

Номер точки	Координаты, м		Описание закрепления на местности	Средняя квадратическая погрешность определения координат характерных точек границы части земельного участка, м
	X	Y		
1	2	3	4	5
73	485813.45	2210919.49	данные отсутствуют	данные отсутствуют
74	485833.86	2210914.73	данные отсутствуют	данные отсутствуют
75	485815.98	2210951.79	данные отсутствуют	данные отсутствуют
76	485811.36	2210932	данные отсутствуют	данные отсутствуют

Государственный регистратор		ФГИС ЕГРН
полное наименование должности	подпись	инициалы, фамилия

М.П.

Выписка из Единого государственного реестра недвижимости об объекте недвижимости
Сведения о частях земельного участка

Земельный участок				
(вид объекта недвижимости)				
Лист № __ Раздела 4.2		Всего листов раздела 4.2 : __		Всего разделов: __
Всего листов выписки: __				
20.09.2021 № 99/2021/418531731				
Кадастровый номер:			47:07:0000000:91240	
Сведения о характерных точках границы части (частей) земельного участка				
Учетный номер части: 3				
Система координат: Местная 167				
Зона №				
Номер точки	Координаты, м		Описание закрепления на местности	Средняя квадратическая погрешность определения координат характерных точек границы части земельного участка, м
	X	Y		
1	2	3	4	5
13	485811.36	2210932.69	данные отсутствуют	данные отсутствуют
14	485811.42	2210917.43	данные отсутствуют	данные отсутствуют
20	485751.22	2210732.64	данные отсутствуют	данные отсутствуют
21	485727.93	2210660.86	данные отсутствуют	данные отсутствуют
22	485695.96	2210562.49	данные отсутствуют	данные отсутствуют
30	485772.06	2210725.58	данные отсутствуют	данные отсутствуют
33	485810.16	2210835.41	данные отсутствуют	данные отсутствуют
47	485818.8	2210864.28	данные отсутствуют	данные отсутствуют
48	485802.36	2210888.43	данные отсутствуют	данные отсутствуют
49	485794.33	2210864.69	данные отсутствуют	данные отсутствуют
50	485811.41	2210839.6	данные отсутствуют	данные отсутствуют
51	485763.59	2210699.46	данные отсутствуют	данные отсутствуют
52	485770.19	2210719.82	данные отсутствуют	данные отсутствуют
53	485746.67	2210718.63	данные отсутствуют	данные отсутствуют
54	485740.07	2210698.26	данные отсутствуют	данные отсутствуют
55	485767.18	2210710.53	данные отсутствуют	данные отсутствуют
Государственный регистратор			ФГИС ЕГРН	
полное наименование должности			подпись	
			инициалы, фамилия	

М.П.

Выписка из Единого государственного реестра недвижимости об объекте недвижимости
Сведения о частях земельного участка

Земельный участок			
(вид объекта недвижимости)			
Лист № __ Раздела 4.2	Всего листов раздела 4.2 : __	Всего разделов: __	Всего листов выписки: __
20.09.2021 № 99/2021/418531731			
Кадастровый номер:		47:07:0000000:91240	

Номер точки	Координаты, м		Описание закрепления на местности	Средняя квадратическая погрешность определения координат характерных точек границы части земельного участка, м
	X	Y		
1	2	3	4	5
56	485773.89	2210730.79	данные отсутствуют	данные отсутствуют
57	485750.27	2210729.73	данные отсутствуют	данные отсутствуют
58	485743.72	2210709.49	данные отсутствуют	данные отсутствуют
59	485683.02	2210522.15	данные отсутствуют	данные отсутствуют
60	485702.3	2210580.71	данные отсутствуют	данные отсутствуют
61	485761.87	2210757.1	данные отсутствуют	данные отсутствуют
62	485760.53	2210759.02	данные отсутствуют	данные отсутствуют
63	485807.77	2210828.12	данные отсутствуют	данные отсутствуют
64	485815.15	2210852.08	данные отсутствуют	данные отсутствуют
65	485798.12	2210875.85	данные отсутствуют	данные отсутствуют
66	485790.21	2210852.54	данные отсутствуют	данные отсутствуют
67	485804.78	2210832.2	данные отсутствуют	данные отсутствуют
68	485834.9	2210918.6	данные отсутствуют	данные отсутствуют
69	485811.58	2210924.04	данные отсутствуют	данные отсутствуют
70	485811.4	2210923.75	данные отсутствуют	данные отсутствуют
71	485810.89	2210915.66	данные отсутствуют	данные отсутствуют
72	485811.02	2210915.63	данные отсутствуют	данные отсутствуют

Государственный регистратор		ФГИС ЕГРН
полное наименование должности	подпись	инициалы, фамилия

М.П.

Выписка из Единого государственного реестра недвижимости об объекте недвижимости
Сведения о частях земельного участка

Земельный участок			
<small>(вид объекта недвижимости)</small>			
Лист № __ Раздела 4.2	Всего листов раздела 4.2 : __	Всего разделов: __	Всего листов выписки: __
20.09.2021 № 99/2021/418531731			
Кадастровый номер:		47:07:0000000:91240	

Номер точки	Координаты, м		Описание закрепления на местности	Средняя квадратическая погрешность определения координат характерных точек границы части земельного участка, м
	X	Y		
1	2	3	4	5
73	485813.45	2210919.49	данные отсутствуют	данные отсутствуют
74	485833.86	2210914.73	данные отсутствуют	данные отсутствуют
75	485815.98	2210951.79	данные отсутствуют	данные отсутствуют
76	485811.36	2210932	данные отсутствуют	данные отсутствуют

Государственный регистратор		ФГИС ЕГРН
полное наименование должности	подпись	инициалы, фамилия

М.П.

Выписка из Единого государственного реестра недвижимости об объекте недвижимости
Сведения о частях земельного участка

Земельный участок				
(вид объекта недвижимости)				
Лист № ___ Раздела 4.2		Всего листов раздела 4.2 : ___		Всего разделов: ___
Всего листов выписки: ___				
20.09.2021 № 99/2021/418531731				
Кадастровый номер:			47:07:0000000:91240	
Сведения о характерных точках границы части (частей) земельного участка				
Учетный номер части: 4				
Система координат: Местная 167				
Зона №				
Номер точки	Координаты, м		Описание закрепления на местности	Средняя квадратическая погрешность определения координат характерных точек границы части земельного участка, м
	X	Y		
1	2	3	4	5
13	485811.36	2210932.69	данные отсутствуют	данные отсутствуют
14	485811.42	2210917.43	данные отсутствуют	данные отсутствуют
20	485751.22	2210732.64	данные отсутствуют	данные отсутствуют
21	485727.93	2210660.86	данные отсутствуют	данные отсутствуют
22	485695.96	2210562.49	данные отсутствуют	данные отсутствуют
30	485772.06	2210725.58	данные отсутствуют	данные отсутствуют
33	485810.16	2210835.41	данные отсутствуют	данные отсутствуют
47	485818.8	2210864.28	данные отсутствуют	данные отсутствуют
48	485802.36	2210888.43	данные отсутствуют	данные отсутствуют
49	485794.33	2210864.69	данные отсутствуют	данные отсутствуют
50	485811.41	2210839.6	данные отсутствуют	данные отсутствуют
51	485763.59	2210699.46	данные отсутствуют	данные отсутствуют
52	485770.19	2210719.82	данные отсутствуют	данные отсутствуют
53	485746.67	2210718.63	данные отсутствуют	данные отсутствуют
54	485740.07	2210698.26	данные отсутствуют	данные отсутствуют
55	485767.18	2210710.53	данные отсутствуют	данные отсутствуют
Государственный регистратор			ФГИС ЕГРН	
полное наименование должности			подпись	
			инициалы, фамилия	

М.П.

Выписка из Единого государственного реестра недвижимости об объекте недвижимости
Сведения о частях земельного участка

Земельный участок			
(вид объекта недвижимости)			
Лист № __ Раздела 4.2	Всего листов раздела 4.2 : __	Всего разделов: __	Всего листов выписки: __
20.09.2021 № 99/2021/418531731			
Кадастровый номер:		47:07:0000000:91240	

Номер точки	Координаты, м		Описание закрепления на местности	Средняя квадратическая погрешность определения координат характерных точек границы части земельного участка, м
	X	Y		
1	2	3	4	5
56	485773.89	2210730.79	данные отсутствуют	данные отсутствуют
57	485750.27	2210729.73	данные отсутствуют	данные отсутствуют
58	485743.72	2210709.49	данные отсутствуют	данные отсутствуют
59	485683.02	2210522.15	данные отсутствуют	данные отсутствуют
60	485702.3	2210580.71	данные отсутствуют	данные отсутствуют
61	485761.87	2210757.1	данные отсутствуют	данные отсутствуют
62	485760.53	2210759.02	данные отсутствуют	данные отсутствуют
63	485807.77	2210828.12	данные отсутствуют	данные отсутствуют
64	485815.15	2210852.08	данные отсутствуют	данные отсутствуют
65	485798.12	2210875.85	данные отсутствуют	данные отсутствуют
66	485790.21	2210852.54	данные отсутствуют	данные отсутствуют
67	485804.78	2210832.2	данные отсутствуют	данные отсутствуют
68	485834.9	2210918.6	данные отсутствуют	данные отсутствуют
69	485811.58	2210924.04	данные отсутствуют	данные отсутствуют
70	485811.4	2210923.75	данные отсутствуют	данные отсутствуют
71	485810.89	2210915.66	данные отсутствуют	данные отсутствуют
72	485811.02	2210915.63	данные отсутствуют	данные отсутствуют

Государственный регистратор		ФГИС ЕГРН
полное наименование должности	подпись	инициалы, фамилия

М.П.

Выписка из Единого государственного реестра недвижимости об объекте недвижимости
Сведения о частях земельного участка

Земельный участок			
<small>(вид объекта недвижимости)</small>			
Лист № __ Раздела 4.2	Всего листов раздела 4.2 : __	Всего разделов: __	Всего листов выписки: __
20.09.2021 № 99/2021/418531731			
Кадастровый номер:		47:07:0000000:91240	

Номер точки	Координаты, м		Описание закрепления на местности	Средняя квадратическая погрешность определения координат характерных точек границы части земельного участка, м
	X	Y		
1	2	3	4	5
73	485813.45	2210919.49	данные отсутствуют	данные отсутствуют
74	485833.86	2210914.73	данные отсутствуют	данные отсутствуют
75	485815.98	2210951.79	данные отсутствуют	данные отсутствуют
76	485811.36	2210932	данные отсутствуют	данные отсутствуют

Государственный регистратор		ФГИС ЕГРН
полное наименование должности	подпись	инициалы, фамилия

М.П.

Выписка из Единого государственного реестра недвижимости об объекте недвижимости
Сведения о частях земельного участка

Земельный участок				
<small>(вид объекта недвижимости)</small>				
Лист № ___ Раздела 4.2		Всего листов раздела 4.2 : ___		Всего разделов: ___
Всего листов выписки: ___				
20.09.2021 № 99/2021/418531731				
Кадастровый номер:			47:07:0000000:91240	
Сведения о характерных точках границы части (частей) земельного участка				
Учетный номер части: 5				
Система координат: Местная 167				
Зона №				
Номер точки	Координаты, м		Описание закрепления на местности	Средняя квадратическая погрешность определения координат характерных точек границы части земельного участка, м
	X	Y		
1	2	3	4	5
13	485811.36	2210932.69	данные отсутствуют	данные отсутствуют
14	485811.42	2210917.43	данные отсутствуют	данные отсутствуют
20	485751.22	2210732.64	данные отсутствуют	данные отсутствуют
21	485727.93	2210660.86	данные отсутствуют	данные отсутствуют
22	485695.96	2210562.49	данные отсутствуют	данные отсутствуют
30	485772.06	2210725.58	данные отсутствуют	данные отсутствуют
33	485810.16	2210835.41	данные отсутствуют	данные отсутствуют
47	485818.8	2210864.28	данные отсутствуют	данные отсутствуют
48	485802.36	2210888.43	данные отсутствуют	данные отсутствуют
49	485794.33	2210864.69	данные отсутствуют	данные отсутствуют
50	485811.41	2210839.6	данные отсутствуют	данные отсутствуют
51	485763.59	2210699.46	данные отсутствуют	данные отсутствуют
52	485770.19	2210719.82	данные отсутствуют	данные отсутствуют
53	485746.67	2210718.63	данные отсутствуют	данные отсутствуют
54	485740.07	2210698.26	данные отсутствуют	данные отсутствуют
55	485767.18	2210710.53	данные отсутствуют	данные отсутствуют
Государственный регистратор			ФГИС ЕГРН	
полное наименование должности			подпись	
			инициалы, фамилия	

М.П.

Выписка из Единого государственного реестра недвижимости об объекте недвижимости
Сведения о частях земельного участка

Земельный участок			
(вид объекта недвижимости)			
Лист № __ Раздела 4.2	Всего листов раздела 4.2 : __	Всего разделов: __	Всего листов выписки: __
20.09.2021 № 99/2021/418531731			
Кадастровый номер:		47:07:0000000:91240	

Номер точки	Координаты, м		Описание закрепления на местности	Средняя квадратическая погрешность определения координат характерных точек границы части земельного участка, м
	X	Y		
1	2	3	4	5
56	485773.89	2210730.79	данные отсутствуют	данные отсутствуют
57	485750.27	2210729.73	данные отсутствуют	данные отсутствуют
58	485743.72	2210709.49	данные отсутствуют	данные отсутствуют
59	485683.02	2210522.15	данные отсутствуют	данные отсутствуют
60	485702.3	2210580.71	данные отсутствуют	данные отсутствуют
61	485761.87	2210757.1	данные отсутствуют	данные отсутствуют
62	485760.53	2210759.02	данные отсутствуют	данные отсутствуют
63	485807.77	2210828.12	данные отсутствуют	данные отсутствуют
64	485815.15	2210852.08	данные отсутствуют	данные отсутствуют
65	485798.12	2210875.85	данные отсутствуют	данные отсутствуют
66	485790.21	2210852.54	данные отсутствуют	данные отсутствуют
67	485804.78	2210832.2	данные отсутствуют	данные отсутствуют
68	485834.9	2210918.6	данные отсутствуют	данные отсутствуют
69	485811.58	2210924.04	данные отсутствуют	данные отсутствуют
70	485811.4	2210923.75	данные отсутствуют	данные отсутствуют
71	485810.89	2210915.66	данные отсутствуют	данные отсутствуют
72	485811.02	2210915.63	данные отсутствуют	данные отсутствуют
Государственный регистратор				ФГИС ЕГРН
полное наименование должности			подпись	инициалы, фамилия

М.П.

Выписка из Единого государственного реестра недвижимости об объекте недвижимости
Сведения о частях земельного участка

Земельный участок			
<small>(вид объекта недвижимости)</small>			
Лист № __ Раздела 4.2	Всего листов раздела 4.2 : __	Всего разделов: __	Всего листов выписки: __
20.09.2021 № 99/2021/418531731			
Кадастровый номер:		47:07:0000000:91240	

Номер точки	Координаты, м		Описание закрепления на местности	Средняя квадратическая погрешность определения координат характерных точек границы части земельного участка, м
	X	Y		
1	2	3	4	5
73	485813.45	2210919.49	данные отсутствуют	данные отсутствуют
74	485833.86	2210914.73	данные отсутствуют	данные отсутствуют
75	485815.98	2210951.79	данные отсутствуют	данные отсутствуют
76	485811.36	2210932	данные отсутствуют	данные отсутствуют

Государственный регистратор		ФГИС ЕГРН
полное наименование должности	подпись	инициалы, фамилия

М.П.

Выписка из Единого государственного реестра недвижимости об объекте недвижимости
Сведения о характеристиках объекта недвижимости

На основании запроса от 20.09.2021 г., поступившего на рассмотрение 20.09.2021 г., сообщаем, что согласно записям Единого государственного реестра недвижимости:

Земельный участок			
(вид объекта недвижимости)			
Лист № ___ Раздела 1	Всего листов раздела 1 : ___	Всего разделов: ___	Всего листов выписки: ___
20.09.2021 № 99/2021/418552457			
Кадастровый номер:		47:07:0000000:91289	

Номер кадастрового квартала:	47:07:0000000
Дата присвоения кадастрового номера:	02.08.2016
Ранее присвоенный государственный учетный номер:	данные отсутствуют
Адрес:	Ленинградская область, Всеволожский муниципальный район, Куйвозовское сельское поселение, дер. Куйвози
Площадь:	867 +/- 10 кв. м
Кадастровая стоимость, руб.:	766037.85
Кадастровые номера расположенных в пределах земельного участка объектов недвижимости:	47:07:0000000:89779
Кадастровые номера объектов недвижимости, из которых образован объект недвижимости:	данные отсутствуют
Кадастровые номера образованных объектов недвижимости:	данные отсутствуют
Сведения о включении объекта недвижимости в состав предприятия как имущественного комплекса:	

Государственный регистратор		ФГИС ЕГРН
полное наименование должности	подпись	инициалы, фамилия

М.П.

Выписка из Единого государственного реестра недвижимости об объекте недвижимости
Сведения о характеристиках объекта недвижимости

Земельный участок			
<small>(вид объекта недвижимости)</small>			
Лист № ___ Раздела 1	Всего листов раздела 1 : ___	Всего разделов: ___	Всего листов выписки: ___
20.09.2021 № 99/2021/418552457			
Кадастровый номер:		47:07:0000000:91289	

Категория земель:	Земли населённых пунктов
Виды разрешенного использования:	размещение и эксплуатация дороги общего пользования
Сведения о кадастровом инженере:	Бревдо Олег Моисеевич №78-11-0321
Сведения о лесах, водных объектах и об иных природных объектах, расположенных в пределах земельного участка:	данные отсутствуют
Сведения о том, что земельный участок полностью или частично расположен в границах зоны с особыми условиями использования территории или территории объекта культурного наследия	данные отсутствуют
Сведения о том, что земельный участок расположен в границах особой экономической зоны, территории опережающего социально-экономического развития, зоны территориального развития в Российской Федерации, игровой зоны:	данные отсутствуют
Сведения о том, что земельный участок расположен в границах особо охраняемой природной территории, охотничьих угодий, лесничеств, лесопарков:	данные отсутствуют
Сведения о результатах проведения государственного земельного надзора:	данные отсутствуют
Сведения о расположении земельного участка в границах территории, в отношении которой утвержден проект межевания территории:	данные отсутствуют

Государственный регистратор		ФГИС ЕГРН
полное наименование должности	подпись	инициалы, фамилия

М.П.

Выписка из Единого государственного реестра недвижимости об объекте недвижимости
Сведения о характеристиках объекта недвижимости

Земельный участок			
(вид объекта недвижимости)			
Лист № ___ Раздела 1	Всего листов раздела 1 : ___	Всего разделов: ___	Всего листов выписки: ___
20.09.2021 № 99/2021/418552457			
Кадастровый номер:		47:07:0000000:91289	

Условный номер земельного участка:	данные отсутствуют
Сведения о принятии акта и (или) заключении договора, предусматривающих предоставление в соответствии с земельным законодательством исполнительным органом государственной власти или органом местного самоуправления находящегося в государственной или муниципальной собственности земельного участка для строительства наемного дома социального использования или наемного дома коммерческого использования:	данные отсутствуют
Сведения о том, что земельный участок или земельные участки образованы на основании решения об изъятии земельного участка и (или) расположенного на нем объекта недвижимости для государственных или муниципальных нужд:	данные отсутствуют
Сведения о том, что земельный участок образован из земель или земельного участка, государственная собственность на которые не разграничена:	данные отсутствуют
Сведения о наличии земельного спора о местоположении границ земельных участков:	данные отсутствуют
Статус записи об объекте недвижимости:	Сведения об объекте недвижимости имеют статус "актуальные"
Особые отметки:	Сведения о видах разрешенного использования имеют статус «Актуальные незасвидетельствованные». Право (ограничение права, обременение объекта недвижимости) зарегистрировано на данный объект недвижимости с видами разрешенного использования отсутствует. Сведения необходимые для заполнения раздела 3.1 отсутствуют. Сведения необходимые для заполнения раздела 4 отсутствуют. Сведения необходимые для заполнения раздела 4.1 отсутствуют. Сведения необходимые для заполнения раздела 4.2 отсутствуют.
Получатель выписки:	Юркин Илья Олегович

Государственный регистратор		ФГИС ЕГРН
полное наименование должности	подпись	инициалы, фамилия

Выписка из Единого государственного реестра недвижимости об объекте недвижимости
Сведения о зарегистрированных правах

Земельный участок	
(вид объекта недвижимости)	
Лист № ___ Раздела <u>2</u>	Всего листов раздела <u>2</u> : ___
Всего разделов: ___	
Всего листов выписки: ___	
20.09.2021 № 99/2021/418552457	
Кадастровый номер:	47:07:0000000:91289
1. Правообладатель (правообладатели):	1.1. Российская Федерация
2. Вид, номер и дата государственной регистрации права:	2.1. Собственность, № 47:07:0000000:91289-47/001/2018-3 от 10.10.2018
3. Ограничение прав и обременение объекта недвижимости:	не зарегистрировано
1. Правообладатель (правообладатели):	1.2. Федеральное казенное учреждение "Управление федеральных автомобильных дорог "Северо-Запад" имени Н.В. Смирнова Федерального дорожного агентства", ИНН: 7826062821
2. Вид, номер и дата государственной регистрации права:	2.2. Постоянное (бессрочное) пользование, № 47:07:0000000:91289-47/001/2018-4 от 12.10.2018
3. Ограничение прав и обременение объекта недвижимости:	не зарегистрировано
4. Договоры участия в долевом строительстве:	не зарегистрировано
5. Заявленные в судебном порядке права требования:	данные отсутствуют
6. Сведения о возражении в отношении зарегистрированного права:	данные отсутствуют
7. Сведения о наличии решения об изъятии объекта недвижимости для государственных и муниципальных нужд:	данные отсутствуют
8. Сведения о невозможности государственной регистрации без личного участия правообладателя или его законного представителя:	
9. Правопритязания и сведения о наличии поступивших, но не рассмотренных заявлений о проведении государственной регистрации права (перехода, прекращения права), ограничения права или обременения объекта недвижимости, сделки в отношении объекта недвижимости:	данные отсутствуют
10. Сведения об осуществлении государственной регистрации сделки, права, ограничения права без необходимого в силу закона согласия третьего лица, органа:	данные отсутствуют
11. Сведения о невозможности государственной регистрации перехода, прекращения, ограничения права на земельный участок из земель сельскохозяйственного назначения:	

Государственный регистратор		ФГИС ЕГРН
полное наименование должности	подпись	инициалы, фамилия

М.П.

Выписка из Единого государственного реестра недвижимости об объекте недвижимости
Описание местоположения земельного участка

Земельный участок			
(вид объекта недвижимости)			
Лист № __ Раздела 3	Всего листов раздела 3 : __	Всего разделов: __	Всего листов выписки: __
20.09.2021 № 99/2021/418552457			
Кадастровый номер:		47:07:0000000:91289	

План (чертеж, схема) земельного участка			
			
Масштаб 1: данные отсутствуют	Условные обозначения:		

Государственный регистратор		ФГИС ЕГРН
полное наименование должности	подпись	инициалы, фамилия

М.П.

Выписка из Единого государственного реестра недвижимости об объекте недвижимости
Описание местоположения земельного участка

Земельный участок			
<small>(вид объекта недвижимости)</small>			
Лист № __ Раздела 3.2	Всего листов раздела 3.2 : __	Всего разделов: __	Всего листов выписки: __
20.09.2021 № 99/2021/418552457			
Кадастровый номер:		47:07:0000000:91289	

Сведения о характерных точках границы земельного участка				
Система координат: Местная 167				
Зона №				
Номер точки	Координаты		Описание закрепления на местности	Средняя квадратическая погрешность определения координат характерных точек границ земельного участка, м
	X	Y		
1	2	3	4	5
1	480091.12	2221097.06	данные отсутствуют	данные отсутствуют
2	480080.3	2221131.08	данные отсутствуют	данные отсутствуют
3	480056.81	2221110.88	данные отсутствуют	данные отсутствуют
4	480067.02	2221086.59	данные отсутствуют	данные отсутствуют
5	480076.8	2221090.95	данные отсутствуют	данные отсутствуют
6	480084.91	2221092.52	данные отсутствуют	данные отсутствуют

Государственный регистратор		ФГИС ЕГРН
полное наименование должности	подпись	инициалы, фамилия

М.П.

Выписка из Единого государственного реестра недвижимости об объекте недвижимости
Сведения о характеристиках объекта недвижимости

На основании запроса от 20.09.2021 г., поступившего на рассмотрение 20.09.2021 г., сообщаем, что согласно записям Единого государственного реестра недвижимости:

Земельный участок			
(вид объекта недвижимости)			
Лист № ___ Раздела 1	Всего листов раздела 1 : ___	Всего разделов: ___	Всего листов выписки: ___
20.09.2021 № 99/2021/418542339			
Кадастровый номер:		47:07:0000000:91461	

Номер кадастрового квартала:	47:07:0000000
Дата присвоения кадастрового номера:	08.11.2016
Ранее присвоенный государственный учетный номер:	данные отсутствуют
Адрес:	Ленинградская область, р-н Всеволожский, Куйвозовское сельское поселение
Площадь:	98290 +/- 549кв. м
Кадастровая стоимость, руб.:	563201.7
Кадастровые номера расположенных в пределах земельного участка объектов недвижимости:	47:07:0000000:89779, 47:07:0000000:90799, 47:07:0000000:89763, 47:07:0000000:89037, 47:07:0000000:93682
Кадастровые номера объектов недвижимости, из которых образован объект недвижимости:	данные отсутствуют
Кадастровые номера образованных объектов недвижимости:	данные отсутствуют
Сведения о включении объекта недвижимости в состав предприятия как имущественного комплекса:	

Государственный регистратор		ФГИС ЕГРН
полное наименование должности	подпись	инициалы, фамилия

М.П.

Выписка из Единого государственного реестра недвижимости об объекте недвижимости
Сведения о характеристиках объекта недвижимости

Земельный участок			
<small>(вид объекта недвижимости)</small>			
Лист № __ Раздела 1	Всего листов раздела 1 : __	Всего разделов: __	Всего листов выписки: __
20.09.2021 № 99/2021/418542339			
Кадастровый номер:		47:07:0000000:91461	

Категория земель:	Земли промышленности, энергетики, транспорта, связи, радиовещания, телевидения, информатики, земли для обеспечения космической деятельности, земли обороны, безопасности и земли иного специального назначения
Виды разрешенного использования:	размещение и эксплуатация дороги общего пользования
Сведения о кадастровом инженере:	Бревдо Олег Моисеевич №78-11-0321
Сведения о лесах, водных объектах и об иных природных объектах, расположенных в пределах земельного участка:	данные отсутствуют
Сведения о том, что земельный участок полностью или частично расположен в границах зоны с особыми условиями использования территории или территории объекта культурного наследия	данные отсутствуют
Сведения о том, что земельный участок расположен в границах особой экономической зоны, территории опережающего социально-экономического развития, зоны территориального развития в Российской Федерации, игровой зоны:	данные отсутствуют
Сведения о том, что земельный участок расположен в границах особо охраняемой природной территории, охотничьих угодий, лесничеств, лесопарков:	данные отсутствуют
Сведения о результатах проведения государственного земельного надзора:	данные отсутствуют
Сведения о расположении земельного участка в границах территории, в отношении которой утвержден проект межевания территории:	данные отсутствуют

Государственный регистратор		ФГИС ЕГРН
полное наименование должности	подпись	инициалы, фамилия

М.П.

Выписка из Единого государственного реестра недвижимости об объекте недвижимости
Сведения о характеристиках объекта недвижимости

Земельный участок			
(вид объекта недвижимости)			
Лист № __ Раздела 1	Всего листов раздела 1 : __	Всего разделов: __	Всего листов выписки: __
20.09.2021 № 99/2021/418542339			
Кадастровый номер:		47:07:0000000:91461	

Условный номер земельного участка:	данные отсутствуют
Сведения о принятии акта и (или) заключении договора, предусматривающих предоставление в соответствии с земельным законодательством исполнительным органом государственной власти или органом местного самоуправления находящегося в государственной или муниципальной собственности земельного участка для строительства наемного дома социального использования или наемного дома коммерческого использования:	данные отсутствуют
Сведения о том, что земельный участок или земельные участки образованы на основании решения об изъятии земельного участка и (или) расположенного на нем объекта недвижимости для государственных или муниципальных нужд:	данные отсутствуют
Сведения о том, что земельный участок образован из земель или земельного участка, государственная собственность на которые не разграничена:	данные отсутствуют
Сведения о наличии земельного спора о местоположении границ земельных участков:	данные отсутствуют
Статус записи об объекте недвижимости:	Сведения об объекте недвижимости имеют статус "актуальные"
Особые отметки:	Граница земельного участка состоит из 2 контуров. Сведения о видах разрешенного использования имеют статус «Актуальные незасвидетельствованные». Право (ограничение права, обременение объекта недвижимости) зарегистрировано на данный объект недвижимости с видами разрешенного использования «Для размещения объектов транспорта». Состав земельного участка: 1) №1 площадь: 57562.86 кв.м 2) №2 площадь: 40726.98 кв.м
Получатель выписки:	Юркин Илья Олегович

Государственный регистратор		ФГИС ЕГРН	586
полное наименование должности		подпись	инициалы, фамилия

М.П.

Выписка из Единого государственного реестра недвижимости об объекте недвижимости
Сведения о зарегистрированных правах

Земельный участок	
<small>(вид объекта недвижимости)</small>	
Лист № ___ Раздела <u>2</u>	Всего листов раздела <u>2</u> : ___
Всего разделов: ___	
Всего листов выписки: ___	
20.09.2021 № 99/2021/418542339	
Кадастровый номер:	47:07:0000000:91461
1. Правообладатель (правообладатели):	1.1. Российская Федерация
2. Вид, номер и дата государственной регистрации права:	2.1. Собственность, № 47:07:0000000:91461-47/018/2019-3 от 26.02.2019
3. Ограничение прав и обременение объекта недвижимости:	не зарегистрировано
1. Правообладатель (правообладатели):	1.2. Федеральное казенное учреждение "Управление федеральных автомобильных дорог "Северо-Запад" имени Н.В. Смирнова Федерального дорожного агентства", ИНН: 7826062821
2. Вид, номер и дата государственной регистрации права:	2.2. Постоянное (бессрочное) пользование, № 47:07:0000000:91461-47/018/2019-4 от 26.02.2019
3. Ограничение прав и обременение объекта недвижимости:	не зарегистрировано
4. Договоры участия в долевом строительстве:	не зарегистрировано
5. Заявленные в судебном порядке права требования:	данные отсутствуют
6. Сведения о возражении в отношении зарегистрированного права:	данные отсутствуют
7. Сведения о наличии решения об изъятии объекта недвижимости для государственных и муниципальных нужд:	данные отсутствуют
8. Сведения о невозможности государственной регистрации без личного участия правообладателя или его законного представителя:	
9. Правопритязания и сведения о наличии поступивших, но не рассмотренных заявлений о проведении государственной регистрации права (перехода, прекращения права), ограничения права или обременения объекта недвижимости, сделки в отношении объекта недвижимости:	данные отсутствуют
10. Сведения об осуществлении государственной регистрации сделки, права, ограничения права без необходимого в силу закона согласия третьего лица, органа:	данные отсутствуют
11. Сведения о невозможности государственной регистрации перехода, прекращения, ограничения права на земельный участок из земель сельскохозяйственного назначения:	

Государственный регистратор		ФГИС ЕГРН
полное наименование должности	подпись	инициалы, фамилия

М.П.

Выписка из Единого государственного реестра недвижимости об объекте недвижимости
Описание местоположения земельного участка

Земельный участок			
(вид объекта недвижимости)			
Лист № ___ Раздела 3	Всего листов раздела 3 : ___	Всего разделов: ___	Всего листов выписки: ___
20.09.2021 № 99/2021/418542339			
Кадастровый номер:		47:07:0000000:91461	

План (чертеж, схема) земельного участка			
Масштаб 1: данные отсутствуют	Условные обозначения:		

Государственный регистратор		ФГИС ЕГРН
полное наименование должности	подпись	инициалы, фамилия

М.П.

Выписка из Единого государственного реестра недвижимости об объекте недвижимости
Описание местоположения земельного участка

Земельный участок			
(вид объекта недвижимости)			
Лист № __ Раздела <u>3</u>	Всего листов раздела <u>3</u> : __	Всего разделов: __	Всего листов выписки: __
20.09.2021 № 99/2021/418542339			
Кадастровый номер:		47:07:000000:91461	

План (чертеж, схема) земельного участка			
 <p>47:07:000000:91461(1)</p>			
Масштаб 1: данные отсутствуют	Условные обозначения:		

Государственный регистратор		ФГИС ЕГРН
полное наименование должности	подпись	инициалы, фамилия

М.П.

Выписка из Единого государственного реестра недвижимости об объекте недвижимости
Описание местоположения земельного участка

Земельный участок			
(вид объекта недвижимости)			
Лист № __ Раздела <u>3</u>	Всего листов раздела <u>3</u> : __	Всего разделов: __	Всего листов выписки: __
20.09.2021 № 99/2021/418542339			
Кадастровый номер:		47:07:0000000:91461	

План (чертеж, схема) земельного участка			
Масштаб 1: данные отсутствуют	Условные обозначения:		

Государственный регистратор		ФГИС ЕГРН
полное наименование должности	подпись	инициалы, фамилия

М.П.

Выписка из Единого государственного реестра недвижимости об объекте недвижимости
Описание местоположения земельного участка

Земельный участок			
(вид объекта недвижимости)			
Лист № __ Раздела 3.1	Всего листов раздела 3.1 : __	Всего разделов: __	Всего листов выписки: __
20.09.2021 № 99/2021/418542339			
Кадастровый номер:		47:07:0000000:91461	

Описание местоположения границ земельного участка							
Номер п/п	Номер точки		Дирекционный угол	Горизонтальное проложение, м	Описание закрепления на местности	Кадастровые номера смежных участков	Сведения об адресах правообладателей смежных земельных участков
	начальная	конечная					
1	2	3	4	5	6	7	8
1	1	2	данные отсутствуют	данные отсутствуют	данные отсутствуют	данные отсутствуют	данные отсутствуют
2	2	3	данные отсутствуют	данные отсутствуют	данные отсутствуют	данные отсутствуют	данные отсутствуют
3	3	4	данные отсутствуют	данные отсутствуют	данные отсутствуют	данные отсутствуют	данные отсутствуют
4	4	5	данные отсутствуют	данные отсутствуют	данные отсутствуют	данные отсутствуют	данные отсутствуют
5	5	6	данные отсутствуют	данные отсутствуют	данные отсутствуют	данные отсутствуют	данные отсутствуют
6	6	7	данные отсутствуют	данные отсутствуют	данные отсутствуют	данные отсутствуют	данные отсутствуют
7	7	8	данные отсутствуют	данные отсутствуют	данные отсутствуют	данные отсутствуют	данные отсутствуют
8	8	9	данные отсутствуют	данные отсутствуют	данные отсутствуют	данные отсутствуют	данные отсутствуют
9	9	10	данные отсутствуют	данные отсутствуют	данные отсутствуют	данные отсутствуют	данные отсутствуют
10	10	11	данные отсутствуют	данные отсутствуют	данные отсутствуют	данные отсутствуют	данные отсутствуют
11	11	12	данные отсутствуют	данные отсутствуют	данные отсутствуют	данные отсутствуют	данные отсутствуют
12	12	13	данные отсутствуют	данные отсутствуют	данные отсутствуют	данные отсутствуют	данные отсутствуют
13	13	14	данные отсутствуют	данные отсутствуют	данные отсутствуют	данные отсутствуют	данные отсутствуют
14	14	15	данные отсутствуют	данные отсутствуют	данные отсутствуют	данные отсутствуют	данные отсутствуют

			отсутствуют	отсутствуют			
15	15	16	данные отсутствуют	данные отсутствуют	данные отсутствуют	данные отсутствуют	данные отсутствуют

Государственный регистратор		ФГИС ЕГРН
полное наименование должности	подпись	инициалы, фамилия

М.П.

Выписка из Единого государственного реестра недвижимости об объекте недвижимости
Описание местоположения земельного участка

Земельный участок			
(вид объекта недвижимости)			
Лист № __ Раздела 3.1	Всего листов раздела 3.1 : __	Всего разделов: __	Всего листов выписки: __
20.09.2021 № 99/2021/418542339			
Кадастровый номер:		47:07:0000000:91461	

Описание местоположения границ земельного участка							
Номер п/п	Номер точки		Дирекционный угол	Горизонтальное проложение, м	Описание закрепления на местности	Кадастровые номера смежных участков	Сведения об адресах правообладателей смежных земельных участков
	начальная	конечная					
1	2	3	4	5	6	7	8
16	16	17	данные отсутствуют	данные отсутствуют	данные отсутствуют	данные отсутствуют	данные отсутствуют
17	17	18	данные отсутствуют	данные отсутствуют	данные отсутствуют	данные отсутствуют	данные отсутствуют
18	18	19	данные отсутствуют	данные отсутствуют	данные отсутствуют	данные отсутствуют	данные отсутствуют
19	19	20	данные отсутствуют	данные отсутствуют	данные отсутствуют	данные отсутствуют	данные отсутствуют
20	20	21	данные отсутствуют	данные отсутствуют	данные отсутствуют	данные отсутствуют	данные отсутствуют
21	21	22	данные отсутствуют	данные отсутствуют	данные отсутствуют	данные отсутствуют	данные отсутствуют
22	22	23	данные отсутствуют	данные отсутствуют	данные отсутствуют	данные отсутствуют	данные отсутствуют
23	23	24	данные отсутствуют	данные отсутствуют	данные отсутствуют	данные отсутствуют	данные отсутствуют
24	24	25	данные отсутствуют	данные отсутствуют	данные отсутствуют	данные отсутствуют	данные отсутствуют
25	25	26	данные отсутствуют	данные отсутствуют	данные отсутствуют	данные отсутствуют	данные отсутствуют
26	26	27	данные отсутствуют	данные отсутствуют	данные отсутствуют	данные отсутствуют	данные отсутствуют
27	27	28	данные отсутствуют	данные отсутствуют	данные отсутствуют	данные отсутствуют	данные отсутствуют
28	28	29	данные отсутствуют	данные отсутствуют	данные отсутствуют	данные отсутствуют	данные отсутствуют

29	29	30	данные отсутствуют	данные отсутствуют	данные отсутствуют	данные отсутствуют	данные отсутствуют
30	30	31	данные отсутствуют	данные отсутствуют	данные отсутствуют	данные отсутствуют	данные отсутствуют

Государственный регистратор		ФГИС ЕГРН
полное наименование должности	подпись	инициалы, фамилия

М.П.

Выписка из Единого государственного реестра недвижимости об объекте недвижимости
Описание местоположения земельного участка

Земельный участок			
(вид объекта недвижимости)			
Лист № __ Раздела 3.1	Всего листов раздела 3.1 : __	Всего разделов: __	Всего листов выписки: __
20.09.2021 № 99/2021/418542339			
Кадастровый номер:		47:07:0000000:91461	

Описание местоположения границ земельного участка							
Номер п/п	Номер точки		Дирекционный угол	Горизонтальное проложение, м	Описание закрепления на местности	Кадастровые номера смежных участков	Сведения об адресах правообладателей смежных земельных участков
	начальная	конечная					
1	2	3	4	5	6	7	8
31	31	32	данные отсутствуют	данные отсутствуют	данные отсутствуют	данные отсутствуют	данные отсутствуют
32	32	33	данные отсутствуют	данные отсутствуют	данные отсутствуют	данные отсутствуют	данные отсутствуют
33	33	34	данные отсутствуют	данные отсутствуют	данные отсутствуют	данные отсутствуют	данные отсутствуют
34	34	35	данные отсутствуют	данные отсутствуют	данные отсутствуют	данные отсутствуют	данные отсутствуют
35	35	36	данные отсутствуют	данные отсутствуют	данные отсутствуют	данные отсутствуют	данные отсутствуют
36	36	37	данные отсутствуют	данные отсутствуют	данные отсутствуют	данные отсутствуют	данные отсутствуют
37	37	38	данные отсутствуют	данные отсутствуют	данные отсутствуют	данные отсутствуют	данные отсутствуют
38	38	39	данные отсутствуют	данные отсутствуют	данные отсутствуют	данные отсутствуют	данные отсутствуют
39	39	40	данные отсутствуют	данные отсутствуют	данные отсутствуют	данные отсутствуют	данные отсутствуют
40	40	1	данные отсутствуют	данные отсутствуют	данные отсутствуют	данные отсутствуют	данные отсутствуют
41	42	43	данные отсутствуют	данные отсутствуют	данные отсутствуют	данные отсутствуют	данные отсутствуют
42	43	44	данные отсутствуют	данные отсутствуют	данные отсутствуют	данные отсутствуют	данные отсутствуют
43	44	45	данные отсутствуют	данные отсутствуют	данные отсутствуют	данные отсутствуют	данные отсутствуют

44	45	46	данные отсутствуют	данные отсутствуют	данные отсутствуют	данные отсутствуют	данные отсутствуют
45	46	47	данные отсутствуют	данные отсутствуют	данные отсутствуют	данные отсутствуют	данные отсутствуют

Государственный регистратор		ФГИС ЕГРН
полное наименование должности	подпись	инициалы, фамилия

М.П.

Выписка из Единого государственного реестра недвижимости об объекте недвижимости
Описание местоположения земельного участка

Земельный участок			
(вид объекта недвижимости)			
Лист № __ Раздела 3.1	Всего листов раздела 3.1 : __	Всего разделов: __	Всего листов выписки: __
20.09.2021 № 99/2021/418542339			
Кадастровый номер:		47:07:0000000:91461	

Описание местоположения границ земельного участка							
Номер п/п	Номер точки		Дирекционный угол	Горизонтальное проложение, м	Описание закрепления на местности	Кадастровые номера смежных участков	Сведения об адресах правообладателей смежных земельных участков
	начальная	конечная					
1	2	3	4	5	6	7	8
46	47	48	данные отсутствуют	данные отсутствуют	данные отсутствуют	данные отсутствуют	данные отсутствуют
47	48	49	данные отсутствуют	данные отсутствуют	данные отсутствуют	данные отсутствуют	данные отсутствуют
48	49	50	данные отсутствуют	данные отсутствуют	данные отсутствуют	данные отсутствуют	данные отсутствуют
49	50	51	данные отсутствуют	данные отсутствуют	данные отсутствуют	данные отсутствуют	данные отсутствуют
50	51	52	данные отсутствуют	данные отсутствуют	данные отсутствуют	данные отсутствуют	данные отсутствуют
51	52	53	данные отсутствуют	данные отсутствуют	данные отсутствуют	данные отсутствуют	данные отсутствуют
52	53	54	данные отсутствуют	данные отсутствуют	данные отсутствуют	данные отсутствуют	данные отсутствуют
53	54	55	данные отсутствуют	данные отсутствуют	данные отсутствуют	данные отсутствуют	данные отсутствуют
54	55	56	данные отсутствуют	данные отсутствуют	данные отсутствуют	данные отсутствуют	данные отсутствуют
55	56	57	данные отсутствуют	данные отсутствуют	данные отсутствуют	данные отсутствуют	данные отсутствуют
56	57	58	данные отсутствуют	данные отсутствуют	данные отсутствуют	данные отсутствуют	данные отсутствуют
57	58	59	данные отсутствуют	данные отсутствуют	данные отсутствуют	данные отсутствуют	данные отсутствуют
58	59	60	данные отсутствуют	данные отсутствуют	данные отсутствуют	данные отсутствуют	данные отсутствуют

59	60	61	данные отсутствуют	данные отсутствуют	данные отсутствуют	данные отсутствуют	данные отсутствуют
60	61	62	данные отсутствуют	данные отсутствуют	данные отсутствуют	данные отсутствуют	данные отсутствуют

Государственный регистратор		ФГИС ЕГРН
полное наименование должности	подпись	инициалы, фамилия

М.П.

Выписка из Единого государственного реестра недвижимости об объекте недвижимости
Описание местоположения земельного участка

Земельный участок			
(вид объекта недвижимости)			
Лист № __ Раздела 3.1	Всего листов раздела 3.1 : __	Всего разделов: __	Всего листов выписки: __
20.09.2021 № 99/2021/418542339			
Кадастровый номер:		47:07:0000000:91461	

Описание местоположения границ земельного участка							
Номер п/п	Номер точки		Дирекционный угол	Горизонтальное проложение, м	Описание закрепления на местности	Кадастровые номера смежных участков	Сведения об адресах правообладателей смежных земельных участков
	начальная	конечная					
1	2	3	4	5	6	7	8
61	62	63	данные отсутствуют	данные отсутствуют	данные отсутствуют	данные отсутствуют	данные отсутствуют
62	63	64	данные отсутствуют	данные отсутствуют	данные отсутствуют	данные отсутствуют	данные отсутствуют
63	64	65	данные отсутствуют	данные отсутствуют	данные отсутствуют	данные отсутствуют	данные отсутствуют
64	65	66	данные отсутствуют	данные отсутствуют	данные отсутствуют	данные отсутствуют	данные отсутствуют
65	66	67	данные отсутствуют	данные отсутствуют	данные отсутствуют	данные отсутствуют	данные отсутствуют
66	67	68	данные отсутствуют	данные отсутствуют	данные отсутствуют	данные отсутствуют	данные отсутствуют
67	68	69	данные отсутствуют	данные отсутствуют	данные отсутствуют	данные отсутствуют	данные отсутствуют
68	69	70	данные отсутствуют	данные отсутствуют	данные отсутствуют	данные отсутствуют	данные отсутствуют
69	70	71	данные отсутствуют	данные отсутствуют	данные отсутствуют	данные отсутствуют	данные отсутствуют
70	71	72	данные отсутствуют	данные отсутствуют	данные отсутствуют	данные отсутствуют	данные отсутствуют
71	72	73	данные отсутствуют	данные отсутствуют	данные отсутствуют	данные отсутствуют	данные отсутствуют
72	73	74	данные отсутствуют	данные отсутствуют	данные отсутствуют	данные отсутствуют	данные отсутствуют
73	74	75	данные отсутствуют	данные отсутствуют	данные отсутствуют	данные отсутствуют	данные отсутствуют

74	75	76	данные отсутствуют	данные отсутствуют	данные отсутствуют	данные отсутствуют	данные отсутствуют
75	76	77	данные отсутствуют	данные отсутствуют	данные отсутствуют	данные отсутствуют	данные отсутствуют

Государственный регистратор		ФГИС ЕГРН
полное наименование должности	подпись	инициалы, фамилия

М.П.

Выписка из Единого государственного реестра недвижимости об объекте недвижимости
Описание местоположения земельного участка

Земельный участок			
(вид объекта недвижимости)			
Лист № __ Раздела 3.1	Всего листов раздела 3.1 : __	Всего разделов: __	Всего листов выписки: __
20.09.2021 № 99/2021/418542339			
Кадастровый номер:		47:07:0000000:91461	

Описание местоположения границ земельного участка							
Номер п/п	Номер точки		Дирекционный угол	Горизонтальное проложение, м	Описание закрепления на местности	Кадастровые номера смежных участков	Сведения об адресах правообладателей смежных земельных участков
	начальная	конечная					
1	2	3	4	5	6	7	8
76	77	78	данные отсутствуют	данные отсутствуют	данные отсутствуют	данные отсутствуют	данные отсутствуют
77	78	79	данные отсутствуют	данные отсутствуют	данные отсутствуют	данные отсутствуют	данные отсутствуют
78	79	80	данные отсутствуют	данные отсутствуют	данные отсутствуют	данные отсутствуют	данные отсутствуют
79	80	81	данные отсутствуют	данные отсутствуют	данные отсутствуют	данные отсутствуют	данные отсутствуют
80	81	82	данные отсутствуют	данные отсутствуют	данные отсутствуют	данные отсутствуют	данные отсутствуют
81	82	83	данные отсутствуют	данные отсутствуют	данные отсутствуют	данные отсутствуют	данные отсутствуют
82	83	84	данные отсутствуют	данные отсутствуют	данные отсутствуют	данные отсутствуют	данные отсутствуют
83	84	85	данные отсутствуют	данные отсутствуют	данные отсутствуют	данные отсутствуют	данные отсутствуют
84	85	86	данные отсутствуют	данные отсутствуют	данные отсутствуют	данные отсутствуют	данные отсутствуют
85	86	87	данные отсутствуют	данные отсутствуют	данные отсутствуют	данные отсутствуют	данные отсутствуют
86	87	88	данные отсутствуют	данные отсутствуют	данные отсутствуют	данные отсутствуют	данные отсутствуют
87	88	89	данные отсутствуют	данные отсутствуют	данные отсутствуют	данные отсутствуют	данные отсутствуют
88	89	90	данные отсутствуют	данные отсутствуют	данные отсутствуют	данные отсутствуют	данные отсутствуют

89	90	91	данные отсутствуют	данные отсутствуют	данные отсутствуют	данные отсутствуют	данные отсутствуют
90	91	92	данные отсутствуют	данные отсутствуют	данные отсутствуют	данные отсутствуют	данные отсутствуют

Государственный регистратор		ФГИС ЕГРН
полное наименование должности	подпись	инициалы, фамилия

М.П.

Выписка из Единого государственного реестра недвижимости об объекте недвижимости
Описание местоположения земельного участка

Земельный участок			
(вид объекта недвижимости)			
Лист № __ Раздела 3.1	Всего листов раздела 3.1 : __	Всего разделов: __	Всего листов выписки: __
20.09.2021 № 99/2021/418542339			
Кадастровый номер:		47:07:0000000:91461	

Описание местоположения границ земельного участка							
Номер п/п	Номер точки		Дирекционный угол	Горизонтальное проложение, м	Описание закрепления на местности	Кадастровые номера смежных участков	Сведения об адресах правообладателей смежных земельных участков
	начальная	конечная					
1	2	3	4	5	6	7	8
91	92	93	данные отсутствуют	данные отсутствуют	данные отсутствуют	данные отсутствуют	данные отсутствуют
92	93	94	данные отсутствуют	данные отсутствуют	данные отсутствуют	данные отсутствуют	данные отсутствуют
93	94	95	данные отсутствуют	данные отсутствуют	данные отсутствуют	данные отсутствуют	данные отсутствуют
94	95	96	данные отсутствуют	данные отсутствуют	данные отсутствуют	данные отсутствуют	данные отсутствуют
95	96	97	данные отсутствуют	данные отсутствуют	данные отсутствуют	данные отсутствуют	данные отсутствуют
96	97	98	данные отсутствуют	данные отсутствуют	данные отсутствуют	данные отсутствуют	данные отсутствуют
97	98	99	данные отсутствуют	данные отсутствуют	данные отсутствуют	данные отсутствуют	данные отсутствуют
98	99	100	данные отсутствуют	данные отсутствуют	данные отсутствуют	данные отсутствуют	данные отсутствуют
99	100	101	данные отсутствуют	данные отсутствуют	данные отсутствуют	данные отсутствуют	данные отсутствуют
100	101	102	данные отсутствуют	данные отсутствуют	данные отсутствуют	данные отсутствуют	данные отсутствуют
101	102	103	данные отсутствуют	данные отсутствуют	данные отсутствуют	данные отсутствуют	данные отсутствуют
102	103	104	данные отсутствуют	данные отсутствуют	данные отсутствуют	данные отсутствуют	данные отсутствуют
103	104	105	данные отсутствуют	данные отсутствуют	данные отсутствуют	данные отсутствуют	данные отсутствуют

104	105	106	данные отсутствуют	данные отсутствуют	данные отсутствуют	данные отсутствуют	данные отсутствуют
105	106	107	данные отсутствуют	данные отсутствуют	данные отсутствуют	данные отсутствуют	данные отсутствуют

Государственный регистратор		ФГИС ЕГРН
полное наименование должности	подпись	инициалы, фамилия

М.П.

Выписка из Единого государственного реестра недвижимости об объекте недвижимости
Описание местоположения земельного участка

Земельный участок			
<small>(вид объекта недвижимости)</small>			
Лист № __ Раздела 3.1	Всего листов раздела 3.1 : __	Всего разделов: __	Всего листов выписки: __
20.09.2021 № 99/2021/418542339			
Кадастровый номер:		47:07:0000000:91461	

Описание местоположения границ земельного участка							
Номер п/п	Номер точки		Дирекционный угол	Горизонтальное проложение, м	Описание закрепления на местности	Кадастровые номера смежных участков	Сведения об адресах правообладателей смежных земельных участков
	начальная	конечная					
1	2	3	4	5	6	7	8
106	107	108	данные отсутствуют	данные отсутствуют	данные отсутствуют	данные отсутствуют	данные отсутствуют
107	108	109	данные отсутствуют	данные отсутствуют	данные отсутствуют	данные отсутствуют	данные отсутствуют
108	109	110	данные отсутствуют	данные отсутствуют	данные отсутствуют	данные отсутствуют	данные отсутствуют
109	110	111	данные отсутствуют	данные отсутствуют	данные отсутствуют	данные отсутствуют	данные отсутствуют
110	111	112	данные отсутствуют	данные отсутствуют	данные отсутствуют	данные отсутствуют	данные отсутствуют
111	112	113	данные отсутствуют	данные отсутствуют	данные отсутствуют	данные отсутствуют	данные отсутствуют
112	113	114	данные отсутствуют	данные отсутствуют	данные отсутствуют	данные отсутствуют	данные отсутствуют
113	114	115	данные отсутствуют	данные отсутствуют	данные отсутствуют	данные отсутствуют	данные отсутствуют
114	115	116	данные отсутствуют	данные отсутствуют	данные отсутствуют	данные отсутствуют	данные отсутствуют
115	116	42	данные отсутствуют	данные отсутствуют	данные отсутствуют	данные отсутствуют	данные отсутствуют

Государственный регистратор		ФГИС ЕГРН
полное наименование должности	подпись	инициалы, фамилия

М.П.

Выписка из Единого государственного реестра недвижимости об объекте недвижимости
Описание местоположения земельного участка

Земельный участок			
(вид объекта недвижимости)			
Лист № __ Раздела 3.2	Всего листов раздела 3.2 : __	Всего разделов: __	Всего листов выписки: __
20.09.2021 № 99/2021/418542339			
Кадастровый номер:		47:07:0000000:91461	

Сведения о характерных точках границы земельного участка				
Система координат: Зона №				
Номер точки	Координаты		Описание закрепления на местности	Средняя квадратическая погрешность определения координат характерных точек границ земельного участка, м
	X	Y		
1	2	3	4	5
1	481934.58	2219227.58	Закрепление отсутствует	0.5
2	481916.87	2219261.42	Закрепление отсутствует	0.5
3	481898.32	2219286.1	Закрепление отсутствует	0.5
4	481846.61	2219322.88	Закрепление отсутствует	0.5
5	481728.65	2219391.72	Закрепление отсутствует	0.5
6	481688.14	2219420.36	Закрепление отсутствует	0.5
7	481654.04	2219448.69	Закрепление отсутствует	0.5
8	481643.59	2219461.18	Закрепление отсутствует	0.5
9	481630.17	2219480.64	Закрепление отсутствует	0.5
10	481545.2	2219632.47	Закрепление отсутствует	0.5
11	481512.08	2219686.55	Закрепление отсутствует	0.5
12	481472.36	2219722.82	Закрепление отсутствует	0.5
13	481043.83	2220036.7	Закрепление отсутствует	0.5
14	480892.58	2220147.7	Закрепление отсутствует	0.5
15	480824.58	2220197.69	Закрепление отсутствует	0.5

Государственный регистратор		ФГИС ЕГРН
полное наименование должности	подпись	инициалы, фамилия

М.П.

Выписка из Единого государственного реестра недвижимости об объекте недвижимости
Описание местоположения земельного участка

Земельный участок			
(вид объекта недвижимости)			
Лист № __ Раздела 3.2	Всего листов раздела 3.2 : __	Всего разделов: __	Всего листов выписки: __
20.09.2021 № 99/2021/418542339			
Кадастровый номер:		47:07:0000000:91461	

Сведения о характерных точках границы земельного участка				
Система координат: Зона №				
Номер точки	Координаты		Описание закрепления на местности	Средняя квадратическая погрешность определения координат характерных точек границ земельного участка, м
	X	Y		
1	2	3	4	5
16	480803.69	2220214.16	Закрепление отсутствует	0.5
17	480746.74	2220257.47	Закрепление отсутствует	0.5
18	480663.15	2220317.67	Закрепление отсутствует	0.5
19	480545.75	2220401.32	Закрепление отсутствует	0.5
20	480525.91	2220415.8	Закрепление отсутствует	0.5
21	480528.14	2220420.43	Закрепление отсутствует	0.5
22	480524.03	2220423.12	Закрепление отсутствует	0.5
23	480520.91	2220419.75	Закрепление отсутствует	0.5
24	480490.97	2220442.15	Закрепление отсутствует	0.5
25	480454.52	2220471.64	Закрепление отсутствует	0.5
26	480389.18	2220531.38	Закрепление отсутствует	0.5
27	480327.44	2220600.22	Закрепление отсутствует	0.5
28	480260.16	2220695.23	Закрепление отсутствует	0.5
29	480239.29	2220727.46	Закрепление отсутствует	0.5
30	480191.17	2220817.08	Закрепление отсутствует	0.5

Государственный регистратор		ФГИС ЕГРН
полное наименование должности	подпись	инициалы, фамилия

М.П.

Выписка из Единого государственного реестра недвижимости об объекте недвижимости
Описание местоположения земельного участка

Земельный участок			
(вид объекта недвижимости)			
Лист № __ Раздела 3.2	Всего листов раздела 3.2 : __	Всего разделов: __	Всего листов выписки: __
20.09.2021 № 99/2021/418542339			
Кадастровый номер:		47:07:0000000:91461	

Сведения о характерных точках границы земельного участка				
Система координат: Зона №				
Номер точки	Координаты		Описание закрепления на местности	Средняя квадратическая погрешность определения координат характерных точек границ земельного участка, м
	X	Y		
1	2	3	4	5
31	480153.94	2220908.03	Закрепление отсутствует	0.5
32	480146.9	2220909.64	Закрепление отсутствует	0.5
33	480144.17	2220917.22	Закрепление отсутствует	0.5
34	480138.63	2220932.65	Закрепление отсутствует	0.5
35	480129.02	2220929.48	Закрепление отсутствует	0.5
36	480133.34	2220918.21	Закрепление отсутствует	0.5
37	480126.03	2220920.3	Закрепление отсутствует	0.5
38	480160.34	2220831.47	Закрепление отсутствует	0.5
39	480171.4	2220807.41	Закрепление отсутствует	0.5
40	480173.25	2220803.85	Закрепление отсутствует	0.5
41	480181.67	2220787.38	Закрепление отсутствует	0.5
42	480195.73	2220760.53	Закрепление отсутствует	0.5
43	480210.76	2220733.52	Закрепление отсутствует	0.5
44	480220.3	2220716.35	Закрепление отсутствует	0.5
45	480269.32	2220639.16	Закрепление отсутствует	0.5

Государственный регистратор		ФГИС ЕГРН
полное наименование должности	подпись	инициалы, фамилия

М.П.

Выписка из Единого государственного реестра недвижимости об объекте недвижимости
Описание местоположения земельного участка

Земельный участок			
<small>(вид объекта недвижимости)</small>			
Лист № __ Раздела 3.2	Всего листов раздела 3.2 : __	Всего разделов: __	Всего листов выписки: __
20.09.2021 № 99/2021/418542339			
Кадастровый номер:		47:07:0000000:91461	

Сведения о характерных точках границы земельного участка				
Система координат: Зона №				
Номер точки	Координаты		Описание закрепления на местности	Средняя квадратическая погрешность определения координат характерных точек границ земельного участка, м
	X	Y		
1	2	3	4	5
46	480300.31	2220597.02	Закрепление отсутствует	0.5
47	480330.16	2220562.08	Закрепление отсутствует	0.5
48	480369.94	2220515.24	Закрепление отсутствует	0.5
49	480393.28	2220497	Закрепление отсутствует	0.5
50	480424.83	2220467.69	Закрепление отсутствует	0.5
51	480459.65	2220432.11	Закрепление отсутствует	0.5
52	480507.26	2220395.25	Закрепление отсутствует	0.5
53	480568.4	2220356.02	Закрепление отсутствует	0.5
54	480599.57	2220333.19	Закрепление отсутствует	0.5
55	480622.45	2220315.39	Закрепление отсутствует	0.5
56	480645.04	2220302.47	Закрепление отсутствует	0.5
57	480690.47	2220268.76	Закрепление отсутствует	0.5
58	480699.33	2220257.97	Закрепление отсутствует	0.5
59	480736.91	2220231.86	Закрепление отсутствует	0.5
60	480782.41	2220199.8	Закрепление отсутствует	0.5

Государственный регистратор		ФГИС ЕГРН
полное наименование должности	подпись	инициалы, фамилия

М.П.

Выписка из Единого государственного реестра недвижимости об объекте недвижимости
Описание местоположения земельного участка

Земельный участок			
<small>(вид объекта недвижимости)</small>			
Лист № __ Раздела 3.2	Всего листов раздела 3.2 : __	Всего разделов: __	Всего листов выписки: __
20.09.2021 № 99/2021/418542339			
Кадастровый номер:		47:07:0000000:91461	

Сведения о характерных точках границы земельного участка				
Система координат: Зона №				
Номер точки	Координаты		Описание закрепления на местности	Средняя квадратическая погрешность определения координат характерных точек границ земельного участка, м
	X	Y		
1	2	3	4	5
61	480790.12	2220195.77	Закрепление отсутствует	0.5
62	480892.39	2220119.43	Закрепление отсутствует	0.5
63	481030.82	2220018.96	Закрепление отсутствует	0.5
64	481459.2	2219705.18	Закрепление отсутствует	0.5
65	481494.74	2219672.9	Закрепление отсутствует	0.5
66	481525.94	2219621.8	Закрепление отсутствует	0.5
67	481611.26	2219469.42	Закрепление отсутствует	0.5
68	481625.54	2219448.15	Закрепление отсутствует	0.5
69	481644.38	2219426.49	Закрепление отсутствует	0.5
70	481674.72	2219401.19	Закрепление отсутствует	0.5
71	481716.99	2219373.06	Закрепление отсутствует	0.5
72	481835.6	2219303.84	Закрепление отсутствует	0.5
73	481882.73	2219270.48	Закрепление отсутствует	0.5
74	481897.51	2219250.54	Закрепление отсутствует	0.5
75	481915.86	2219218.99	Закрепление отсутствует	0.5

Государственный регистратор		ФГИС ЕГРН
полное наименование должности	подпись	инициалы, фамилия

М.П.

Выписка из Единого государственного реестра недвижимости об объекте недвижимости
Описание местоположения земельного участка

Земельный участок			
<small>(вид объекта недвижимости)</small>			
Лист № __ Раздела 3.2	Всего листов раздела 3.2 : __	Всего разделов: __	Всего листов выписки: __
20.09.2021 № 99/2021/418542339			
Кадастровый номер:		47:07:0000000:91461	

Сведения о характерных точках границы земельного участка				
Система координат: Зона №				
Номер точки	Координаты		Описание закрепления на местности	Средняя квадратическая погрешность определения координат характерных точек границ земельного участка, м
	X	Y		
1	2	3	4	5
76	483674.9	2217442.83	Закрепление отсутствует	0.5
77	483628.68	2217461.25	Закрепление отсутствует	0.5
78	483584.01	2217478.02	Закрепление отсутствует	0.5
79	483530.64	2217502.38	Закрепление отсутствует	0.5
80	483506.41	2217514.71	Закрепление отсутствует	0.5
81	483465.85	2217542.24	Закрепление отсутствует	0.5
82	483423.22	2217578.58	Закрепление отсутствует	0.5
83	483392.86	2217610.18	Закрепление отсутствует	0.5
84	483357.93	2217655.21	Закрепление отсутствует	0.5
85	483332.25	2217695.76	Закрепление отсутствует	0.5
86	483112.4	2218078.52	Закрепление отсутствует	0.5
87	482894.07	2218456.34	Закрепление отсутствует	0.5
88	482865	2218494.58	Закрепление отсутствует	0.5
89	482838.93	2218515.78	Закрепление отсутствует	0.5
90	482799.19	2218534.78	Закрепление отсутствует	0.5

Государственный регистратор		ФГИС ЕГРН
полное наименование должности	подпись	инициалы, фамилия

М.П.

Выписка из Единого государственного реестра недвижимости об объекте недвижимости
Описание местоположения земельного участка

Земельный участок			
(вид объекта недвижимости)			
Лист № __ Раздела 3.2	Всего листов раздела 3.2 : __	Всего разделов: __	Всего листов выписки: __
20.09.2021 № 99/2021/418542339			
Кадастровый номер:		47:07:0000000:91461	

Сведения о характерных точках границы земельного участка				
Система координат: Зона №				
Номер точки	Координаты		Описание закрепления на местности	Средняя квадратическая погрешность определения координат характерных точек границ земельного участка, м
	X	Y		
1	2	3	4	5
91	482663.56	2218591.41	Закрепление отсутствует	0.5
92	482661.97	2218588.22	Закрепление отсутствует	0.5
93	482390.04	2218697.28	Закрепление отсутствует	0.5
94	482383.48	2218684.17	Закрепление отсутствует	0.5
95	482447.58	2218658.68	Закрепление отсутствует	0.5
96	482625.16	2218582.96	Закрепление отсутствует	0.5
97	482790.39	2218514.6	Закрепление отсутствует	0.5
98	482826.93	2218497.27	Закрепление отсутствует	0.5
99	482849.78	2218478.66	Закрепление отсутствует	0.5
100	482875.13	2218445.15	Закрепление отсутствует	0.5
101	483093.32	2218067.58	Закрепление отсутствует	0.5
102	483249.74	2217795.01	Закрепление отсутствует	0.5
103	483312.57	2217683.97	Закрепление отсутствует	0.5
104	483339.91	2217642.57	Закрепление отсутствует	0.5
105	483376.2	2217595.76	Закрепление отсутствует	0.5

Государственный регистратор		ФГИС ЕГРН
полное наименование должности	подпись	инициалы, фамилия

М.П.

Выписка из Единого государственного реестра недвижимости об объекте недвижимости
Описание местоположения земельного участка

Земельный участок			
<small>(вид объекта недвижимости)</small>			
Лист № __ Раздела 3.2	Всего листов раздела 3.2 : __	Всего разделов: __	Всего листов выписки: __
20.09.2021 № 99/2021/418542339			
Кадастровый номер:		47:07:0000000:91461	

Сведения о характерных точках границы земельного участка				
Система координат: Зона №				
Номер точки	Координаты		Описание закрепления на местности	Средняя квадратическая погрешность определения координат характерных точек границ земельного участка, м
	X	Y		
1	2	3	4	5
106	483408.79	2217562.01	Закрепление отсутствует	0.5
107	483450.37	2217525.13	Закрепление отсутствует	0.5
108	483505.83	2217486.91	Закрепление отсутствует	0.5
109	483563.37	2217453.05	Закрепление отсутствует	0.5
110	483570.27	2217457.68	Закрепление отсутствует	0.5
111	483651.03	2217424.98	Закрепление отсутствует	0.5
112	483662.28	2217422.15	Закрепление отсутствует	0.5
113	483671.15	2217424.05	Закрепление отсутствует	0.5
114	483674.6	2217426.48	Закрепление отсутствует	0.5
115	483676.1	2217435.53	Закрепление отсутствует	0.5

Государственный регистратор		ФГИС ЕГРН
полное наименование должности	подпись	инициалы, фамилия

М.П.

Выписка из Единого государственного реестра недвижимости об объекте недвижимости
Сведения о частях земельного участка

Земельный участок			
<small>(вид объекта недвижимости)</small>			
Лист № __ Раздела 4	Всего листов раздела 4 : __	Всего разделов: __	Всего листов выписки: __
20.09.2021 № 99/2021/418542339			
Кадастровый номер:		47:07:0000000:91461	

План (чертеж, схема) части земельного участка	Учетный номер части: 47:07:0000000:91461/1
	
Масштаб 1: данные отсутствуют	Условные обозначения:

Государственный регистратор		ФГИС ЕГРН
полное наименование должности	подпись	инициалы, фамилия

М.П.

Выписка из Единого государственного реестра недвижимости об объекте недвижимости
Сведения о частях земельного участка

Земельный участок			
<small>(вид объекта недвижимости)</small>			
Лист № __ Раздела 4	Всего листов раздела 4 : __	Всего разделов: __	Всего листов выписки: __
20.09.2021 № 99/2021/418542339			
Кадастровый номер:		47:07:0000000:91461	

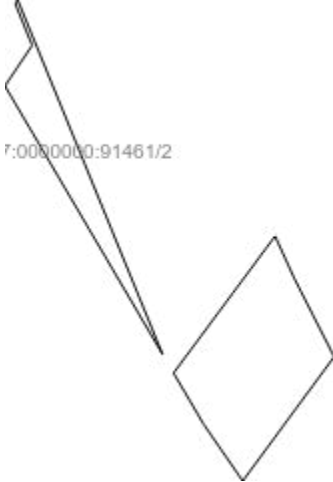
План (чертеж, схема) части земельного участка	Учетный номер части: 47:07:0000000:91461/2
	
Масштаб 1: данные отсутствуют	Условные обозначения:

Государственный регистратор		ФГИС ЕГРН
полное наименование должности	подпись	инициалы, фамилия

М.П.

Выписка из Единого государственного реестра недвижимости об объекте недвижимости
Сведения о частях земельного участка

Земельный участок			
<small>(вид объекта недвижимости)</small>			
Лист № __ Раздела 4	Всего листов раздела 4 : __	Всего разделов: __	Всего листов выписки: __
20.09.2021 № 99/2021/418542339			
Кадастровый номер:		47:07:0000000:91461	

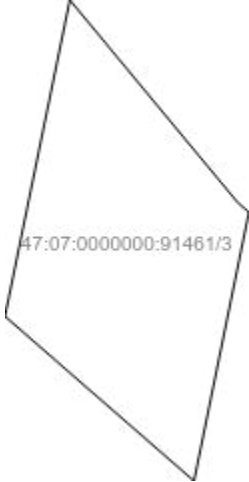
План (чертеж, схема) части земельного участка	Учетный номер части: 47:07:0000000:91461/3
	
Масштаб 1: данные отсутствуют	Условные обозначения:

Государственный регистратор		ФГИС ЕГРН
полное наименование должности	подпись	инициалы, фамилия

М.П.

Выписка из Единого государственного реестра недвижимости об объекте недвижимости
Сведения о частях земельного участка

Земельный участок			
<small>(вид объекта недвижимости)</small>			
Лист № __ Раздела 4	Всего листов раздела 4 : __	Всего разделов: __	Всего листов выписки: __
20.09.2021 № 99/2021/418542339			
Кадастровый номер:		47:07:0000000:91461	

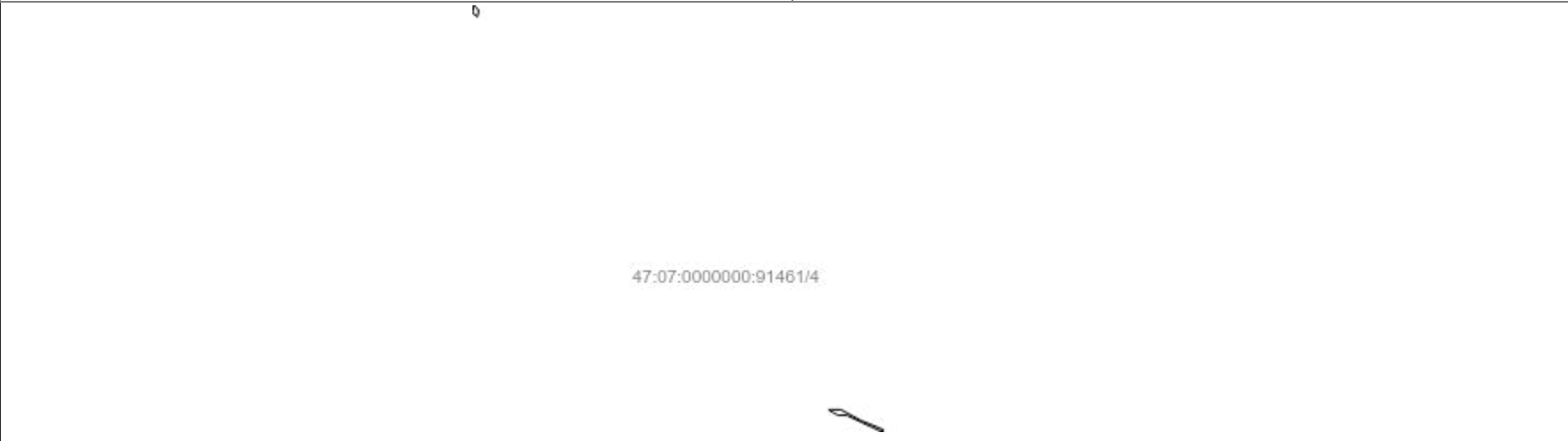
План (чертеж, схема) части земельного участка	Учетный номер части: 47:07:0000000:91461/4
	
Масштаб 1: данные отсутствуют	Условные обозначения:

Государственный регистратор		ФГИС ЕГРН
полное наименование должности	подпись	инициалы, фамилия

М.П.

Выписка из Единого государственного реестра недвижимости об объекте недвижимости
Сведения о частях земельного участка

Земельный участок			
(вид объекта недвижимости)			
Лист № __ Раздела 4	Всего листов раздела 4 : __	Всего разделов: __	Всего листов выписки: __
20.09.2021 № 99/2021/418542339			
Кадастровый номер:		47:07:0000000:91461	

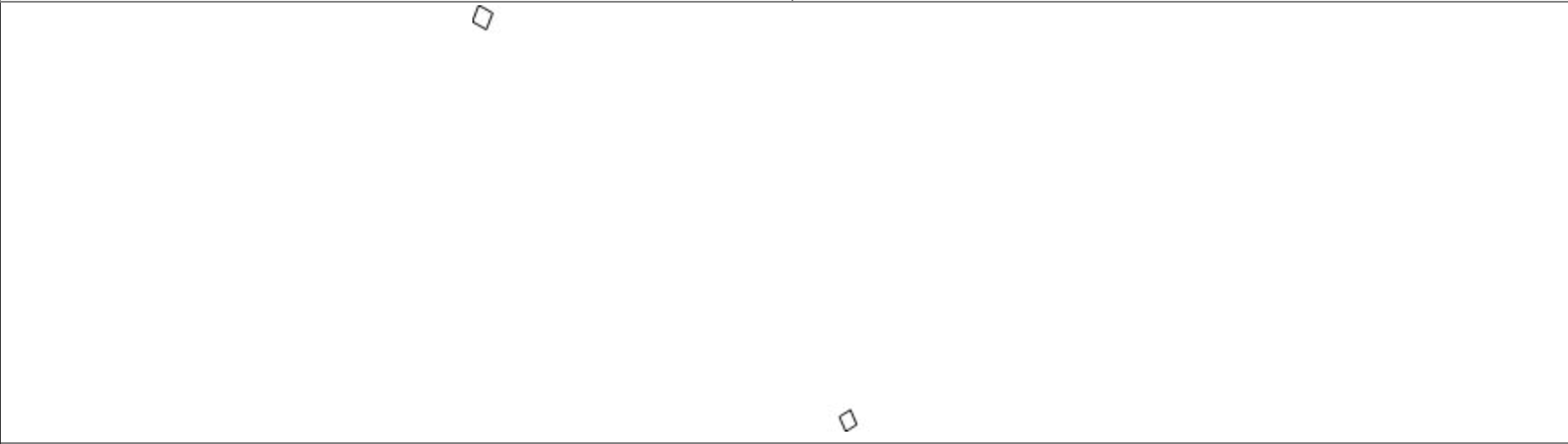
План (чертеж, схема) части земельного участка	Учетный номер части: 47:07:0000000:91461/5
	
Масштаб 1: данные отсутствуют	Условные обозначения:

Государственный регистратор		ФГИС ЕГРН
полное наименование должности	подпись	инициалы, фамилия

М.П.

Выписка из Единого государственного реестра недвижимости об объекте недвижимости
Сведения о частях земельного участка

Земельный участок			
(вид объекта недвижимости)			
Лист № __ Раздела 4	Всего листов раздела 4 : __	Всего разделов: __	Всего листов выписки: __
20.09.2021 № 99/2021/418542339			
Кадастровый номер:		47:07:0000000:91461	

План (чертеж, схема) части земельного участка	Учетный номер части: 47:07:0000000:91461/6
	
Масштаб 1: данные отсутствуют	Условные обозначения:

Государственный регистратор		ФГИС ЕГРН
полное наименование должности	подпись	инициалы, фамилия

М.П.

Выписка из Единого государственного реестра недвижимости об объекте недвижимости
Сведения о частях земельного участка

Земельный участок			
<small>(вид объекта недвижимости)</small>			
Лист № __ Раздела 4	Всего листов раздела 4 : __	Всего разделов: __	Всего листов выписки: __
20.09.2021 № 99/2021/418542339			
Кадастровый номер:		47:07:0000000:91461	

План (чертеж, схема) части земельного участка	Учетный номер части: 47:07:0000000:91461/7
	
Масштаб 1: данные отсутствуют	Условные обозначения:

Государственный регистратор		ФГИС ЕГРН
полное наименование должности	подпись	инициалы, фамилия

М.П.

Выписка из Единого государственного реестра недвижимости об объекте недвижимости
Сведения о частях земельного участка

Земельный участок			
<small>(вид объекта недвижимости)</small>			
Лист № __ Раздела 4	Всего листов раздела 4 : __	Всего разделов: __	Всего листов выписки: __
20.09.2021 № 99/2021/418542339			
Кадастровый номер:		47:07:0000000:91461	

План (чертеж, схема) части земельного участка	Учетный номер части: 47:07:0000000:91461/8
 <p>47:07:0000000:91461/8</p>	
Масштаб 1: данные отсутствуют	Условные обозначения:

Государственный регистратор		ФГИС ЕГРН
полное наименование должности	подпись	инициалы, фамилия

М.П.

Выписка из Единого государственного реестра недвижимости об объекте недвижимости
Сведения о частях земельного участка

Земельный участок			
(вид объекта недвижимости)			
Лист № ___ Раздела 4.1	Всего листов раздела 4.1 : ___	Всего разделов: ___	Всего листов выписки: ___
20.09.2021 № 99/2021/418542339			
Кадастровый номер:		47:07:0000000:91461	

Учетный номер части	Площадь (м ²)	Содержание ограничения в использовании или ограничения права на объект недвижимости или обременения объекта недвижимости
1	2	3
1	533	Ограничения прав на земельный участок, предусмотренные статьями 56, 56.1 Земельного кодекса Российской Федерации, 47.07.2.207, Справка о балансовой принадлежности № № ПрЭС/038/951-9 от 04.02.2014
2	786	Ограничения прав на земельный участок, предусмотренные статьями 56, 56.1 Земельного кодекса Российской Федерации, 47.07.2.192, Справка о балансовой принадлежности № № ПрЭС/038/951-9 от 04.02.2014
3	544	Ограничения прав на земельный участок, предусмотренные статьями 56, 56.1 Земельного кодекса Российской Федерации, 47.07.2.228, Карта (план) № 616/2014 от 02.07.2014
4	2285	Ограничения прав на земельный участок, предусмотренные статьями 56, 56.1 Земельного кодекса Российской Федерации, 47.07.2.217, Справка о балансовой принадлежности № № ПрЭС/038/951-9 от 04.02.2014
5	771	Ограничения прав на земельный участок, предусмотренные статьями 56, 56.1 Земельного кодекса Российской Федерации, 47.07.2.175, Справка о балансовой принадлежности № № ПрЭС/038/951-9 от 04.02.2014
6	2031	Ограничения прав на земельный участок, предусмотренные статьями 56, 56.1 Земельного кодекса Российской Федерации, 47.07.2.33, Карта (план) № 0006/04-2012 от 21.06.2012
7	57	Ограничения прав на земельный участок, предусмотренные статьями 56, 56.1 Земельного кодекса Российской Федерации, 47.07.0.43, Приказ Комитета по культуре Ленинградской области об установлении границ территории объекта культурного наследия регионального значения "Братское захоронение советских воинов, погибших в 1941-44 гг." № 01-03/14-69 от 13.10.2014
8	145	Ограничения прав на земельный участок, предусмотренные статьей 56 Земельного кодекса Российской Федерации, 47.07.2.1289, Выписка из Единого государственного реестра недвижимости об объекте недвижимости № 99/2019/260999503 от 12.05.2019

Государственный регистратор		ФГИС ЕГРН
полное наименование должности	подпись	инициалы, фамилия

М.П.

Выписка из Единого государственного реестра недвижимости об объекте недвижимости
Сведения о частях земельного участка

Земельный участок				
<small>(вид объекта недвижимости)</small>				
Лист № __ Раздела 4.2		Всего листов раздела 4.2 : __		Всего разделов: __
Всего листов выписки: __				
20.09.2021 № 99/2021/418542339				
Кадастровый номер:			47:07:0000000:91461	
Сведения о характерных точках границы части (частей) земельного участка				
Учетный номер части: 1				
Система координат: МСК 47 зона 2				
Зона №				
Номер точки	Координаты, м		Описание закрепления на местности	Средняя квадратическая погрешность определения координат характерных точек границы части земельного участка, м
	X	Y		
1	2	3	4	5
7	481654.04	2219448.69	данные отсутствуют	данные отсутствуют
7	481654.04	2219448.69	данные отсутствуют	данные отсутствуют
30	480191.17	2220817.08	данные отсутствуют	данные отсутствуют
43	480210.76	2220733.52	данные отсутствуют	данные отсутствуют
44	480220.3	2220716.35	данные отсутствуют	данные отсутствуют
57	480690.47	2220268.76	данные отсутствуют	данные отсутствуют
58	480699.33	2220257.97	данные отсутствуют	данные отсутствуют
68	481625.54	2219448.15	данные отсутствуют	данные отсутствуют
79	483530.64	2217502.38	данные отсутствуют	данные отсутствуют
108	483505.83	2217486.91	данные отсутствуют	данные отсутствуют
109	483563.37	2217453.05	данные отсутствуют	данные отсутствуют
110	483570.27	2217457.68	данные отсутствуют	данные отсутствуют
116	480702.65	2220255.66	данные отсутствуют	данные отсутствуют
117	480686.82	2220271.47	данные отсутствуют	данные отсутствуют
118	480694.65	2220294.99	данные отсутствуют	данные отсутствуют
119	480711.65	2220282.74	данные отсутствуют	данные отсутствуют
Государственный регистратор			ФГИС ЕГРН	
полное наименование должности			подпись	
			инициалы, фамилия	

М.П.

Выписка из Единого государственного реестра недвижимости об объекте недвижимости
Сведения о частях земельного участка

Земельный участок			
(вид объекта недвижимости)			
Лист № ___ Раздела 4.2	Всего листов раздела 4.2 : ___	Всего разделов: ___	Всего листов выписки: ___
20.09.2021 № 99/2021/418542339			
Кадастровый номер:		47:07:0000000:91461	

Номер точки	Координаты, м		Описание закрепления на местности	Средняя квадратическая погрешность определения координат характерных точек границы части земельного участка, м
	X	Y		
1	2	3	4	5
120	483514.52	2217481.8	данные отсутствуют	данные отсутствуют
121	483496.15	2217493.59	данные отсутствуют	данные отсутствуют
122	483517.29	2217509.18	данные отсутствуют	данные отсутствуют
123	483537.81	2217499.11	данные отсутствуют	данные отсутствуют
124	483517.73	2217479.91	данные отсутствуют	данные отсутствуют
125	483578	2217455.22	данные отсутствуют	0.1
126	483577.34	2217454.82	данные отсутствуют	данные отсутствуют
127	481672.63	2219433.25	данные отсутствуют	данные отсутствуют
128	481643.67	2219427.3	данные отсутствуют	данные отсутствуют
129	481628.6	2219444.64	данные отсутствуют	данные отсутствуют
130	481653.21	2219449.68	данные отсутствуют	данные отсутствуют
131	480229.48	2220701.91	данные отсутствуют	данные отсутствуют
132	480209.55	2220735.67	данные отсутствуют	данные отсутствуют
133	480209.51	2220767.22	данные отсутствуют	0.1
134	480184.28	2220820.69	данные отсутствуют	0.1
135	480166.35	2220859.39	данные отсутствуют	0.1
136	480150.09	2220893.91	данные отсутствуют	0.1

Государственный регистратор		ФГИС ЕГРН
полное наименование должности	подпись	инициалы, фамилия

М.П.

Выписка из Единого государственного реестра недвижимости об объекте недвижимости
Сведения о частях земельного участка

Земельный участок			
(вид объекта недвижимости)			
Лист № __ Раздела 4.2	Всего листов раздела 4.2 : __	Всего разделов: __	Всего листов выписки: __
20.09.2021 № 99/2021/418542339			
Кадастровый номер:		47:07:0000000:91461	

Номер точки	Координаты, м		Описание закрепления на местности	Средняя квадратическая погрешность определения координат характерных точек границы части земельного участка, м
	X	Y		
1	2	3	4	5
137	480158.16	2220897.7	данные отсутствуют	данные отсутствуют
138	480229.54	2220745.64	данные отсутствуют	данные отсутствуют
139	480229.58	2220714.01	данные отсутствуют	0.1
140	481636	2219436.13	данные отсутствуют	данные отсутствуют
141	481621.9	2219453.59	данные отсутствуют	данные отсутствуют
142	481645.71	2219458.64	данные отсутствуют	данные отсутствуют
143	481662.41	2219441.74	данные отсутствуют	данные отсутствуют
144	140704.52	117010.94	данные отсутствуют	данные отсутствуют
145	140685.96	117019.17	данные отсутствуют	данные отсутствуют
146	140688.3	117022.66	данные отсутствуют	0.1
147	140694.59	117032.83	данные отсутствуют	данные отсутствуют
148	140713.27	117025.02	данные отсутствуют	данные отсутствуют
149	140705.12	117011.83	данные отсутствуют	0.1
150	141202.84	116547.23	данные отсутствуют	данные отсутствуют
151	141192.99	116564.84	данные отсутствуют	данные отсутствуют
152	141213.73	116572.84	данные отсутствуют	данные отсутствуют
153	141223.57	116555.22	данные отсутствуют	данные отсутствуют

Государственный регистратор		ФГИС ЕГРН
полное наименование должности	подпись	инициалы, фамилия

М.П.

Выписка из Единого государственного реестра недвижимости об объекте недвижимости
Сведения о частях земельного участка

Земельный участок			
(вид объекта недвижимости)			
Лист № __ Раздела 4.2	Всего листов раздела 4.2 : __	Всего разделов: __	Всего листов выписки: __
20.09.2021 № 99/2021/418542339			
Кадастровый номер:		47:07:0000000:91461	

Номер точки	Координаты, м		Описание закрепления на местности	Средняя квадратическая погрешность определения координат характерных точек границы части земельного участка, м
	X	Y		
1	2	3	4	5
154	141038.56	116840.21	данные отсутствуют	данные отсутствуют
155	141043.38	116831.51	данные отсутствуют	данные отсутствуют
156	141021.01	116861.99	данные отсутствуют	данные отсутствуют
157	140998.44	116880.92	данные отсутствуют	данные отсутствуют
158	140995.82	116882.21	данные отсутствуют	данные отсутствуют
159	140992.44	116908.32	данные отсутствуют	данные отсутствуют
160	141010.7	116899.26	данные отсутствуют	данные отсутствуют
161	141033.37	116880.28	данные отсутствуют	данные отсутствуют
162	141202.75	116547.98	данные отсутствуют	данные отсутствуют
163	141231.52	116495.9	данные отсутствуют	данные отсутствуют
164	141183.77	116581.36	данные отсутствуют	данные отсутствуют
165	141489.77	116035.14	данные отсутствуют	данные отсутствуют
166	141498.51	116019.74	данные отсутствуют	данные отсутствуют
167	141472.3	116060.71	данные отсутствуют	данные отсутствуют
168	141411.08	116172.65	данные отсутствуют	данные отсутствуют
169	141354.36	116274.87	данные отсутствуют	данные отсутствуют
170	141383.1	116223.45	данные отсутствуют	данные отсутствуют

Государственный регистратор		ФГИС ЕГРН
полное наименование должности	подпись	инициалы, фамилия

М.П.

Выписка из Единого государственного реестра недвижимости об объекте недвижимости
Сведения о частях земельного участка

Земельный участок			
<small>(вид объекта недвижимости)</small>			
Лист № __ Раздела 4.2	Всего листов раздела 4.2 : __	Всего разделов: __	Всего листов выписки: __
20.09.2021 № 99/2021/418542339			
Кадастровый номер:		47:07:0000000:91461	

Номер точки	Координаты, м		Описание закрепления на местности	Средняя квадратическая погрешность определения координат характерных точек границы части земельного участка, м
	X	Y		
1	2	3	4	5
171	141820.14	115794.27	данные отсутствуют	данные отсутствуют
172	141818.2	115793.88	данные отсутствуют	данные отсутствуют
173	141806.99	115796.88	данные отсутствуют	данные отсутствуют
174	141726.71	115830.74	данные отсутствуют	данные отсутствуют
175	141719.75	115826.21	данные отсутствуют	данные отсутствуют
176	141669.17	115856.96	данные отсутствуют	данные отсутствуют
177	141727.38	115832.42	данные отсутствуют	данные отсутствуют
178	480265.43	2220652.34	данные отсутствуют	0.25
179	480262.71	2220649.57	данные отсутствуют	данные отсутствуют
180	480254.16	2220663.03	данные отсутствуют	данные отсутствуют
181	480256.59	2220665.41	данные отсутствуют	0.25
182	482805.78	2218507.3	данные отсутствуют	данные отсутствуют
183	482799.2	2218510.42	данные отсутствуют	данные отсутствуют
184	482795.18	2218523.64	данные отсутствуют	0.1
185	482796.14	2218523.93	данные отсутствуют	0.1
186	482791.91	2218537.82	данные отсутствуют	данные отсутствуют
187	482796.7	2218535.82	данные отсутствуют	данные отсутствуют

Государственный регистратор		ФГИС ЕГРН
полное наименование должности	подпись	инициалы, фамилия

М.П.

Выписка из Единого государственного реестра недвижимости об объекте недвижимости
Сведения о частях земельного участка

Земельный участок			
<small>(вид объекта недвижимости)</small>			
Лист № __ Раздела 4.2	Всего листов раздела 4.2 : __	Всего разделов: __	Всего листов выписки: __
20.09.2021 № 99/2021/418542339			
Кадастровый номер:		47:07:0000000:91461	

Номер точки	Координаты, м		Описание закрепления на местности	Средняя квадратическая погрешность определения координат характерных точек границы части земельного участка, м
	X	Y		
1	2	3	4	5
188	482801.49	2218520.1	данные отсутствуют	0.1
189	482802.44	2218520.39	данные отсутствуют	0.1
190	482805.68	2218509.77	данные отсутствуют	0.1

Государственный регистратор		ФГИС ЕГРН
полное наименование должности	подпись	инициалы, фамилия

М.П.

Выписка из Единого государственного реестра недвижимости об объекте недвижимости
Сведения о частях земельного участка

Земельный участок				
(вид объекта недвижимости)				
Лист № __ Раздела 4.2		Всего листов раздела 4.2 : __		Всего разделов: __
Всего листов выписки: __				
20.09.2021 № 99/2021/418542339				
Кадастровый номер:			47:07:0000000:91461	
Сведения о характерных точках границы части (частей) земельного участка				
Учетный номер части: 2				
Система координат: МСК 47 зона 2				
Зона №				
Номер точки	Координаты, м		Описание закрепления на местности	Средняя квадратическая погрешность определения координат характерных точек границы части земельного участка, м
	X	Y		
1	2	3	4	5
7	481654.04	2219448.69	данные отсутствуют	данные отсутствуют
7	481654.04	2219448.69	данные отсутствуют	данные отсутствуют
30	480191.17	2220817.08	данные отсутствуют	данные отсутствуют
43	480210.76	2220733.52	данные отсутствуют	данные отсутствуют
44	480220.3	2220716.35	данные отсутствуют	данные отсутствуют
57	480690.47	2220268.76	данные отсутствуют	данные отсутствуют
58	480699.33	2220257.97	данные отсутствуют	данные отсутствуют
68	481625.54	2219448.15	данные отсутствуют	данные отсутствуют
79	483530.64	2217502.38	данные отсутствуют	данные отсутствуют
108	483505.83	2217486.91	данные отсутствуют	данные отсутствуют
109	483563.37	2217453.05	данные отсутствуют	данные отсутствуют
110	483570.27	2217457.68	данные отсутствуют	данные отсутствуют
116	480702.65	2220255.66	данные отсутствуют	данные отсутствуют
117	480686.82	2220271.47	данные отсутствуют	данные отсутствуют
118	480694.65	2220294.99	данные отсутствуют	данные отсутствуют
119	480711.65	2220282.74	данные отсутствуют	данные отсутствуют
Государственный регистратор			ФГИС ЕГРН	
полное наименование должности			подпись	
			инициалы, фамилия	

М.П.

Выписка из Единого государственного реестра недвижимости об объекте недвижимости
Сведения о частях земельного участка

Земельный участок			
(вид объекта недвижимости)			
Лист № __ Раздела 4.2	Всего листов раздела 4.2 : __	Всего разделов: __	Всего листов выписки: __
20.09.2021 № 99/2021/418542339			
Кадастровый номер:		47:07:0000000:91461	

Номер точки	Координаты, м		Описание закрепления на местности	Средняя квадратическая погрешность определения координат характерных точек границы части земельного участка, м
	X	Y		
1	2	3	4	5
120	483514.52	2217481.8	данные отсутствуют	данные отсутствуют
121	483496.15	2217493.59	данные отсутствуют	данные отсутствуют
122	483517.29	2217509.18	данные отсутствуют	данные отсутствуют
123	483537.81	2217499.11	данные отсутствуют	данные отсутствуют
124	483517.73	2217479.91	данные отсутствуют	данные отсутствуют
125	483578	2217455.22	данные отсутствуют	0.1
126	483577.34	2217454.82	данные отсутствуют	данные отсутствуют
127	481672.63	2219433.25	данные отсутствуют	данные отсутствуют
128	481643.67	2219427.3	данные отсутствуют	данные отсутствуют
129	481628.6	2219444.64	данные отсутствуют	данные отсутствуют
130	481653.21	2219449.68	данные отсутствуют	данные отсутствуют
131	480229.48	2220701.91	данные отсутствуют	данные отсутствуют
132	480209.55	2220735.67	данные отсутствуют	данные отсутствуют
133	480209.51	2220767.22	данные отсутствуют	0.1
134	480184.28	2220820.69	данные отсутствуют	0.1
135	480166.35	2220859.39	данные отсутствуют	0.1
136	480150.09	2220893.91	данные отсутствуют	0.1

Государственный регистратор		ФГИС ЕГРН
полное наименование должности	подпись	инициалы, фамилия

М.П.

Выписка из Единого государственного реестра недвижимости об объекте недвижимости
Сведения о частях земельного участка

Земельный участок			
(вид объекта недвижимости)			
Лист № __ Раздела 4.2	Всего листов раздела 4.2 : __	Всего разделов: __	Всего листов выписки: __
20.09.2021 № 99/2021/418542339			
Кадастровый номер:		47:07:0000000:91461	

Номер точки	Координаты, м		Описание закрепления на местности	Средняя квадратическая погрешность определения координат характерных точек границы части земельного участка, м
	X	Y		
1	2	3	4	5
137	480158.16	2220897.7	данные отсутствуют	данные отсутствуют
138	480229.54	2220745.64	данные отсутствуют	данные отсутствуют
139	480229.58	2220714.01	данные отсутствуют	0.1
140	481636	2219436.13	данные отсутствуют	данные отсутствуют
141	481621.9	2219453.59	данные отсутствуют	данные отсутствуют
142	481645.71	2219458.64	данные отсутствуют	данные отсутствуют
143	481662.41	2219441.74	данные отсутствуют	данные отсутствуют
144	140704.52	117010.94	данные отсутствуют	данные отсутствуют
145	140685.96	117019.17	данные отсутствуют	данные отсутствуют
146	140688.3	117022.66	данные отсутствуют	0.1
147	140694.59	117032.83	данные отсутствуют	данные отсутствуют
148	140713.27	117025.02	данные отсутствуют	данные отсутствуют
149	140705.12	117011.83	данные отсутствуют	0.1
150	141202.84	116547.23	данные отсутствуют	данные отсутствуют
151	141192.99	116564.84	данные отсутствуют	данные отсутствуют
152	141213.73	116572.84	данные отсутствуют	данные отсутствуют
153	141223.57	116555.22	данные отсутствуют	данные отсутствуют
Государственный регистратор				ФГИС ЕГРН
полное наименование должности			подпись	инициалы, фамилия

М.П.

Выписка из Единого государственного реестра недвижимости об объекте недвижимости
Сведения о частях земельного участка

Земельный участок			
(вид объекта недвижимости)			
Лист № __ Раздела 4.2	Всего листов раздела 4.2 : __	Всего разделов: __	Всего листов выписки: __
20.09.2021 № 99/2021/418542339			
Кадастровый номер:		47:07:0000000:91461	

Номер точки	Координаты, м		Описание закрепления на местности	Средняя квадратическая погрешность определения координат характерных точек границы части земельного участка, м
	X	Y		
1	2	3	4	5
154	141038.56	116840.21	данные отсутствуют	данные отсутствуют
155	141043.38	116831.51	данные отсутствуют	данные отсутствуют
156	141021.01	116861.99	данные отсутствуют	данные отсутствуют
157	140998.44	116880.92	данные отсутствуют	данные отсутствуют
158	140995.82	116882.21	данные отсутствуют	данные отсутствуют
159	140992.44	116908.32	данные отсутствуют	данные отсутствуют
160	141010.7	116899.26	данные отсутствуют	данные отсутствуют
161	141033.37	116880.28	данные отсутствуют	данные отсутствуют
162	141202.75	116547.98	данные отсутствуют	данные отсутствуют
163	141231.52	116495.9	данные отсутствуют	данные отсутствуют
164	141183.77	116581.36	данные отсутствуют	данные отсутствуют
165	141489.77	116035.14	данные отсутствуют	данные отсутствуют
166	141498.51	116019.74	данные отсутствуют	данные отсутствуют
167	141472.3	116060.71	данные отсутствуют	данные отсутствуют
168	141411.08	116172.65	данные отсутствуют	данные отсутствуют
169	141354.36	116274.87	данные отсутствуют	данные отсутствуют
170	141383.1	116223.45	данные отсутствуют	данные отсутствуют
Государственный регистратор				ФГИС ЕГРН
полное наименование должности			подпись	инициалы, фамилия

М.П.

Выписка из Единого государственного реестра недвижимости об объекте недвижимости
Сведения о частях земельного участка

Земельный участок			
(вид объекта недвижимости)			
Лист № __ Раздела 4.2	Всего листов раздела 4.2 : __	Всего разделов: __	Всего листов выписки: __
20.09.2021 № 99/2021/418542339			
Кадастровый номер:		47:07:0000000:91461	

Номер точки	Координаты, м		Описание закрепления на местности	Средняя квадратическая погрешность определения координат характерных точек границы части земельного участка, м
	X	Y		
1	2	3	4	5
171	141820.14	115794.27	данные отсутствуют	данные отсутствуют
172	141818.2	115793.88	данные отсутствуют	данные отсутствуют
173	141806.99	115796.88	данные отсутствуют	данные отсутствуют
174	141726.71	115830.74	данные отсутствуют	данные отсутствуют
175	141719.75	115826.21	данные отсутствуют	данные отсутствуют
176	141669.17	115856.96	данные отсутствуют	данные отсутствуют
177	141727.38	115832.42	данные отсутствуют	данные отсутствуют
178	480265.43	2220652.34	данные отсутствуют	0.25
179	480262.71	2220649.57	данные отсутствуют	данные отсутствуют
180	480254.16	2220663.03	данные отсутствуют	данные отсутствуют
181	480256.59	2220665.41	данные отсутствуют	0.25
182	482805.78	2218507.3	данные отсутствуют	данные отсутствуют
183	482799.2	2218510.42	данные отсутствуют	данные отсутствуют
184	482795.18	2218523.64	данные отсутствуют	0.1
185	482796.14	2218523.93	данные отсутствуют	0.1
186	482791.91	2218537.82	данные отсутствуют	данные отсутствуют
187	482796.7	2218535.82	данные отсутствуют	данные отсутствуют

Государственный регистратор		ФГИС ЕГРН
полное наименование должности	подпись	инициалы, фамилия

М.П.

Выписка из Единого государственного реестра недвижимости об объекте недвижимости
Сведения о частях земельного участка

Земельный участок			
<small>(вид объекта недвижимости)</small>			
Лист № __ Раздела 4.2	Всего листов раздела 4.2 : __	Всего разделов: __	Всего листов выписки: __
20.09.2021 № 99/2021/418542339			
Кадастровый номер:		47:07:0000000:91461	

Номер точки	Координаты, м		Описание закрепления на местности	Средняя квадратическая погрешность определения координат характерных точек границы части земельного участка, м
	X	Y		
1	2	3	4	5
188	482801.49	2218520.1	данные отсутствуют	0.1
189	482802.44	2218520.39	данные отсутствуют	0.1
190	482805.68	2218509.77	данные отсутствуют	0.1

Государственный регистратор		ФГИС ЕГРН
полное наименование должности	подпись	инициалы, фамилия

М.П.

Выписка из Единого государственного реестра недвижимости об объекте недвижимости
Сведения о частях земельного участка

Земельный участок				
<small>(вид объекта недвижимости)</small>				
Лист № ___ Раздела 4.2		Всего листов раздела 4.2 : ___		Всего разделов: ___
Всего листов выписки: ___				
20.09.2021 № 99/2021/418542339				
Кадастровый номер:			47:07:0000000:91461	
Сведения о характерных точках границы части (частей) земельного участка				
Учетный номер части: 3				
Система координат: МСК 47 зона 2				
Зона №				
Номер точки	Координаты, м		Описание закрепления на местности	Средняя квадратическая погрешность определения координат характерных точек границы части земельного участка, м
	X	Y		
1	2	3	4	5
7	481654.04	2219448.69	данные отсутствуют	данные отсутствуют
7	481654.04	2219448.69	данные отсутствуют	данные отсутствуют
30	480191.17	2220817.08	данные отсутствуют	данные отсутствуют
43	480210.76	2220733.52	данные отсутствуют	данные отсутствуют
44	480220.3	2220716.35	данные отсутствуют	данные отсутствуют
57	480690.47	2220268.76	данные отсутствуют	данные отсутствуют
58	480699.33	2220257.97	данные отсутствуют	данные отсутствуют
68	481625.54	2219448.15	данные отсутствуют	данные отсутствуют
79	483530.64	2217502.38	данные отсутствуют	данные отсутствуют
108	483505.83	2217486.91	данные отсутствуют	данные отсутствуют
109	483563.37	2217453.05	данные отсутствуют	данные отсутствуют
110	483570.27	2217457.68	данные отсутствуют	данные отсутствуют
116	480702.65	2220255.66	данные отсутствуют	данные отсутствуют
117	480686.82	2220271.47	данные отсутствуют	данные отсутствуют
118	480694.65	2220294.99	данные отсутствуют	данные отсутствуют
119	480711.65	2220282.74	данные отсутствуют	данные отсутствуют
Государственный регистратор			ФГИС ЕГРН	
полное наименование должности			подпись	
			инициалы, фамилия	

М.П.

Выписка из Единого государственного реестра недвижимости об объекте недвижимости
Сведения о частях земельного участка

Земельный участок			
(вид объекта недвижимости)			
Лист № __ Раздела 4.2	Всего листов раздела 4.2 : __	Всего разделов: __	Всего листов выписки: __
20.09.2021 № 99/2021/418542339			
Кадастровый номер:		47:07:0000000:91461	

Номер точки	Координаты, м		Описание закрепления на местности	Средняя квадратическая погрешность определения координат характерных точек границы части земельного участка, м
	X	Y		
1	2	3	4	5
120	483514.52	2217481.8	данные отсутствуют	данные отсутствуют
121	483496.15	2217493.59	данные отсутствуют	данные отсутствуют
122	483517.29	2217509.18	данные отсутствуют	данные отсутствуют
123	483537.81	2217499.11	данные отсутствуют	данные отсутствуют
124	483517.73	2217479.91	данные отсутствуют	данные отсутствуют
125	483578	2217455.22	данные отсутствуют	0.1
126	483577.34	2217454.82	данные отсутствуют	данные отсутствуют
127	481672.63	2219433.25	данные отсутствуют	данные отсутствуют
128	481643.67	2219427.3	данные отсутствуют	данные отсутствуют
129	481628.6	2219444.64	данные отсутствуют	данные отсутствуют
130	481653.21	2219449.68	данные отсутствуют	данные отсутствуют
131	480229.48	2220701.91	данные отсутствуют	данные отсутствуют
132	480209.55	2220735.67	данные отсутствуют	данные отсутствуют
133	480209.51	2220767.22	данные отсутствуют	0.1
134	480184.28	2220820.69	данные отсутствуют	0.1
135	480166.35	2220859.39	данные отсутствуют	0.1
136	480150.09	2220893.91	данные отсутствуют	0.1

Государственный регистратор		ФГИС ЕГРН
полное наименование должности	подпись	инициалы, фамилия

М.П.

Выписка из Единого государственного реестра недвижимости об объекте недвижимости
Сведения о частях земельного участка

Земельный участок			
(вид объекта недвижимости)			
Лист № __ Раздела 4.2	Всего листов раздела 4.2 : __	Всего разделов: __	Всего листов выписки: __
20.09.2021 № 99/2021/418542339			
Кадастровый номер:		47:07:0000000:91461	

Номер точки	Координаты, м		Описание закрепления на местности	Средняя квадратическая погрешность определения координат характерных точек границы части земельного участка, м
	X	Y		
1	2	3	4	5
137	480158.16	2220897.7	данные отсутствуют	данные отсутствуют
138	480229.54	2220745.64	данные отсутствуют	данные отсутствуют
139	480229.58	2220714.01	данные отсутствуют	0.1
140	481636	2219436.13	данные отсутствуют	данные отсутствуют
141	481621.9	2219453.59	данные отсутствуют	данные отсутствуют
142	481645.71	2219458.64	данные отсутствуют	данные отсутствуют
143	481662.41	2219441.74	данные отсутствуют	данные отсутствуют
144	140704.52	117010.94	данные отсутствуют	данные отсутствуют
145	140685.96	117019.17	данные отсутствуют	данные отсутствуют
146	140688.3	117022.66	данные отсутствуют	0.1
147	140694.59	117032.83	данные отсутствуют	данные отсутствуют
148	140713.27	117025.02	данные отсутствуют	данные отсутствуют
149	140705.12	117011.83	данные отсутствуют	0.1
150	141202.84	116547.23	данные отсутствуют	данные отсутствуют
151	141192.99	116564.84	данные отсутствуют	данные отсутствуют
152	141213.73	116572.84	данные отсутствуют	данные отсутствуют
153	141223.57	116555.22	данные отсутствуют	данные отсутствуют

Государственный регистратор		ФГИС ЕГРН
полное наименование должности	подпись	инициалы, фамилия

М.П.

Выписка из Единого государственного реестра недвижимости об объекте недвижимости
Сведения о частях земельного участка

Земельный участок			
(вид объекта недвижимости)			
Лист № __ Раздела 4.2	Всего листов раздела 4.2 : __	Всего разделов: __	Всего листов выписки: __
20.09.2021 № 99/2021/418542339			
Кадастровый номер:		47:07:0000000:91461	

Номер точки	Координаты, м		Описание закрепления на местности	Средняя квадратическая погрешность определения координат характерных точек границы части земельного участка, м
	X	Y		
1	2	3	4	5
154	141038.56	116840.21	данные отсутствуют	данные отсутствуют
155	141043.38	116831.51	данные отсутствуют	данные отсутствуют
156	141021.01	116861.99	данные отсутствуют	данные отсутствуют
157	140998.44	116880.92	данные отсутствуют	данные отсутствуют
158	140995.82	116882.21	данные отсутствуют	данные отсутствуют
159	140992.44	116908.32	данные отсутствуют	данные отсутствуют
160	141010.7	116899.26	данные отсутствуют	данные отсутствуют
161	141033.37	116880.28	данные отсутствуют	данные отсутствуют
162	141202.75	116547.98	данные отсутствуют	данные отсутствуют
163	141231.52	116495.9	данные отсутствуют	данные отсутствуют
164	141183.77	116581.36	данные отсутствуют	данные отсутствуют
165	141489.77	116035.14	данные отсутствуют	данные отсутствуют
166	141498.51	116019.74	данные отсутствуют	данные отсутствуют
167	141472.3	116060.71	данные отсутствуют	данные отсутствуют
168	141411.08	116172.65	данные отсутствуют	данные отсутствуют
169	141354.36	116274.87	данные отсутствуют	данные отсутствуют
170	141383.1	116223.45	данные отсутствуют	данные отсутствуют
Государственный регистратор				ФГИС ЕГРН
полное наименование должности			подпись	инициалы, фамилия

М.П.

Выписка из Единого государственного реестра недвижимости об объекте недвижимости
Сведения о частях земельного участка

Земельный участок			
(вид объекта недвижимости)			
Лист № __ Раздела 4.2	Всего листов раздела 4.2 : __	Всего разделов: __	Всего листов выписки: __
20.09.2021 № 99/2021/418542339			
Кадастровый номер:		47:07:0000000:91461	

Номер точки	Координаты, м		Описание закрепления на местности	Средняя квадратическая погрешность определения координат характерных точек границы части земельного участка, м
	X	Y		
1	2	3	4	5
171	141820.14	115794.27	данные отсутствуют	данные отсутствуют
172	141818.2	115793.88	данные отсутствуют	данные отсутствуют
173	141806.99	115796.88	данные отсутствуют	данные отсутствуют
174	141726.71	115830.74	данные отсутствуют	данные отсутствуют
175	141719.75	115826.21	данные отсутствуют	данные отсутствуют
176	141669.17	115856.96	данные отсутствуют	данные отсутствуют
177	141727.38	115832.42	данные отсутствуют	данные отсутствуют
178	480265.43	2220652.34	данные отсутствуют	0.25
179	480262.71	2220649.57	данные отсутствуют	данные отсутствуют
180	480254.16	2220663.03	данные отсутствуют	данные отсутствуют
181	480256.59	2220665.41	данные отсутствуют	0.25
182	482805.78	2218507.3	данные отсутствуют	данные отсутствуют
183	482799.2	2218510.42	данные отсутствуют	данные отсутствуют
184	482795.18	2218523.64	данные отсутствуют	0.1
185	482796.14	2218523.93	данные отсутствуют	0.1
186	482791.91	2218537.82	данные отсутствуют	данные отсутствуют
187	482796.7	2218535.82	данные отсутствуют	данные отсутствуют

Государственный регистратор		ФГИС ЕГРН
полное наименование должности	подпись	инициалы, фамилия

М.П.

Выписка из Единого государственного реестра недвижимости об объекте недвижимости
Сведения о частях земельного участка

Земельный участок			
<small>(вид объекта недвижимости)</small>			
Лист № __ Раздела 4.2	Всего листов раздела 4.2 : __	Всего разделов: __	Всего листов выписки: __
20.09.2021 № 99/2021/418542339			
Кадастровый номер:		47:07:0000000:91461	

Номер точки	Координаты, м		Описание закрепления на местности	Средняя квадратическая погрешность определения координат характерных точек границы части земельного участка, м
	X	Y		
1	2	3	4	5
188	482801.49	2218520.1	данные отсутствуют	0.1
189	482802.44	2218520.39	данные отсутствуют	0.1
190	482805.68	2218509.77	данные отсутствуют	0.1

Государственный регистратор		ФГИС ЕГРН
полное наименование должности	подпись	инициалы, фамилия

М.П.

Выписка из Единого государственного реестра недвижимости об объекте недвижимости
Сведения о частях земельного участка

Земельный участок				
(вид объекта недвижимости)				
Лист № ___ Раздела 4.2		Всего листов раздела 4.2 : ___		Всего разделов: ___
Всего листов выписки: ___				
20.09.2021 № 99/2021/418542339				
Кадастровый номер:			47:07:0000000:91461	
Сведения о характерных точках границы части (частей) земельного участка				
Учетный номер части: 4				
Система координат: МСК 47 зона 2				
Зона №				
Номер точки	Координаты, м		Описание закрепления на местности	Средняя квадратическая погрешность определения координат характерных точек границы части земельного участка, м
	X	Y		
1	2	3	4	5
7	481654.04	2219448.69	данные отсутствуют	данные отсутствуют
7	481654.04	2219448.69	данные отсутствуют	данные отсутствуют
30	480191.17	2220817.08	данные отсутствуют	данные отсутствуют
43	480210.76	2220733.52	данные отсутствуют	данные отсутствуют
44	480220.3	2220716.35	данные отсутствуют	данные отсутствуют
57	480690.47	2220268.76	данные отсутствуют	данные отсутствуют
58	480699.33	2220257.97	данные отсутствуют	данные отсутствуют
68	481625.54	2219448.15	данные отсутствуют	данные отсутствуют
79	483530.64	2217502.38	данные отсутствуют	данные отсутствуют
108	483505.83	2217486.91	данные отсутствуют	данные отсутствуют
109	483563.37	2217453.05	данные отсутствуют	данные отсутствуют
110	483570.27	2217457.68	данные отсутствуют	данные отсутствуют
116	480702.65	2220255.66	данные отсутствуют	данные отсутствуют
117	480686.82	2220271.47	данные отсутствуют	данные отсутствуют
118	480694.65	2220294.99	данные отсутствуют	данные отсутствуют
119	480711.65	2220282.74	данные отсутствуют	данные отсутствуют
Государственный регистратор			ФГИС ЕГРН	
полное наименование должности			подпись	
			инициалы, фамилия	

М.П.

Выписка из Единого государственного реестра недвижимости об объекте недвижимости
Сведения о частях земельного участка

Земельный участок			
(вид объекта недвижимости)			
Лист № __ Раздела 4.2	Всего листов раздела 4.2 : __	Всего разделов: __	Всего листов выписки: __
20.09.2021 № 99/2021/418542339			
Кадастровый номер:		47:07:0000000:91461	

Номер точки	Координаты, м		Описание закрепления на местности	Средняя квадратическая погрешность определения координат характерных точек границы части земельного участка, м
	X	Y		
1	2	3	4	5
120	483514.52	2217481.8	данные отсутствуют	данные отсутствуют
121	483496.15	2217493.59	данные отсутствуют	данные отсутствуют
122	483517.29	2217509.18	данные отсутствуют	данные отсутствуют
123	483537.81	2217499.11	данные отсутствуют	данные отсутствуют
124	483517.73	2217479.91	данные отсутствуют	данные отсутствуют
125	483578	2217455.22	данные отсутствуют	0.1
126	483577.34	2217454.82	данные отсутствуют	данные отсутствуют
127	481672.63	2219433.25	данные отсутствуют	данные отсутствуют
128	481643.67	2219427.3	данные отсутствуют	данные отсутствуют
129	481628.6	2219444.64	данные отсутствуют	данные отсутствуют
130	481653.21	2219449.68	данные отсутствуют	данные отсутствуют
131	480229.48	2220701.91	данные отсутствуют	данные отсутствуют
132	480209.55	2220735.67	данные отсутствуют	данные отсутствуют
133	480209.51	2220767.22	данные отсутствуют	0.1
134	480184.28	2220820.69	данные отсутствуют	0.1
135	480166.35	2220859.39	данные отсутствуют	0.1
136	480150.09	2220893.91	данные отсутствуют	0.1

Государственный регистратор		ФГИС ЕГРН
полное наименование должности	подпись	инициалы, фамилия

М.П.

Выписка из Единого государственного реестра недвижимости об объекте недвижимости
Сведения о частях земельного участка

Земельный участок			
(вид объекта недвижимости)			
Лист № __ Раздела 4.2	Всего листов раздела 4.2 : __	Всего разделов: __	Всего листов выписки: __
20.09.2021 № 99/2021/418542339			
Кадастровый номер:		47:07:0000000:91461	

Номер точки	Координаты, м		Описание закрепления на местности	Средняя квадратическая погрешность определения координат характерных точек границы части земельного участка, м
	X	Y		
1	2	3	4	5
137	480158.16	2220897.7	данные отсутствуют	данные отсутствуют
138	480229.54	2220745.64	данные отсутствуют	данные отсутствуют
139	480229.58	2220714.01	данные отсутствуют	0.1
140	481636	2219436.13	данные отсутствуют	данные отсутствуют
141	481621.9	2219453.59	данные отсутствуют	данные отсутствуют
142	481645.71	2219458.64	данные отсутствуют	данные отсутствуют
143	481662.41	2219441.74	данные отсутствуют	данные отсутствуют
144	140704.52	117010.94	данные отсутствуют	данные отсутствуют
145	140685.96	117019.17	данные отсутствуют	данные отсутствуют
146	140688.3	117022.66	данные отсутствуют	0.1
147	140694.59	117032.83	данные отсутствуют	данные отсутствуют
148	140713.27	117025.02	данные отсутствуют	данные отсутствуют
149	140705.12	117011.83	данные отсутствуют	0.1
150	141202.84	116547.23	данные отсутствуют	данные отсутствуют
151	141192.99	116564.84	данные отсутствуют	данные отсутствуют
152	141213.73	116572.84	данные отсутствуют	данные отсутствуют
153	141223.57	116555.22	данные отсутствуют	данные отсутствуют
Государственный регистратор				ФГИС ЕГРН
полное наименование должности			подпись	инициалы, фамилия

М.П.

Выписка из Единого государственного реестра недвижимости об объекте недвижимости
Сведения о частях земельного участка

Земельный участок			
(вид объекта недвижимости)			
Лист № __ Раздела 4.2	Всего листов раздела 4.2 : __	Всего разделов: __	Всего листов выписки: __
20.09.2021 № 99/2021/418542339			
Кадастровый номер:		47:07:0000000:91461	

Номер точки	Координаты, м		Описание закрепления на местности	Средняя квадратическая погрешность определения координат характерных точек границы части земельного участка, м
	X	Y		
1	2	3	4	5
154	141038.56	116840.21	данные отсутствуют	данные отсутствуют
155	141043.38	116831.51	данные отсутствуют	данные отсутствуют
156	141021.01	116861.99	данные отсутствуют	данные отсутствуют
157	140998.44	116880.92	данные отсутствуют	данные отсутствуют
158	140995.82	116882.21	данные отсутствуют	данные отсутствуют
159	140992.44	116908.32	данные отсутствуют	данные отсутствуют
160	141010.7	116899.26	данные отсутствуют	данные отсутствуют
161	141033.37	116880.28	данные отсутствуют	данные отсутствуют
162	141202.75	116547.98	данные отсутствуют	данные отсутствуют
163	141231.52	116495.9	данные отсутствуют	данные отсутствуют
164	141183.77	116581.36	данные отсутствуют	данные отсутствуют
165	141489.77	116035.14	данные отсутствуют	данные отсутствуют
166	141498.51	116019.74	данные отсутствуют	данные отсутствуют
167	141472.3	116060.71	данные отсутствуют	данные отсутствуют
168	141411.08	116172.65	данные отсутствуют	данные отсутствуют
169	141354.36	116274.87	данные отсутствуют	данные отсутствуют
170	141383.1	116223.45	данные отсутствуют	данные отсутствуют
Государственный регистратор				ФГИС ЕГРН
полное наименование должности			подпись	инициалы, фамилия

М.П.

Выписка из Единого государственного реестра недвижимости об объекте недвижимости
Сведения о частях земельного участка

Земельный участок			
(вид объекта недвижимости)			
Лист № ___ Раздела 4.2	Всего листов раздела 4.2 : ___	Всего разделов: ___	Всего листов выписки: ___
20.09.2021 № 99/2021/418542339			
Кадастровый номер:		47:07:0000000:91461	

Номер точки	Координаты, м		Описание закрепления на местности	Средняя квадратическая погрешность определения координат характерных точек границы части земельного участка, м
	X	Y		
1	2	3	4	5
171	141820.14	115794.27	данные отсутствуют	данные отсутствуют
172	141818.2	115793.88	данные отсутствуют	данные отсутствуют
173	141806.99	115796.88	данные отсутствуют	данные отсутствуют
174	141726.71	115830.74	данные отсутствуют	данные отсутствуют
175	141719.75	115826.21	данные отсутствуют	данные отсутствуют
176	141669.17	115856.96	данные отсутствуют	данные отсутствуют
177	141727.38	115832.42	данные отсутствуют	данные отсутствуют
178	480265.43	2220652.34	данные отсутствуют	0.25
179	480262.71	2220649.57	данные отсутствуют	данные отсутствуют
180	480254.16	2220663.03	данные отсутствуют	данные отсутствуют
181	480256.59	2220665.41	данные отсутствуют	0.25
182	482805.78	2218507.3	данные отсутствуют	данные отсутствуют
183	482799.2	2218510.42	данные отсутствуют	данные отсутствуют
184	482795.18	2218523.64	данные отсутствуют	0.1
185	482796.14	2218523.93	данные отсутствуют	0.1
186	482791.91	2218537.82	данные отсутствуют	данные отсутствуют
187	482796.7	2218535.82	данные отсутствуют	данные отсутствуют

Государственный регистратор		ФГИС ЕГРН
полное наименование должности	подпись	инициалы, фамилия

М.П.

Выписка из Единого государственного реестра недвижимости об объекте недвижимости
Сведения о частях земельного участка

Земельный участок			
<small>(вид объекта недвижимости)</small>			
Лист № __ Раздела 4.2	Всего листов раздела 4.2 : __	Всего разделов: __	Всего листов выписки: __
20.09.2021 № 99/2021/418542339			
Кадастровый номер:		47:07:0000000:91461	

Номер точки	Координаты, м		Описание закрепления на местности	Средняя квадратическая погрешность определения координат характерных точек границы части земельного участка, м
	X	Y		
1	2	3	4	5
188	482801.49	2218520.1	данные отсутствуют	0.1
189	482802.44	2218520.39	данные отсутствуют	0.1
190	482805.68	2218509.77	данные отсутствуют	0.1

Государственный регистратор		ФГИС ЕГРН
полное наименование должности	подпись	инициалы, фамилия

М.П.

Выписка из Единого государственного реестра недвижимости об объекте недвижимости
Сведения о частях земельного участка

Земельный участок				
<small>(вид объекта недвижимости)</small>				
Лист № __ Раздела 4.2		Всего листов раздела 4.2 : __		Всего разделов: __
Всего листов выписки: __				
20.09.2021 № 99/2021/418542339				
Кадастровый номер:			47:07:0000000:91461	
Сведения о характерных точках границы части (частей) земельного участка				
Учетный номер части: 5				
Система координат: МСК-64				
Зона №				
Номер точки	Координаты, м		Описание закрепления на местности	Средняя квадратическая погрешность определения координат характерных точек границы части земельного участка, м
	X	Y		
1	2	3	4	5
7	481654.04	2219448.69	данные отсутствуют	данные отсутствуют
7	481654.04	2219448.69	данные отсутствуют	данные отсутствуют
30	480191.17	2220817.08	данные отсутствуют	данные отсутствуют
43	480210.76	2220733.52	данные отсутствуют	данные отсутствуют
44	480220.3	2220716.35	данные отсутствуют	данные отсутствуют
57	480690.47	2220268.76	данные отсутствуют	данные отсутствуют
58	480699.33	2220257.97	данные отсутствуют	данные отсутствуют
68	481625.54	2219448.15	данные отсутствуют	данные отсутствуют
79	483530.64	2217502.38	данные отсутствуют	данные отсутствуют
108	483505.83	2217486.91	данные отсутствуют	данные отсутствуют
109	483563.37	2217453.05	данные отсутствуют	данные отсутствуют
110	483570.27	2217457.68	данные отсутствуют	данные отсутствуют
116	480702.65	2220255.66	данные отсутствуют	данные отсутствуют
117	480686.82	2220271.47	данные отсутствуют	данные отсутствуют
118	480694.65	2220294.99	данные отсутствуют	данные отсутствуют
119	480711.65	2220282.74	данные отсутствуют	данные отсутствуют
Государственный регистратор			ФГИС ЕГРН	
полное наименование должности			подпись	
			инициалы, фамилия	

М.П.

Выписка из Единого государственного реестра недвижимости об объекте недвижимости
Сведения о частях земельного участка

Земельный участок			
(вид объекта недвижимости)			
Лист № ___ Раздела 4.2	Всего листов раздела 4.2 : ___	Всего разделов: ___	Всего листов выписки: ___
20.09.2021 № 99/2021/418542339			
Кадастровый номер:		47:07:0000000:91461	

Номер точки	Координаты, м		Описание закрепления на местности	Средняя квадратическая погрешность определения координат характерных точек границы части земельного участка, м
	X	Y		
1	2	3	4	5
120	483514.52	2217481.8	данные отсутствуют	данные отсутствуют
121	483496.15	2217493.59	данные отсутствуют	данные отсутствуют
122	483517.29	2217509.18	данные отсутствуют	данные отсутствуют
123	483537.81	2217499.11	данные отсутствуют	данные отсутствуют
124	483517.73	2217479.91	данные отсутствуют	данные отсутствуют
125	483578	2217455.22	данные отсутствуют	0.1
126	483577.34	2217454.82	данные отсутствуют	данные отсутствуют
127	481672.63	2219433.25	данные отсутствуют	данные отсутствуют
128	481643.67	2219427.3	данные отсутствуют	данные отсутствуют
129	481628.6	2219444.64	данные отсутствуют	данные отсутствуют
130	481653.21	2219449.68	данные отсутствуют	данные отсутствуют
131	480229.48	2220701.91	данные отсутствуют	данные отсутствуют
132	480209.55	2220735.67	данные отсутствуют	данные отсутствуют
133	480209.51	2220767.22	данные отсутствуют	0.1
134	480184.28	2220820.69	данные отсутствуют	0.1
135	480166.35	2220859.39	данные отсутствуют	0.1
136	480150.09	2220893.91	данные отсутствуют	0.1
Государственный регистратор				ФГИС ЕГРН
полное наименование должности			подпись	инициалы, фамилия

М.П.

Выписка из Единого государственного реестра недвижимости об объекте недвижимости
Сведения о частях земельного участка

Земельный участок			
(вид объекта недвижимости)			
Лист № __ Раздела 4.2	Всего листов раздела 4.2 : __	Всего разделов: __	Всего листов выписки: __
20.09.2021 № 99/2021/418542339			
Кадастровый номер:		47:07:0000000:91461	

Номер точки	Координаты, м		Описание закрепления на местности	Средняя квадратическая погрешность определения координат характерных точек границы части земельного участка, м
	X	Y		
1	2	3	4	5
137	480158.16	2220897.7	данные отсутствуют	данные отсутствуют
138	480229.54	2220745.64	данные отсутствуют	данные отсутствуют
139	480229.58	2220714.01	данные отсутствуют	0.1
140	481636	2219436.13	данные отсутствуют	данные отсутствуют
141	481621.9	2219453.59	данные отсутствуют	данные отсутствуют
142	481645.71	2219458.64	данные отсутствуют	данные отсутствуют
143	481662.41	2219441.74	данные отсутствуют	данные отсутствуют
144	140704.52	117010.94	данные отсутствуют	данные отсутствуют
145	140685.96	117019.17	данные отсутствуют	данные отсутствуют
146	140688.3	117022.66	данные отсутствуют	0.1
147	140694.59	117032.83	данные отсутствуют	данные отсутствуют
148	140713.27	117025.02	данные отсутствуют	данные отсутствуют
149	140705.12	117011.83	данные отсутствуют	0.1
150	141202.84	116547.23	данные отсутствуют	данные отсутствуют
151	141192.99	116564.84	данные отсутствуют	данные отсутствуют
152	141213.73	116572.84	данные отсутствуют	данные отсутствуют
153	141223.57	116555.22	данные отсутствуют	данные отсутствуют
Государственный регистратор				ФГИС ЕГРН
полное наименование должности			подпись	инициалы, фамилия

М.П.

Выписка из Единого государственного реестра недвижимости об объекте недвижимости
Сведения о частях земельного участка

Земельный участок			
(вид объекта недвижимости)			
Лист № __ Раздела 4.2	Всего листов раздела 4.2 : __	Всего разделов: __	Всего листов выписки: __
20.09.2021 № 99/2021/418542339			
Кадастровый номер:		47:07:0000000:91461	

Номер точки	Координаты, м		Описание закрепления на местности	Средняя квадратическая погрешность определения координат характерных точек границы части земельного участка, м
	X	Y		
1	2	3	4	5
154	141038.56	116840.21	данные отсутствуют	данные отсутствуют
155	141043.38	116831.51	данные отсутствуют	данные отсутствуют
156	141021.01	116861.99	данные отсутствуют	данные отсутствуют
157	140998.44	116880.92	данные отсутствуют	данные отсутствуют
158	140995.82	116882.21	данные отсутствуют	данные отсутствуют
159	140992.44	116908.32	данные отсутствуют	данные отсутствуют
160	141010.7	116899.26	данные отсутствуют	данные отсутствуют
161	141033.37	116880.28	данные отсутствуют	данные отсутствуют
162	141202.75	116547.98	данные отсутствуют	данные отсутствуют
163	141231.52	116495.9	данные отсутствуют	данные отсутствуют
164	141183.77	116581.36	данные отсутствуют	данные отсутствуют
165	141489.77	116035.14	данные отсутствуют	данные отсутствуют
166	141498.51	116019.74	данные отсутствуют	данные отсутствуют
167	141472.3	116060.71	данные отсутствуют	данные отсутствуют
168	141411.08	116172.65	данные отсутствуют	данные отсутствуют
169	141354.36	116274.87	данные отсутствуют	данные отсутствуют
170	141383.1	116223.45	данные отсутствуют	данные отсутствуют
Государственный регистратор				ФГИС ЕГРН
полное наименование должности			подпись	инициалы, фамилия

М.П.

Выписка из Единого государственного реестра недвижимости об объекте недвижимости
Сведения о частях земельного участка

Земельный участок			
(вид объекта недвижимости)			
Лист № __ Раздела 4.2	Всего листов раздела 4.2 : __	Всего разделов: __	Всего листов выписки: __
20.09.2021 № 99/2021/418542339			
Кадастровый номер:		47:07:0000000:91461	

Номер точки	Координаты, м		Описание закрепления на местности	Средняя квадратическая погрешность определения координат характерных точек границы части земельного участка, м
	X	Y		
1	2	3	4	5
171	141820.14	115794.27	данные отсутствуют	данные отсутствуют
172	141818.2	115793.88	данные отсутствуют	данные отсутствуют
173	141806.99	115796.88	данные отсутствуют	данные отсутствуют
174	141726.71	115830.74	данные отсутствуют	данные отсутствуют
175	141719.75	115826.21	данные отсутствуют	данные отсутствуют
176	141669.17	115856.96	данные отсутствуют	данные отсутствуют
177	141727.38	115832.42	данные отсутствуют	данные отсутствуют
178	480265.43	2220652.34	данные отсутствуют	0.25
179	480262.71	2220649.57	данные отсутствуют	данные отсутствуют
180	480254.16	2220663.03	данные отсутствуют	данные отсутствуют
181	480256.59	2220665.41	данные отсутствуют	0.25
182	482805.78	2218507.3	данные отсутствуют	данные отсутствуют
183	482799.2	2218510.42	данные отсутствуют	данные отсутствуют
184	482795.18	2218523.64	данные отсутствуют	0.1
185	482796.14	2218523.93	данные отсутствуют	0.1
186	482791.91	2218537.82	данные отсутствуют	данные отсутствуют
187	482796.7	2218535.82	данные отсутствуют	данные отсутствуют
Государственный регистратор				ФГИС ЕГРН
полное наименование должности			подпись	инициалы, фамилия

М.П.

Выписка из Единого государственного реестра недвижимости об объекте недвижимости

Сведения о частях земельного участка

Земельный участок			
(вид объекта недвижимости)			
Лист № __ Раздела 4.2	Всего листов раздела 4.2 : __	Всего разделов: __	Всего листов выписки: __
20.09.2021 № 99/2021/418542339			
Кадастровый номер:		47:07:0000000:91461	

Номер точки	Координаты, м		Описание закрепления на местности	Средняя квадратическая погрешность определения координат характерных точек границы части земельного участка, м
	X	Y		
1	2	3	4	5
188	482801.49	2218520.1	данные отсутствуют	0.1
189	482802.44	2218520.39	данные отсутствуют	0.1
190	482805.68	2218509.77	данные отсутствуют	0.1

Государственный регистратор		ФГИС ЕГРН
полное наименование должности	подпись	инициалы, фамилия

М.П.

Выписка из Единого государственного реестра недвижимости об объекте недвижимости
Сведения о частях земельного участка

Земельный участок				
(вид объекта недвижимости)				
Лист № __ Раздела 4.2		Всего листов раздела 4.2 : __		Всего разделов: __
Всего листов выписки: __				
20.09.2021 № 99/2021/418542339				
Кадастровый номер:			47:07:0000000:91461	
Сведения о характерных точках границы части (частей) земельного участка				
Учетный номер части: 6				
Система координат: МСК-64				
Зона №				
Номер точки	Координаты, м		Описание закрепления на местности	Средняя квадратическая погрешность определения координат характерных точек границы части земельного участка, м
	X	Y		
1	2	3	4	5
7	481654.04	2219448.69	данные отсутствуют	данные отсутствуют
7	481654.04	2219448.69	данные отсутствуют	данные отсутствуют
30	480191.17	2220817.08	данные отсутствуют	данные отсутствуют
43	480210.76	2220733.52	данные отсутствуют	данные отсутствуют
44	480220.3	2220716.35	данные отсутствуют	данные отсутствуют
57	480690.47	2220268.76	данные отсутствуют	данные отсутствуют
58	480699.33	2220257.97	данные отсутствуют	данные отсутствуют
68	481625.54	2219448.15	данные отсутствуют	данные отсутствуют
79	483530.64	2217502.38	данные отсутствуют	данные отсутствуют
108	483505.83	2217486.91	данные отсутствуют	данные отсутствуют
109	483563.37	2217453.05	данные отсутствуют	данные отсутствуют
110	483570.27	2217457.68	данные отсутствуют	данные отсутствуют
116	480702.65	2220255.66	данные отсутствуют	данные отсутствуют
117	480686.82	2220271.47	данные отсутствуют	данные отсутствуют
118	480694.65	2220294.99	данные отсутствуют	данные отсутствуют
119	480711.65	2220282.74	данные отсутствуют	данные отсутствуют
Государственный регистратор			ФГИС ЕГРН	
полное наименование должности			подпись	
			инициалы, фамилия	

М.П.

Выписка из Единого государственного реестра недвижимости об объекте недвижимости
Сведения о частях земельного участка

Земельный участок			
(вид объекта недвижимости)			
Лист № __ Раздела 4.2	Всего листов раздела 4.2 : __	Всего разделов: __	Всего листов выписки: __
20.09.2021 № 99/2021/418542339			
Кадастровый номер:		47:07:0000000:91461	

Номер точки	Координаты, м		Описание закрепления на местности	Средняя квадратическая погрешность определения координат характерных точек границы части земельного участка, м
	X	Y		
1	2	3	4	5
120	483514.52	2217481.8	данные отсутствуют	данные отсутствуют
121	483496.15	2217493.59	данные отсутствуют	данные отсутствуют
122	483517.29	2217509.18	данные отсутствуют	данные отсутствуют
123	483537.81	2217499.11	данные отсутствуют	данные отсутствуют
124	483517.73	2217479.91	данные отсутствуют	данные отсутствуют
125	483578	2217455.22	данные отсутствуют	0.1
126	483577.34	2217454.82	данные отсутствуют	данные отсутствуют
127	481672.63	2219433.25	данные отсутствуют	данные отсутствуют
128	481643.67	2219427.3	данные отсутствуют	данные отсутствуют
129	481628.6	2219444.64	данные отсутствуют	данные отсутствуют
130	481653.21	2219449.68	данные отсутствуют	данные отсутствуют
131	480229.48	2220701.91	данные отсутствуют	данные отсутствуют
132	480209.55	2220735.67	данные отсутствуют	данные отсутствуют
133	480209.51	2220767.22	данные отсутствуют	0.1
134	480184.28	2220820.69	данные отсутствуют	0.1
135	480166.35	2220859.39	данные отсутствуют	0.1
136	480150.09	2220893.91	данные отсутствуют	0.1

Государственный регистратор		ФГИС ЕГРН
полное наименование должности	подпись	инициалы, фамилия

М.П.

Выписка из Единого государственного реестра недвижимости об объекте недвижимости
Сведения о частях земельного участка

Земельный участок			
(вид объекта недвижимости)			
Лист № __ Раздела 4.2	Всего листов раздела 4.2 : __	Всего разделов: __	Всего листов выписки: __
20.09.2021 № 99/2021/418542339			
Кадастровый номер:		47:07:0000000:91461	

Номер точки	Координаты, м		Описание закрепления на местности	Средняя квадратическая погрешность определения координат характерных точек границы части земельного участка, м
	X	Y		
1	2	3	4	5
137	480158.16	2220897.7	данные отсутствуют	данные отсутствуют
138	480229.54	2220745.64	данные отсутствуют	данные отсутствуют
139	480229.58	2220714.01	данные отсутствуют	0.1
140	481636	2219436.13	данные отсутствуют	данные отсутствуют
141	481621.9	2219453.59	данные отсутствуют	данные отсутствуют
142	481645.71	2219458.64	данные отсутствуют	данные отсутствуют
143	481662.41	2219441.74	данные отсутствуют	данные отсутствуют
144	140704.52	117010.94	данные отсутствуют	данные отсутствуют
145	140685.96	117019.17	данные отсутствуют	данные отсутствуют
146	140688.3	117022.66	данные отсутствуют	0.1
147	140694.59	117032.83	данные отсутствуют	данные отсутствуют
148	140713.27	117025.02	данные отсутствуют	данные отсутствуют
149	140705.12	117011.83	данные отсутствуют	0.1
150	141202.84	116547.23	данные отсутствуют	данные отсутствуют
151	141192.99	116564.84	данные отсутствуют	данные отсутствуют
152	141213.73	116572.84	данные отсутствуют	данные отсутствуют
153	141223.57	116555.22	данные отсутствуют	данные отсутствуют

Государственный регистратор		ФГИС ЕГРН
полное наименование должности	подпись	инициалы, фамилия

М.П.

Выписка из Единого государственного реестра недвижимости об объекте недвижимости
Сведения о частях земельного участка

Земельный участок			
(вид объекта недвижимости)			
Лист № __ Раздела 4.2	Всего листов раздела 4.2 : __	Всего разделов: __	Всего листов выписки: __
20.09.2021 № 99/2021/418542339			
Кадастровый номер:		47:07:0000000:91461	

Номер точки	Координаты, м		Описание закрепления на местности	Средняя квадратическая погрешность определения координат характерных точек границы части земельного участка, м
	X	Y		
1	2	3	4	5
154	141038.56	116840.21	данные отсутствуют	данные отсутствуют
155	141043.38	116831.51	данные отсутствуют	данные отсутствуют
156	141021.01	116861.99	данные отсутствуют	данные отсутствуют
157	140998.44	116880.92	данные отсутствуют	данные отсутствуют
158	140995.82	116882.21	данные отсутствуют	данные отсутствуют
159	140992.44	116908.32	данные отсутствуют	данные отсутствуют
160	141010.7	116899.26	данные отсутствуют	данные отсутствуют
161	141033.37	116880.28	данные отсутствуют	данные отсутствуют
162	141202.75	116547.98	данные отсутствуют	данные отсутствуют
163	141231.52	116495.9	данные отсутствуют	данные отсутствуют
164	141183.77	116581.36	данные отсутствуют	данные отсутствуют
165	141489.77	116035.14	данные отсутствуют	данные отсутствуют
166	141498.51	116019.74	данные отсутствуют	данные отсутствуют
167	141472.3	116060.71	данные отсутствуют	данные отсутствуют
168	141411.08	116172.65	данные отсутствуют	данные отсутствуют
169	141354.36	116274.87	данные отсутствуют	данные отсутствуют
170	141383.1	116223.45	данные отсутствуют	данные отсутствуют
Государственный регистратор				ФГИС ЕГРН
полное наименование должности			подпись	инициалы, фамилия

М.П.

Выписка из Единого государственного реестра недвижимости об объекте недвижимости
Сведения о частях земельного участка

Земельный участок			
(вид объекта недвижимости)			
Лист № __ Раздела 4.2	Всего листов раздела 4.2 : __	Всего разделов: __	Всего листов выписки: __
20.09.2021 № 99/2021/418542339			
Кадастровый номер:		47:07:0000000:91461	

Номер точки	Координаты, м		Описание закрепления на местности	Средняя квадратическая погрешность определения координат характерных точек границы части земельного участка, м
	X	Y		
1	2	3	4	5
171	141820.14	115794.27	данные отсутствуют	данные отсутствуют
172	141818.2	115793.88	данные отсутствуют	данные отсутствуют
173	141806.99	115796.88	данные отсутствуют	данные отсутствуют
174	141726.71	115830.74	данные отсутствуют	данные отсутствуют
175	141719.75	115826.21	данные отсутствуют	данные отсутствуют
176	141669.17	115856.96	данные отсутствуют	данные отсутствуют
177	141727.38	115832.42	данные отсутствуют	данные отсутствуют
178	480265.43	2220652.34	данные отсутствуют	0.25
179	480262.71	2220649.57	данные отсутствуют	данные отсутствуют
180	480254.16	2220663.03	данные отсутствуют	данные отсутствуют
181	480256.59	2220665.41	данные отсутствуют	0.25
182	482805.78	2218507.3	данные отсутствуют	данные отсутствуют
183	482799.2	2218510.42	данные отсутствуют	данные отсутствуют
184	482795.18	2218523.64	данные отсутствуют	0.1
185	482796.14	2218523.93	данные отсутствуют	0.1
186	482791.91	2218537.82	данные отсутствуют	данные отсутствуют
187	482796.7	2218535.82	данные отсутствуют	данные отсутствуют

Государственный регистратор		ФГИС ЕГРН
полное наименование должности	подпись	инициалы, фамилия

М.П.

Выписка из Единого государственного реестра недвижимости об объекте недвижимости
Сведения о частях земельного участка

Земельный участок			
<small>(вид объекта недвижимости)</small>			
Лист № ____ Раздела 4.2	Всего листов раздела 4.2 : ____	Всего разделов: ____	Всего листов выписки: ____
20.09.2021 № 99/2021/418542339			
Кадастровый номер:		47:07:0000000:91461	

Номер точки	Координаты, м		Описание закрепления на местности	Средняя квадратическая погрешность определения координат характерных точек границы части земельного участка, м
	X	Y		
1	2	3	4	5
188	482801.49	2218520.1	данные отсутствуют	0.1
189	482802.44	2218520.39	данные отсутствуют	0.1
190	482805.68	2218509.77	данные отсутствуют	0.1

Государственный регистратор		ФГИС ЕГРН
полное наименование должности	подпись	инициалы, фамилия

М.П.

Выписка из Единого государственного реестра недвижимости об объекте недвижимости
Сведения о частях земельного участка

Земельный участок				
<small>(вид объекта недвижимости)</small>				
Лист № __ Раздела 4.2		Всего листов раздела 4.2 : __		Всего разделов: __
Всего листов выписки: __				
20.09.2021 № 99/2021/418542339				
Кадастровый номер:			47:07:0000000:91461	
Сведения о характерных точках границы части (частей) земельного участка				
Учетный номер части: 7				
Система координат: МСК 47 зона 2				
Зона №				
Номер точки	Координаты, м		Описание закрепления на местности	Средняя квадратическая погрешность определения координат характерных точек границы части земельного участка, м
	X	Y		
1	2	3	4	5
7	481654.04	2219448.69	данные отсутствуют	данные отсутствуют
7	481654.04	2219448.69	данные отсутствуют	данные отсутствуют
30	480191.17	2220817.08	данные отсутствуют	данные отсутствуют
43	480210.76	2220733.52	данные отсутствуют	данные отсутствуют
44	480220.3	2220716.35	данные отсутствуют	данные отсутствуют
57	480690.47	2220268.76	данные отсутствуют	данные отсутствуют
58	480699.33	2220257.97	данные отсутствуют	данные отсутствуют
68	481625.54	2219448.15	данные отсутствуют	данные отсутствуют
79	483530.64	2217502.38	данные отсутствуют	данные отсутствуют
108	483505.83	2217486.91	данные отсутствуют	данные отсутствуют
109	483563.37	2217453.05	данные отсутствуют	данные отсутствуют
110	483570.27	2217457.68	данные отсутствуют	данные отсутствуют
116	480702.65	2220255.66	данные отсутствуют	данные отсутствуют
117	480686.82	2220271.47	данные отсутствуют	данные отсутствуют
118	480694.65	2220294.99	данные отсутствуют	данные отсутствуют
119	480711.65	2220282.74	данные отсутствуют	данные отсутствуют
Государственный регистратор			ФГИС ЕГРН	
полное наименование должности			подпись	
			инициалы, фамилия	

М.П.

Выписка из Единого государственного реестра недвижимости об объекте недвижимости
Сведения о частях земельного участка

Земельный участок			
(вид объекта недвижимости)			
Лист № ___ Раздела 4.2	Всего листов раздела 4.2 : ___	Всего разделов: ___	Всего листов выписки: ___
20.09.2021 № 99/2021/418542339			
Кадастровый номер:		47:07:0000000:91461	

Номер точки	Координаты, м		Описание закрепления на местности	Средняя квадратическая погрешность определения координат характерных точек границы части земельного участка, м
	X	Y		
1	2	3	4	5
120	483514.52	2217481.8	данные отсутствуют	данные отсутствуют
121	483496.15	2217493.59	данные отсутствуют	данные отсутствуют
122	483517.29	2217509.18	данные отсутствуют	данные отсутствуют
123	483537.81	2217499.11	данные отсутствуют	данные отсутствуют
124	483517.73	2217479.91	данные отсутствуют	данные отсутствуют
125	483578	2217455.22	данные отсутствуют	0.1
126	483577.34	2217454.82	данные отсутствуют	данные отсутствуют
127	481672.63	2219433.25	данные отсутствуют	данные отсутствуют
128	481643.67	2219427.3	данные отсутствуют	данные отсутствуют
129	481628.6	2219444.64	данные отсутствуют	данные отсутствуют
130	481653.21	2219449.68	данные отсутствуют	данные отсутствуют
131	480229.48	2220701.91	данные отсутствуют	данные отсутствуют
132	480209.55	2220735.67	данные отсутствуют	данные отсутствуют
133	480209.51	2220767.22	данные отсутствуют	0.1
134	480184.28	2220820.69	данные отсутствуют	0.1
135	480166.35	2220859.39	данные отсутствуют	0.1
136	480150.09	2220893.91	данные отсутствуют	0.1

Государственный регистратор		ФГИС ЕГРН
полное наименование должности	подпись	инициалы, фамилия

М.П.

Выписка из Единого государственного реестра недвижимости об объекте недвижимости
Сведения о частях земельного участка

Земельный участок			
(вид объекта недвижимости)			
Лист № __ Раздела 4.2	Всего листов раздела 4.2 : __	Всего разделов: __	Всего листов выписки: __
20.09.2021 № 99/2021/418542339			
Кадастровый номер:		47:07:0000000:91461	

Номер точки	Координаты, м		Описание закрепления на местности	Средняя квадратическая погрешность определения координат характерных точек границы части земельного участка, м
	X	Y		
1	2	3	4	5
137	480158.16	2220897.7	данные отсутствуют	данные отсутствуют
138	480229.54	2220745.64	данные отсутствуют	данные отсутствуют
139	480229.58	2220714.01	данные отсутствуют	0.1
140	481636	2219436.13	данные отсутствуют	данные отсутствуют
141	481621.9	2219453.59	данные отсутствуют	данные отсутствуют
142	481645.71	2219458.64	данные отсутствуют	данные отсутствуют
143	481662.41	2219441.74	данные отсутствуют	данные отсутствуют
144	140704.52	117010.94	данные отсутствуют	данные отсутствуют
145	140685.96	117019.17	данные отсутствуют	данные отсутствуют
146	140688.3	117022.66	данные отсутствуют	0.1
147	140694.59	117032.83	данные отсутствуют	данные отсутствуют
148	140713.27	117025.02	данные отсутствуют	данные отсутствуют
149	140705.12	117011.83	данные отсутствуют	0.1
150	141202.84	116547.23	данные отсутствуют	данные отсутствуют
151	141192.99	116564.84	данные отсутствуют	данные отсутствуют
152	141213.73	116572.84	данные отсутствуют	данные отсутствуют
153	141223.57	116555.22	данные отсутствуют	данные отсутствуют

Государственный регистратор		ФГИС ЕГРН
полное наименование должности	подпись	инициалы, фамилия

М.П.

Выписка из Единого государственного реестра недвижимости об объекте недвижимости
Сведения о частях земельного участка

Земельный участок			
(вид объекта недвижимости)			
Лист № __ Раздела 4.2	Всего листов раздела 4.2 : __	Всего разделов: __	Всего листов выписки: __
20.09.2021 № 99/2021/418542339			
Кадастровый номер:		47:07:0000000:91461	

Номер точки	Координаты, м		Описание закрепления на местности	Средняя квадратическая погрешность определения координат характерных точек границы части земельного участка, м
	X	Y		
1	2	3	4	5
154	141038.56	116840.21	данные отсутствуют	данные отсутствуют
155	141043.38	116831.51	данные отсутствуют	данные отсутствуют
156	141021.01	116861.99	данные отсутствуют	данные отсутствуют
157	140998.44	116880.92	данные отсутствуют	данные отсутствуют
158	140995.82	116882.21	данные отсутствуют	данные отсутствуют
159	140992.44	116908.32	данные отсутствуют	данные отсутствуют
160	141010.7	116899.26	данные отсутствуют	данные отсутствуют
161	141033.37	116880.28	данные отсутствуют	данные отсутствуют
162	141202.75	116547.98	данные отсутствуют	данные отсутствуют
163	141231.52	116495.9	данные отсутствуют	данные отсутствуют
164	141183.77	116581.36	данные отсутствуют	данные отсутствуют
165	141489.77	116035.14	данные отсутствуют	данные отсутствуют
166	141498.51	116019.74	данные отсутствуют	данные отсутствуют
167	141472.3	116060.71	данные отсутствуют	данные отсутствуют
168	141411.08	116172.65	данные отсутствуют	данные отсутствуют
169	141354.36	116274.87	данные отсутствуют	данные отсутствуют
170	141383.1	116223.45	данные отсутствуют	данные отсутствуют
Государственный регистратор				ФГИС ЕГРН
полное наименование должности			подпись	инициалы, фамилия

М.П.

Выписка из Единого государственного реестра недвижимости об объекте недвижимости
Сведения о частях земельного участка

Земельный участок			
(вид объекта недвижимости)			
Лист № ___ Раздела 4.2	Всего листов раздела 4.2 : ___	Всего разделов: ___	Всего листов выписки: ___
20.09.2021 № 99/2021/418542339			
Кадастровый номер:		47:07:0000000:91461	

Номер точки	Координаты, м		Описание закрепления на местности	Средняя квадратическая погрешность определения координат характерных точек границы части земельного участка, м
	X	Y		
1	2	3	4	5
171	141820.14	115794.27	данные отсутствуют	данные отсутствуют
172	141818.2	115793.88	данные отсутствуют	данные отсутствуют
173	141806.99	115796.88	данные отсутствуют	данные отсутствуют
174	141726.71	115830.74	данные отсутствуют	данные отсутствуют
175	141719.75	115826.21	данные отсутствуют	данные отсутствуют
176	141669.17	115856.96	данные отсутствуют	данные отсутствуют
177	141727.38	115832.42	данные отсутствуют	данные отсутствуют
178	480265.43	2220652.34	данные отсутствуют	0.25
179	480262.71	2220649.57	данные отсутствуют	данные отсутствуют
180	480254.16	2220663.03	данные отсутствуют	данные отсутствуют
181	480256.59	2220665.41	данные отсутствуют	0.25
182	482805.78	2218507.3	данные отсутствуют	данные отсутствуют
183	482799.2	2218510.42	данные отсутствуют	данные отсутствуют
184	482795.18	2218523.64	данные отсутствуют	0.1
185	482796.14	2218523.93	данные отсутствуют	0.1
186	482791.91	2218537.82	данные отсутствуют	данные отсутствуют
187	482796.7	2218535.82	данные отсутствуют	данные отсутствуют
Государственный регистратор				ФГИС ЕГРН
полное наименование должности			подпись	инициалы, фамилия

М.П.

Выписка из Единого государственного реестра недвижимости об объекте недвижимости

Сведения о частях земельного участка

Земельный участок			
(вид объекта недвижимости)			
Лист № __ Раздела 4.2	Всего листов раздела 4.2 : __	Всего разделов: __	Всего листов выписки: __
20.09.2021 № 99/2021/418542339			
Кадастровый номер:		47:07:0000000:91461	

Номер точки	Координаты, м		Описание закрепления на местности	Средняя квадратическая погрешность определения координат характерных точек границы части земельного участка, м
	X	Y		
1	2	3	4	5
188	482801.49	2218520.1	данные отсутствуют	0.1
189	482802.44	2218520.39	данные отсутствуют	0.1
190	482805.68	2218509.77	данные отсутствуют	0.1

Государственный регистратор		ФГИС ЕГРН
полное наименование должности	подпись	инициалы, фамилия

М.П.

Выписка из Единого государственного реестра недвижимости об объекте недвижимости
Сведения о частях земельного участка

Земельный участок				
<small>(вид объекта недвижимости)</small>				
Лист № ___ Раздела 4.2		Всего листов раздела 4.2 : ___		Всего разделов: ___
Всего листов выписки: ___				
20.09.2021 № 99/2021/418542339				
Кадастровый номер:			47:07:0000000:91461	
Сведения о характерных точках границы части (частей) земельного участка				
Учетный номер части: 8				
Система координат: МСК 47 зона 2				
Зона №				
Номер точки	Координаты, м		Описание закрепления на местности	Средняя квадратическая погрешность определения координат характерных точек границы части земельного участка, м
	X	Y		
1	2	3	4	5
7	481654.04	2219448.69	данные отсутствуют	данные отсутствуют
7	481654.04	2219448.69	данные отсутствуют	данные отсутствуют
30	480191.17	2220817.08	данные отсутствуют	данные отсутствуют
43	480210.76	2220733.52	данные отсутствуют	данные отсутствуют
44	480220.3	2220716.35	данные отсутствуют	данные отсутствуют
57	480690.47	2220268.76	данные отсутствуют	данные отсутствуют
58	480699.33	2220257.97	данные отсутствуют	данные отсутствуют
68	481625.54	2219448.15	данные отсутствуют	данные отсутствуют
79	483530.64	2217502.38	данные отсутствуют	данные отсутствуют
108	483505.83	2217486.91	данные отсутствуют	данные отсутствуют
109	483563.37	2217453.05	данные отсутствуют	данные отсутствуют
110	483570.27	2217457.68	данные отсутствуют	данные отсутствуют
116	480702.65	2220255.66	данные отсутствуют	данные отсутствуют
117	480686.82	2220271.47	данные отсутствуют	данные отсутствуют
118	480694.65	2220294.99	данные отсутствуют	данные отсутствуют
119	480711.65	2220282.74	данные отсутствуют	данные отсутствуют
Государственный регистратор			ФГИС ЕГРН	
полное наименование должности			подпись	
			инициалы, фамилия	

М.П.

Выписка из Единого государственного реестра недвижимости об объекте недвижимости
Сведения о частях земельного участка

Земельный участок			
(вид объекта недвижимости)			
Лист № ___ Раздела 4.2	Всего листов раздела 4.2 : ___	Всего разделов: ___	Всего листов выписки: ___
20.09.2021 № 99/2021/418542339			
Кадастровый номер:		47:07:0000000:91461	

Номер точки	Координаты, м		Описание закрепления на местности	Средняя квадратическая погрешность определения координат характерных точек границы части земельного участка, м
	X	Y		
1	2	3	4	5
120	483514.52	2217481.8	данные отсутствуют	данные отсутствуют
121	483496.15	2217493.59	данные отсутствуют	данные отсутствуют
122	483517.29	2217509.18	данные отсутствуют	данные отсутствуют
123	483537.81	2217499.11	данные отсутствуют	данные отсутствуют
124	483517.73	2217479.91	данные отсутствуют	данные отсутствуют
125	483578	2217455.22	данные отсутствуют	0.1
126	483577.34	2217454.82	данные отсутствуют	данные отсутствуют
127	481672.63	2219433.25	данные отсутствуют	данные отсутствуют
128	481643.67	2219427.3	данные отсутствуют	данные отсутствуют
129	481628.6	2219444.64	данные отсутствуют	данные отсутствуют
130	481653.21	2219449.68	данные отсутствуют	данные отсутствуют
131	480229.48	2220701.91	данные отсутствуют	данные отсутствуют
132	480209.55	2220735.67	данные отсутствуют	данные отсутствуют
133	480209.51	2220767.22	данные отсутствуют	0.1
134	480184.28	2220820.69	данные отсутствуют	0.1
135	480166.35	2220859.39	данные отсутствуют	0.1
136	480150.09	2220893.91	данные отсутствуют	0.1

Государственный регистратор		ФГИС ЕГРН
полное наименование должности	подпись	инициалы, фамилия

М.П.

Выписка из Единого государственного реестра недвижимости об объекте недвижимости
Сведения о частях земельного участка

Земельный участок			
(вид объекта недвижимости)			
Лист № __ Раздела 4.2	Всего листов раздела 4.2 : __	Всего разделов: __	Всего листов выписки: __
20.09.2021 № 99/2021/418542339			
Кадастровый номер:		47:07:0000000:91461	

Номер точки	Координаты, м		Описание закрепления на местности	Средняя квадратическая погрешность определения координат характерных точек границы части земельного участка, м
	X	Y		
1	2	3	4	5
137	480158.16	2220897.7	данные отсутствуют	данные отсутствуют
138	480229.54	2220745.64	данные отсутствуют	данные отсутствуют
139	480229.58	2220714.01	данные отсутствуют	0.1
140	481636	2219436.13	данные отсутствуют	данные отсутствуют
141	481621.9	2219453.59	данные отсутствуют	данные отсутствуют
142	481645.71	2219458.64	данные отсутствуют	данные отсутствуют
143	481662.41	2219441.74	данные отсутствуют	данные отсутствуют
144	140704.52	117010.94	данные отсутствуют	данные отсутствуют
145	140685.96	117019.17	данные отсутствуют	данные отсутствуют
146	140688.3	117022.66	данные отсутствуют	0.1
147	140694.59	117032.83	данные отсутствуют	данные отсутствуют
148	140713.27	117025.02	данные отсутствуют	данные отсутствуют
149	140705.12	117011.83	данные отсутствуют	0.1
150	141202.84	116547.23	данные отсутствуют	данные отсутствуют
151	141192.99	116564.84	данные отсутствуют	данные отсутствуют
152	141213.73	116572.84	данные отсутствуют	данные отсутствуют
153	141223.57	116555.22	данные отсутствуют	данные отсутствуют
Государственный регистратор				ФГИС ЕГРН
полное наименование должности			подпись	инициалы, фамилия

М.П.

Выписка из Единого государственного реестра недвижимости об объекте недвижимости
Сведения о частях земельного участка

Земельный участок			
(вид объекта недвижимости)			
Лист № __ Раздела 4.2	Всего листов раздела 4.2 : __	Всего разделов: __	Всего листов выписки: __
20.09.2021 № 99/2021/418542339			
Кадастровый номер:		47:07:0000000:91461	

Номер точки	Координаты, м		Описание закрепления на местности	Средняя квадратическая погрешность определения координат характерных точек границы части земельного участка, м
	X	Y		
1	2	3	4	5
154	141038.56	116840.21	данные отсутствуют	данные отсутствуют
155	141043.38	116831.51	данные отсутствуют	данные отсутствуют
156	141021.01	116861.99	данные отсутствуют	данные отсутствуют
157	140998.44	116880.92	данные отсутствуют	данные отсутствуют
158	140995.82	116882.21	данные отсутствуют	данные отсутствуют
159	140992.44	116908.32	данные отсутствуют	данные отсутствуют
160	141010.7	116899.26	данные отсутствуют	данные отсутствуют
161	141033.37	116880.28	данные отсутствуют	данные отсутствуют
162	141202.75	116547.98	данные отсутствуют	данные отсутствуют
163	141231.52	116495.9	данные отсутствуют	данные отсутствуют
164	141183.77	116581.36	данные отсутствуют	данные отсутствуют
165	141489.77	116035.14	данные отсутствуют	данные отсутствуют
166	141498.51	116019.74	данные отсутствуют	данные отсутствуют
167	141472.3	116060.71	данные отсутствуют	данные отсутствуют
168	141411.08	116172.65	данные отсутствуют	данные отсутствуют
169	141354.36	116274.87	данные отсутствуют	данные отсутствуют
170	141383.1	116223.45	данные отсутствуют	данные отсутствуют
Государственный регистратор				ФГИС ЕГРН
полное наименование должности			подпись	инициалы, фамилия

М.П.

Выписка из Единого государственного реестра недвижимости об объекте недвижимости
Сведения о частях земельного участка

Земельный участок			
(вид объекта недвижимости)			
Лист № __ Раздела 4.2	Всего листов раздела 4.2 : __	Всего разделов: __	Всего листов выписки: __
20.09.2021 № 99/2021/418542339			
Кадастровый номер:		47:07:0000000:91461	

Номер точки	Координаты, м		Описание закрепления на местности	Средняя квадратическая погрешность определения координат характерных точек границы части земельного участка, м
	X	Y		
1	2	3	4	5
171	141820.14	115794.27	данные отсутствуют	данные отсутствуют
172	141818.2	115793.88	данные отсутствуют	данные отсутствуют
173	141806.99	115796.88	данные отсутствуют	данные отсутствуют
174	141726.71	115830.74	данные отсутствуют	данные отсутствуют
175	141719.75	115826.21	данные отсутствуют	данные отсутствуют
176	141669.17	115856.96	данные отсутствуют	данные отсутствуют
177	141727.38	115832.42	данные отсутствуют	данные отсутствуют
178	480265.43	2220652.34	данные отсутствуют	0.25
179	480262.71	2220649.57	данные отсутствуют	данные отсутствуют
180	480254.16	2220663.03	данные отсутствуют	данные отсутствуют
181	480256.59	2220665.41	данные отсутствуют	0.25
182	482805.78	2218507.3	данные отсутствуют	данные отсутствуют
183	482799.2	2218510.42	данные отсутствуют	данные отсутствуют
184	482795.18	2218523.64	данные отсутствуют	0.1
185	482796.14	2218523.93	данные отсутствуют	0.1
186	482791.91	2218537.82	данные отсутствуют	данные отсутствуют
187	482796.7	2218535.82	данные отсутствуют	данные отсутствуют
Государственный регистратор				ФГИС ЕГРН
полное наименование должности			подпись	инициалы, фамилия

М.П.

Выписка из Единого государственного реестра недвижимости об объекте недвижимости
Сведения о частях земельного участка

Земельный участок			
<small>(вид объекта недвижимости)</small>			
Лист № __ Раздела 4.2	Всего листов раздела 4.2 : __	Всего разделов: __	Всего листов выписки: __
20.09.2021 № 99/2021/418542339			
Кадастровый номер:		47:07:0000000:91461	

Номер точки	Координаты, м		Описание закрепления на местности	Средняя квадратическая погрешность определения координат характерных точек границы части земельного участка, м
	X	Y		
1	2	3	4	5
188	482801.49	2218520.1	данные отсутствуют	0.1
189	482802.44	2218520.39	данные отсутствуют	0.1
190	482805.68	2218509.77	данные отсутствуют	0.1

Государственный регистратор		ФГИС ЕГРН
полное наименование должности	подпись	инициалы, фамилия

М.П.

Выписка из Единого государственного реестра недвижимости об объекте недвижимости
Сведения о характеристиках объекта недвижимости

На основании запроса от 20.09.2021 г., поступившего на рассмотрение 20.09.2021 г., сообщаем, что согласно записям Единого государственного реестра недвижимости:

Земельный участок			
(вид объекта недвижимости)			
Лист № ___ Раздела 1	Всего листов раздела 1 : ___	Всего разделов: ___	Всего листов выписки: ___
20.09.2021 № 99/2021/418592322			
Кадастровый номер:		47:07:0000000:91500	

Номер кадастрового квартала:	47:07:0000000
Дата присвоения кадастрового номера:	16.11.2016
Ранее присвоенный государственный учетный номер:	данные отсутствуют
Адрес:	Ленинградская область, Всеволожский р-н
Площадь:	76864 +/- 485кв. м
Кадастровая стоимость, руб.:	440430.72
Кадастровые номера расположенных в пределах земельного участка объектов недвижимости:	47:07:0000000:89779, 47:07:0000000:94157, 47:07:0000000:89551, 47:07:1301002:91, 47:07:0000000:86569
Кадастровые номера объектов недвижимости, из которых образован объект недвижимости:	данные отсутствуют
Кадастровые номера образованных объектов недвижимости:	данные отсутствуют
Сведения о включении объекта недвижимости в состав предприятия как имущественного комплекса:	

Государственный регистратор		ФГИС ЕГРН
полное наименование должности	подпись	инициалы, фамилия

М.П.

Выписка из Единого государственного реестра недвижимости об объекте недвижимости
Сведения о характеристиках объекта недвижимости

Земельный участок			
<small>(вид объекта недвижимости)</small>			
Лист № __ Раздела 1	Всего листов раздела 1 : __	Всего разделов: __	Всего листов выписки: __
20.09.2021 № 99/2021/418592322			
Кадастровый номер:		47:07:0000000:91500	

Категория земель:	Земли промышленности, энергетики, транспорта, связи, радиовещания, телевидения, информатики, земли для обеспечения космической деятельности, земли обороны, безопасности и земли иного специального назначения
Виды разрешенного использования:	размещение и эксплуатация дороги общего пользования
Сведения о кадастровом инженере:	Бревдо Олег Моисеевич №78-11-0321
Сведения о лесах, водных объектах и об иных природных объектах, расположенных в пределах земельного участка:	данные отсутствуют
Сведения о том, что земельный участок полностью или частично расположен в границах зоны с особыми условиями использования территории или территории объекта культурного наследия	данные отсутствуют
Сведения о том, что земельный участок расположен в границах особой экономической зоны, территории опережающего социально-экономического развития, зоны территориального развития в Российской Федерации, игровой зоны:	данные отсутствуют
Сведения о том, что земельный участок расположен в границах особо охраняемой природной территории, охотничьих угодий, лесничеств, лесопарков:	данные отсутствуют
Сведения о результатах проведения государственного земельного надзора:	данные отсутствуют
Сведения о расположении земельного участка в границах территории, в отношении которой утвержден проект межевания территории:	данные отсутствуют

Государственный регистратор		ФГИС ЕГРН
полное наименование должности	подпись	инициалы, фамилия

М.П.

Выписка из Единого государственного реестра недвижимости об объекте недвижимости
Сведения о характеристиках объекта недвижимости

Земельный участок			
(вид объекта недвижимости)			
Лист № ___ Раздела 1	Всего листов раздела 1 : ___	Всего разделов: ___	Всего листов выписки: ___
20.09.2021 № 99/2021/418592322			
Кадастровый номер:		47:07:0000000:91500	

Условный номер земельного участка:	данные отсутствуют
Сведения о принятии акта и (или) заключении договора, предусматривающих предоставление в соответствии с земельным законодательством исполнительным органом государственной власти или органом местного самоуправления находящегося в государственной или муниципальной собственности земельного участка для строительства наемного дома социального использования или наемного дома коммерческого использования:	данные отсутствуют
Сведения о том, что земельный участок или земельные участки образованы на основании решения об изъятии земельного участка и (или) расположенного на нем объекта недвижимости для государственных или муниципальных нужд:	данные отсутствуют
Сведения о том, что земельный участок образован из земель или земельного участка, государственная собственность на которые не разграничена:	данные отсутствуют
Сведения о наличии земельного спора о местоположении границ земельных участков:	данные отсутствуют
Статус записи об объекте недвижимости:	Сведения об объекте недвижимости имеют статус "актуальные"
Особые отметки:	Посредством данного земельного участка обеспечен доступ к земельному участку (земельным участкам) с кадастровым номером (кадастровыми номерами) 47:07:0000000:94747. Сведения о видах разрешенного использования имеют статус «Актуальные незасвидетельствованные». Право (ограничение права, обременение объекта недвижимости) зарегистрировано на данный объект недвижимости с видами разрешенного использования «Для размещения объектов транспорта».
Получатель выписки:	Юркин Илья Олегович

Государственный регистратор		ФГИС ЕГРН
полное наименование должности	подпись	инициалы, фамилия

Выписка из Единого государственного реестра недвижимости об объекте недвижимости
Сведения о зарегистрированных правах

Земельный участок	
(вид объекта недвижимости)	
Лист № __ Раздела <u>2</u>	Всего листов раздела <u>2</u> : __
Всего разделов: __	
Всего листов выписки: __	
20.09.2021 № 99/2021/418592322	
Кадастровый номер:	47:07:0000000:91500
1. Правообладатель (правообладатели):	1.1. Российская Федерация
2. Вид, номер и дата государственной регистрации права:	2.1. Собственность, № 47:07:0000000:91500-47/001/2018-3 от 10.10.2018
3. Ограничение прав и обременение объекта недвижимости:	не зарегистрировано
1. Правообладатель (правообладатели):	1.2. Федеральное казенное учреждение "Управление федеральных автомобильных дорог "Северо-Запад" имени Н.В. Смирнова Федерального дорожного агентства", ИНН: 7826062821
2. Вид, номер и дата государственной регистрации права:	2.2. Постоянное (бессрочное) пользование, № 47:07:0000000:91500-47/001/2018-4 от 12.10.2018
3. Ограничение прав и обременение объекта недвижимости:	не зарегистрировано
4. Договоры участия в долевом строительстве:	не зарегистрировано
5. Заявленные в судебном порядке права требования:	данные отсутствуют
6. Сведения о возражении в отношении зарегистрированного права:	данные отсутствуют
7. Сведения о наличии решения об изъятии объекта недвижимости для государственных и муниципальных нужд:	данные отсутствуют
8. Сведения о невозможности государственной регистрации без личного участия правообладателя или его законного представителя:	
9. Правопритязания и сведения о наличии поступивших, но не рассмотренных заявлений о проведении государственной регистрации права (перехода, прекращения права), ограничения права или обременения объекта недвижимости, сделки в отношении объекта недвижимости:	данные отсутствуют
10. Сведения об осуществлении государственной регистрации сделки, права, ограничения права без необходимого в силу закона согласия третьего лица, органа:	данные отсутствуют
11. Сведения о невозможности государственной регистрации перехода, прекращения, ограничения права на земельный участок из земель сельскохозяйственного назначения:	

Государственный регистратор		ФГИС ЕГРН
полное наименование должности	подпись	инициалы, фамилия

М.П.

Выписка из Единого государственного реестра недвижимости об объекте недвижимости
Описание местоположения земельного участка

Земельный участок			
(вид объекта недвижимости)			
Лист № __ Раздела 3	Всего листов раздела 3 : __	Всего разделов: __	Всего листов выписки: __
20.09.2021 № 99/2021/418592322			
Кадастровый номер:		47:07:0000000:91500	

План (чертеж, схема) земельного участка			
Масштаб 1: данные отсутствуют	Условные обозначения:		

Государственный регистратор		ФГИС ЕГРН
полное наименование должности	подпись	инициалы, фамилия

М.П.

Выписка из Единого государственного реестра недвижимости об объекте недвижимости
Описание местоположения земельного участка

Земельный участок			
(вид объекта недвижимости)			
Лист № __ Раздела 3.1	Всего листов раздела 3.1 : __	Всего разделов: __	Всего листов выписки: __
20.09.2021 № 99/2021/418592322			
Кадастровый номер:		47:07:0000000:91500	

Описание местоположения границ земельного участка							
Номер п/п	Номер точки		Дирекционный угол	Горизонтальное проложение, м	Описание закрепления на местности	Кадастровые номера смежных участков	Сведения об адресах правообладателей смежных земельных участков
	начальная	конечная					
1	2	3	4	5	6	7	8
1	1	2	данные отсутствуют	данные отсутствуют	данные отсутствуют	данные отсутствуют	данные отсутствуют
2	2	3	данные отсутствуют	данные отсутствуют	данные отсутствуют	данные отсутствуют	данные отсутствуют
3	3	4	данные отсутствуют	данные отсутствуют	данные отсутствуют	данные отсутствуют	данные отсутствуют
4	4	5	данные отсутствуют	данные отсутствуют	данные отсутствуют	данные отсутствуют	данные отсутствуют
5	5	6	данные отсутствуют	данные отсутствуют	данные отсутствуют	данные отсутствуют	данные отсутствуют
6	6	7	данные отсутствуют	данные отсутствуют	данные отсутствуют	данные отсутствуют	данные отсутствуют
7	7	8	данные отсутствуют	данные отсутствуют	данные отсутствуют	данные отсутствуют	данные отсутствуют
8	8	9	данные отсутствуют	данные отсутствуют	данные отсутствуют	данные отсутствуют	данные отсутствуют
9	9	10	данные отсутствуют	данные отсутствуют	данные отсутствуют	данные отсутствуют	данные отсутствуют
10	10	11	данные отсутствуют	данные отсутствуют	данные отсутствуют	данные отсутствуют	данные отсутствуют
11	11	12	данные отсутствуют	данные отсутствуют	данные отсутствуют	данные отсутствуют	данные отсутствуют
12	12	13	данные отсутствуют	данные отсутствуют	данные отсутствуют	данные отсутствуют	данные отсутствуют
13	13	14	данные отсутствуют	данные отсутствуют	данные отсутствуют	данные отсутствуют	данные отсутствуют
14	14	15	данные отсутствуют	данные отсутствуют	данные отсутствуют	данные отсутствуют	данные отсутствуют

			отсутствуют	отсутствуют			
15	15	16	данные отсутствуют	данные отсутствуют	данные отсутствуют	данные отсутствуют	данные отсутствуют

Государственный регистратор		ФГИС ЕГРН
полное наименование должности	подпись	инициалы, фамилия

М.П.

Выписка из Единого государственного реестра недвижимости об объекте недвижимости
Описание местоположения земельного участка

Земельный участок			
(вид объекта недвижимости)			
Лист № __ Раздела 3.1	Всего листов раздела 3.1 : __	Всего разделов: __	Всего листов выписки: __
20.09.2021 № 99/2021/418592322			
Кадастровый номер:		47:07:0000000:91500	

Описание местоположения границ земельного участка							
Номер п/п	Номер точки		Дирекционный угол	Горизонтальное проложение, м	Описание закрепления на местности	Кадастровые номера смежных участков	Сведения об адресах правообладателей смежных земельных участков
	начальная	конечная					
1	2	3	4	5	6	7	8
16	16	17	данные отсутствуют	данные отсутствуют	данные отсутствуют	данные отсутствуют	данные отсутствуют
17	17	18	данные отсутствуют	данные отсутствуют	данные отсутствуют	данные отсутствуют	данные отсутствуют
18	18	19	данные отсутствуют	данные отсутствуют	данные отсутствуют	данные отсутствуют	данные отсутствуют
19	19	20	данные отсутствуют	данные отсутствуют	данные отсутствуют	данные отсутствуют	данные отсутствуют
20	20	21	данные отсутствуют	данные отсутствуют	данные отсутствуют	данные отсутствуют	данные отсутствуют
21	21	22	данные отсутствуют	данные отсутствуют	данные отсутствуют	данные отсутствуют	данные отсутствуют
22	22	23	данные отсутствуют	данные отсутствуют	данные отсутствуют	данные отсутствуют	данные отсутствуют
23	23	24	данные отсутствуют	данные отсутствуют	данные отсутствуют	данные отсутствуют	данные отсутствуют
24	24	25	данные отсутствуют	данные отсутствуют	данные отсутствуют	данные отсутствуют	данные отсутствуют
25	25	26	данные отсутствуют	данные отсутствуют	данные отсутствуют	данные отсутствуют	данные отсутствуют
26	26	27	данные отсутствуют	данные отсутствуют	данные отсутствуют	данные отсутствуют	данные отсутствуют
27	27	28	данные отсутствуют	данные отсутствуют	данные отсутствуют	данные отсутствуют	данные отсутствуют
28	28	29	данные отсутствуют	данные отсутствуют	данные отсутствуют	данные отсутствуют	данные отсутствуют

29	29	30	данные отсутствуют	данные отсутствуют	данные отсутствуют	данные отсутствуют	данные отсутствуют
30	30	31	данные отсутствуют	данные отсутствуют	данные отсутствуют	данные отсутствуют	данные отсутствуют

Государственный регистратор		ФГИС ЕГРН
полное наименование должности	подпись	инициалы, фамилия

М.П.

Выписка из Единого государственного реестра недвижимости об объекте недвижимости
Описание местоположения земельного участка

Земельный участок			
(вид объекта недвижимости)			
Лист № __ Раздела 3.1	Всего листов раздела 3.1 : __	Всего разделов: __	Всего листов выписки: __
20.09.2021 № 99/2021/418592322			
Кадастровый номер:		47:07:0000000:91500	

Описание местоположения границ земельного участка							
Номер п/п	Номер точки		Дирекционный угол	Горизонтальное проложение, м	Описание закрепления на местности	Кадастровые номера смежных участков	Сведения об адресах правообладателей смежных земельных участков
	начальная	конечная					
1	2	3	4	5	6	7	8
31	31	32	данные отсутствуют	данные отсутствуют	данные отсутствуют	данные отсутствуют	данные отсутствуют
32	32	33	данные отсутствуют	данные отсутствуют	данные отсутствуют	данные отсутствуют	данные отсутствуют
33	33	34	данные отсутствуют	данные отсутствуют	данные отсутствуют	данные отсутствуют	данные отсутствуют
34	34	35	данные отсутствуют	данные отсутствуют	данные отсутствуют	данные отсутствуют	данные отсутствуют
35	35	36	данные отсутствуют	данные отсутствуют	данные отсутствуют	данные отсутствуют	данные отсутствуют
36	36	37	данные отсутствуют	данные отсутствуют	данные отсутствуют	данные отсутствуют	данные отсутствуют
37	37	38	данные отсутствуют	данные отсутствуют	данные отсутствуют	данные отсутствуют	данные отсутствуют
38	38	39	данные отсутствуют	данные отсутствуют	данные отсутствуют	данные отсутствуют	данные отсутствуют
39	39	40	данные отсутствуют	данные отсутствуют	данные отсутствуют	данные отсутствуют	данные отсутствуют
40	40	41	данные отсутствуют	данные отсутствуют	данные отсутствуют	данные отсутствуют	данные отсутствуют
41	41	42	данные отсутствуют	данные отсутствуют	данные отсутствуют	данные отсутствуют	данные отсутствуют
42	42	43	данные отсутствуют	данные отсутствуют	данные отсутствуют	данные отсутствуют	данные отсутствуют
43	43	44	данные отсутствуют	данные отсутствуют	данные отсутствуют	данные отсутствуют	данные отсутствуют

44	44	45	данные отсутствуют	данные отсутствуют	данные отсутствуют	данные отсутствуют	данные отсутствуют
45	45	46	данные отсутствуют	данные отсутствуют	данные отсутствуют	данные отсутствуют	данные отсутствуют

Государственный регистратор		ФГИС ЕГРН
полное наименование должности	подпись	инициалы, фамилия

М.П.

Выписка из Единого государственного реестра недвижимости об объекте недвижимости
Описание местоположения земельного участка

Земельный участок			
(вид объекта недвижимости)			
Лист № __ Раздела 3.1	Всего листов раздела 3.1 : __	Всего разделов: __	Всего листов выписки: __
20.09.2021 № 99/2021/418592322			
Кадастровый номер:		47:07:0000000:91500	

Описание местоположения границ земельного участка							
Номер п/п	Номер точки		Дирекционный угол	Горизонтальное проложение, м	Описание закрепления на местности	Кадастровые номера смежных участков	Сведения об адресах правообладателей смежных земельных участков
	начальная	конечная					
1	2	3	4	5	6	7	8
46	46	47	данные отсутствуют	данные отсутствуют	данные отсутствуют	данные отсутствуют	данные отсутствуют
47	47	48	данные отсутствуют	данные отсутствуют	данные отсутствуют	данные отсутствуют	данные отсутствуют
48	48	49	данные отсутствуют	данные отсутствуют	данные отсутствуют	данные отсутствуют	данные отсутствуют
49	49	50	данные отсутствуют	данные отсутствуют	данные отсутствуют	данные отсутствуют	данные отсутствуют
50	50	51	данные отсутствуют	данные отсутствуют	данные отсутствуют	данные отсутствуют	данные отсутствуют
51	51	52	данные отсутствуют	данные отсутствуют	данные отсутствуют	данные отсутствуют	данные отсутствуют
52	52	53	данные отсутствуют	данные отсутствуют	данные отсутствуют	данные отсутствуют	данные отсутствуют
53	53	54	данные отсутствуют	данные отсутствуют	данные отсутствуют	данные отсутствуют	данные отсутствуют
54	54	55	данные отсутствуют	данные отсутствуют	данные отсутствуют	данные отсутствуют	данные отсутствуют
55	55	56	данные отсутствуют	данные отсутствуют	данные отсутствуют	данные отсутствуют	данные отсутствуют
56	56	57	данные отсутствуют	данные отсутствуют	данные отсутствуют	данные отсутствуют	данные отсутствуют
57	57	58	данные отсутствуют	данные отсутствуют	данные отсутствуют	данные отсутствуют	данные отсутствуют
58	58	59	данные отсутствуют	данные отсутствуют	данные отсутствуют	данные отсутствуют	данные отсутствуют

59	59	60	данные отсутствуют	данные отсутствуют	данные отсутствуют	данные отсутствуют	данные отсутствуют
60	60	61	данные отсутствуют	данные отсутствуют	данные отсутствуют	данные отсутствуют	данные отсутствуют

Государственный регистратор		ФГИС ЕГРН
полное наименование должности	подпись	инициалы, фамилия

М.П.

Выписка из Единого государственного реестра недвижимости об объекте недвижимости
Описание местоположения земельного участка

Земельный участок			
(вид объекта недвижимости)			
Лист № __ Раздела 3.1	Всего листов раздела 3.1 : __	Всего разделов: __	Всего листов выписки: __
20.09.2021 № 99/2021/418592322			
Кадастровый номер:		47:07:0000000:91500	

Описание местоположения границ земельного участка							
Номер п/п	Номер точки		Дирекционный угол	Горизонтальное проложение, м	Описание закрепления на местности	Кадастровые номера смежных участков	Сведения об адресах правообладателей смежных земельных участков
	начальная	конечная					
1	2	3	4	5	6	7	8
61	61	62	данные отсутствуют	данные отсутствуют	данные отсутствуют	данные отсутствуют	данные отсутствуют
62	62	63	данные отсутствуют	данные отсутствуют	данные отсутствуют	данные отсутствуют	данные отсутствуют
63	63	64	данные отсутствуют	данные отсутствуют	данные отсутствуют	данные отсутствуют	данные отсутствуют
64	64	65	данные отсутствуют	данные отсутствуют	данные отсутствуют	данные отсутствуют	данные отсутствуют
65	65	66	данные отсутствуют	данные отсутствуют	данные отсутствуют	данные отсутствуют	данные отсутствуют
66	66	67	данные отсутствуют	данные отсутствуют	данные отсутствуют	данные отсутствуют	данные отсутствуют
67	67	68	данные отсутствуют	данные отсутствуют	данные отсутствуют	данные отсутствуют	данные отсутствуют
68	68	69	данные отсутствуют	данные отсутствуют	данные отсутствуют	данные отсутствуют	данные отсутствуют
69	69	70	данные отсутствуют	данные отсутствуют	данные отсутствуют	данные отсутствуют	данные отсутствуют
70	70	71	данные отсутствуют	данные отсутствуют	данные отсутствуют	данные отсутствуют	данные отсутствуют
71	71	72	данные отсутствуют	данные отсутствуют	данные отсутствуют	данные отсутствуют	данные отсутствуют
72	72	73	данные отсутствуют	данные отсутствуют	данные отсутствуют	данные отсутствуют	данные отсутствуют
73	73	74	данные отсутствуют	данные отсутствуют	данные отсутствуют	данные отсутствуют	данные отсутствуют

74	74	75	данные отсутствуют	данные отсутствуют	данные отсутствуют	данные отсутствуют	данные отсутствуют
75	75	76	данные отсутствуют	данные отсутствуют	данные отсутствуют	данные отсутствуют	данные отсутствуют

Государственный регистратор		ФГИС ЕГРН
полное наименование должности	подпись	инициалы, фамилия

М.П.

Выписка из Единого государственного реестра недвижимости об объекте недвижимости
Описание местоположения земельного участка

Земельный участок			
(вид объекта недвижимости)			
Лист № __ Раздела 3.1	Всего листов раздела 3.1 : __	Всего разделов: __	Всего листов выписки: __
20.09.2021 № 99/2021/418592322			
Кадастровый номер:		47:07:0000000:91500	

Описание местоположения границ земельного участка							
Номер п/п	Номер точки		Дирекционный угол	Горизонтальное проложение, м	Описание закрепления на местности	Кадастровые номера смежных участков	Сведения об адресах правообладателей смежных земельных участков
	начальная	конечная					
1	2	3	4	5	6	7	8
76	76	77	данные отсутствуют	данные отсутствуют	данные отсутствуют	данные отсутствуют	данные отсутствуют
77	77	78	данные отсутствуют	данные отсутствуют	данные отсутствуют	данные отсутствуют	данные отсутствуют
78	78	79	данные отсутствуют	данные отсутствуют	данные отсутствуют	данные отсутствуют	данные отсутствуют
79	79	80	данные отсутствуют	данные отсутствуют	данные отсутствуют	данные отсутствуют	данные отсутствуют
80	80	81	данные отсутствуют	данные отсутствуют	данные отсутствуют	данные отсутствуют	данные отсутствуют
81	81	82	данные отсутствуют	данные отсутствуют	данные отсутствуют	данные отсутствуют	данные отсутствуют
82	82	83	данные отсутствуют	данные отсутствуют	данные отсутствуют	данные отсутствуют	данные отсутствуют
83	83	84	данные отсутствуют	данные отсутствуют	данные отсутствуют	данные отсутствуют	данные отсутствуют
84	84	85	данные отсутствуют	данные отсутствуют	данные отсутствуют	данные отсутствуют	данные отсутствуют
85	85	86	данные отсутствуют	данные отсутствуют	данные отсутствуют	данные отсутствуют	данные отсутствуют
86	86	87	данные отсутствуют	данные отсутствуют	данные отсутствуют	данные отсутствуют	данные отсутствуют
87	87	88	данные отсутствуют	данные отсутствуют	данные отсутствуют	данные отсутствуют	данные отсутствуют
88	88	89	данные отсутствуют	данные отсутствуют	данные отсутствуют	данные отсутствуют	данные отсутствуют

89	89	90	данные отсутствуют	данные отсутствуют	данные отсутствуют	данные отсутствуют	данные отсутствуют
90	90	91	данные отсутствуют	данные отсутствуют	данные отсутствуют	данные отсутствуют	данные отсутствуют

Государственный регистратор		ФГИС ЕГРН
полное наименование должности	подпись	инициалы, фамилия

М.П.

Выписка из Единого государственного реестра недвижимости об объекте недвижимости
Описание местоположения земельного участка

Земельный участок			
(вид объекта недвижимости)			
Лист № __ Раздела 3.1	Всего листов раздела 3.1 : __	Всего разделов: __	Всего листов выписки: __
20.09.2021 № 99/2021/418592322			
Кадастровый номер:		47:07:0000000:91500	

Описание местоположения границ земельного участка							
Номер п/п	Номер точки		Дирекционный угол	Горизонтальное проложение, м	Описание закрепления на местности	Кадастровые номера смежных участков	Сведения об адресах правообладателей смежных земельных участков
	начальная	конечная					
1	2	3	4	5	6	7	8
91	91	92	данные отсутствуют	данные отсутствуют	данные отсутствуют	данные отсутствуют	данные отсутствуют
92	92	93	данные отсутствуют	данные отсутствуют	данные отсутствуют	данные отсутствуют	данные отсутствуют
93	93	94	данные отсутствуют	данные отсутствуют	данные отсутствуют	данные отсутствуют	данные отсутствуют
94	94	95	данные отсутствуют	данные отсутствуют	данные отсутствуют	данные отсутствуют	данные отсутствуют
95	95	96	данные отсутствуют	данные отсутствуют	данные отсутствуют	данные отсутствуют	данные отсутствуют
96	96	97	данные отсутствуют	данные отсутствуют	данные отсутствуют	данные отсутствуют	данные отсутствуют
97	97	98	данные отсутствуют	данные отсутствуют	данные отсутствуют	данные отсутствуют	данные отсутствуют
98	98	99	данные отсутствуют	данные отсутствуют	данные отсутствуют	данные отсутствуют	данные отсутствуют
99	99	100	данные отсутствуют	данные отсутствуют	данные отсутствуют	данные отсутствуют	данные отсутствуют
100	100	101	данные отсутствуют	данные отсутствуют	данные отсутствуют	данные отсутствуют	данные отсутствуют
101	101	102	данные отсутствуют	данные отсутствуют	данные отсутствуют	данные отсутствуют	данные отсутствуют
102	102	103	данные отсутствуют	данные отсутствуют	данные отсутствуют	данные отсутствуют	данные отсутствуют
103	103	104	данные отсутствуют	данные отсутствуют	данные отсутствуют	данные отсутствуют	данные отсутствуют

104	104	105	данные отсутствуют	данные отсутствуют	данные отсутствуют	данные отсутствуют	данные отсутствуют
105	105	106	данные отсутствуют	данные отсутствуют	данные отсутствуют	данные отсутствуют	данные отсутствуют

Государственный регистратор		ФГИС ЕГРН
полное наименование должности	подпись	инициалы, фамилия

М.П.

Выписка из Единого государственного реестра недвижимости об объекте недвижимости
Описание местоположения земельного участка

Земельный участок			
(вид объекта недвижимости)			
Лист № __ Раздела 3.1	Всего листов раздела 3.1 : __	Всего разделов: __	Всего листов выписки: __
20.09.2021 № 99/2021/418592322			
Кадастровый номер:		47:07:0000000:91500	

Описание местоположения границ земельного участка							
Номер п/п	Номер точки		Дирекционный угол	Горизонтальное проложение, м	Описание закрепления на местности	Кадастровые номера смежных участков	Сведения об адресах правообладателей смежных земельных участков
	начальная	конечная					
1	2	3	4	5	6	7	8
106	106	107	данные отсутствуют	данные отсутствуют	данные отсутствуют	данные отсутствуют	данные отсутствуют
107	107	108	данные отсутствуют	данные отсутствуют	данные отсутствуют	данные отсутствуют	данные отсутствуют
108	108	109	данные отсутствуют	данные отсутствуют	данные отсутствуют	данные отсутствуют	данные отсутствуют
109	109	110	данные отсутствуют	данные отсутствуют	данные отсутствуют	данные отсутствуют	данные отсутствуют
110	110	111	данные отсутствуют	данные отсутствуют	данные отсутствуют	данные отсутствуют	данные отсутствуют
111	111	112	данные отсутствуют	данные отсутствуют	данные отсутствуют	данные отсутствуют	данные отсутствуют
112	112	113	данные отсутствуют	данные отсутствуют	данные отсутствуют	данные отсутствуют	данные отсутствуют
113	113	114	данные отсутствуют	данные отсутствуют	данные отсутствуют	данные отсутствуют	данные отсутствуют
114	114	115	данные отсутствуют	данные отсутствуют	данные отсутствуют	данные отсутствуют	данные отсутствуют
115	115	116	данные отсутствуют	данные отсутствуют	данные отсутствуют	данные отсутствуют	данные отсутствуют
116	116	117	данные отсутствуют	данные отсутствуют	данные отсутствуют	данные отсутствуют	данные отсутствуют
117	117	118	данные отсутствуют	данные отсутствуют	данные отсутствуют	данные отсутствуют	данные отсутствуют
118	118	119	данные отсутствуют	данные отсутствуют	данные отсутствуют	данные отсутствуют	данные отсутствуют

119	119	120	данные отсутствуют	данные отсутствуют	данные отсутствуют	данные отсутствуют	данные отсутствуют
120	120	121	данные отсутствуют	данные отсутствуют	данные отсутствуют	данные отсутствуют	данные отсутствуют

Государственный регистратор		ФГИС ЕГРН
полное наименование должности	подпись	инициалы, фамилия

М.П.

Выписка из Единого государственного реестра недвижимости об объекте недвижимости
Описание местоположения земельного участка

Земельный участок			
<small>(вид объекта недвижимости)</small>			
Лист № __ Раздела 3.1	Всего листов раздела 3.1 : __	Всего разделов: __	Всего листов выписки: __
20.09.2021 № 99/2021/418592322			
Кадастровый номер:		47:07:0000000:91500	

Описание местоположения границ земельного участка							
Номер п/п	Номер точки		Дирекционный угол	Горизонтальное проложение, м	Описание закрепления на местности	Кадастровые номера смежных участков	Сведения об адресах правообладателей смежных земельных участков
	начальная	конечная					
1	2	3	4	5	6	7	8
121	121	122	данные отсутствуют	данные отсутствуют	данные отсутствуют	данные отсутствуют	данные отсутствуют
122	122	1	данные отсутствуют	данные отсутствуют	данные отсутствуют	данные отсутствуют	данные отсутствуют

Государственный регистратор		ФГИС ЕГРН
полное наименование должности	подпись	инициалы, фамилия

М.П.

Выписка из Единого государственного реестра недвижимости об объекте недвижимости
Описание местоположения земельного участка

Земельный участок			
(вид объекта недвижимости)			
Лист № __ Раздела 3.2	Всего листов раздела 3.2 : __	Всего разделов: __	Всего листов выписки: __
20.09.2021 № 99/2021/418592322			
Кадастровый номер:		47:07:0000000:91500	

Сведения о характерных точках границы земельного участка				
Система координат: МСК 47 зона 2				
Зона №				
Номер точки	Координаты		Описание закрепления на местности	Средняя квадратическая погрешность определения координат характерных точек границ земельного участка, м
	X	Y		
1	2	3	4	5
1	481611.87	2225278.91	Закрепление отсутствует	0.5
2	481612.47	2225276.37	Закрепление отсутствует	0.5
3	481605.5	2225236.37	Закрепление отсутствует	0.5
4	481592.86	2225209.45	Закрепление отсутствует	0.5
5	481591.53	2225204.04	Закрепление отсутствует	0.5
6	481555.15	2225113.7	Закрепление отсутствует	0.5
7	481546.14	2225085.23	Закрепление отсутствует	0.5
8	481541.37	2225070.13	Закрепление отсутствует	0.5
9	481536	2225047.46	Закрепление отсутствует	0.5
10	481530.05	2224986.69	Закрепление отсутствует	0.5
11	481528.42	2224959.73	Закрепление отсутствует	0.5
12	481531.41	2224959.56	Закрепление отсутствует	0.5
13	481529.37	2224925.98	Закрепление отсутствует	0.5
14	481522.88	2224848.75	Закрепление отсутствует	0.5
15	481518.74	2224807.86	Закрепление отсутствует	0.5

Государственный регистратор		ФГИС ЕГРН
полное наименование должности	подпись	инициалы, фамилия

М.П.

Выписка из Единого государственного реестра недвижимости об объекте недвижимости
Описание местоположения земельного участка

Земельный участок			
(вид объекта недвижимости)			
Лист № __ Раздела 3.2	Всего листов раздела 3.2 : __	Всего разделов: __	Всего листов выписки: __
20.09.2021 № 99/2021/418592322			
Кадастровый номер:		47:07:0000000:91500	

Сведения о характерных точках границы земельного участка				
Система координат: МСК 47 зона 2				
Зона №				
Номер точки	Координаты		Описание закрепления на местности	Средняя квадратическая погрешность определения координат характерных точек границ земельного участка, м
	X	Y		
1	2	3	4	5
16	481508.72	2224782.59	Закрепление отсутствует	0.5
17	481495.61	2224763.6	Закрепление отсутствует	0.5
18	481464.92	2224739.87	Закрепление отсутствует	0.5
19	481460.14	2224737.34	Закрепление отсутствует	0.5
20	481443.23	2224751.38	Закрепление отсутствует	0.5
21	481421.42	2224752.62	Закрепление отсутствует	0.5
22	481406.07	2224744.04	Закрепление отсутствует	0.5
23	481401.23	2224727.65	Закрепление отсутствует	0.5
24	481402.1	2224707.3	Закрепление отсутствует	0.5
25	481360.65	2224686.33	Закрепление отсутствует	0.5
26	481291.82	2224649.06	Закрепление отсутствует	0.5
27	481047.04	2224513.14	Закрепление отсутствует	0.5
28	480976.57	2224475.26	Закрепление отсутствует	0.5
29	480975.15	2224477.9	Закрепление отсутствует	0.5
30	480922.31	2224449.49	Закрепление отсутствует	0.5

Государственный регистратор		ФГИС ЕГРН
полное наименование должности	подпись	инициалы, фамилия

М.П.

Выписка из Единого государственного реестра недвижимости об объекте недвижимости
Описание местоположения земельного участка

Земельный участок			
(вид объекта недвижимости)			
Лист № __ Раздела 3.2	Всего листов раздела 3.2 : __	Всего разделов: __	Всего листов выписки: __
20.09.2021 № 99/2021/418592322			
Кадастровый номер:		47:07:0000000:91500	

Сведения о характерных точках границы земельного участка				
Система координат: МСК 47 зона 2				
Зона №				
Номер точки	Координаты		Описание закрепления на местности	Средняя квадратическая погрешность определения координат характерных точек границ земельного участка, м
	X	Y		
1	2	3	4	5
31	480923.72	2224446.85	Закрепление отсутствует	0.5
32	480723.17	2224339.03	Закрепление отсутствует	0.5
33	480679.26	2224313.59	Закрепление отсутствует	0.5
34	480677.9	2224313.53	Закрепление отсутствует	0.5
35	480665.95	2224305.71	Закрепление отсутствует	0.5
36	480653.45	2224293.29	Закрепление отсутствует	0.5
37	480639.09	2224272.07	Закрепление отсутствует	0.5
38	480633.93	2224260.35	Закрепление отсутствует	0.5
39	480627.96	2224247.23	Закрепление отсутствует	0.5
40	480618.07	2224230.04	Закрепление отсутствует	0.5
41	480609.58	2224209	Закрепление отсутствует	0.5
42	480570.2	2224107.27	Закрепление отсутствует	0.5
43	480581.64	2224101.24	Закрепление отсутствует	0.5
44	480577.69	2224092.01	Закрепление отсутствует	0.5
45	480569.38	2224096.4	Закрепление отсутствует	0.5

Государственный регистратор		ФГИС ЕГРН
полное наименование должности	подпись	инициалы, фамилия

М.П.

Выписка из Единого государственного реестра недвижимости об объекте недвижимости
Описание местоположения земельного участка

Земельный участок			
(вид объекта недвижимости)			
Лист № __ Раздела 3.2	Всего листов раздела 3.2 : __	Всего разделов: __	Всего листов выписки: __
20.09.2021 № 99/2021/418592322			
Кадастровый номер:		47:07:0000000:91500	

Сведения о характерных точках границы земельного участка				
Система координат: МСК 47 зона 2				
Зона №				
Номер точки	Координаты		Описание закрепления на местности	Средняя квадратическая погрешность определения координат характерных точек границ земельного участка, м
	X	Y		
1	2	3	4	5
46	480566.57	2224097.88	Закрепление отсутствует	0.5
47	480530.11	2224003.72	Закрепление отсутствует	0.5
48	480510.24	2223970.31	Закрепление отсутствует	0.5
49	480483.52	2223943.27	Закрепление отсутствует	0.5
50	480410.57	2223875.15	Закрепление отсутствует	0.5
51	480320.85	2223792.81	Закрепление отсутствует	0.5
52	480309.66	2223783.16	Закрепление отсутствует	0.5
53	480198.72	2223687.73	Закрепление отсутствует	0.5
54	480082.28	2223597.71	Закрепление отсутствует	0.5
55	480008	2223535.75	Закрепление отсутствует	0.5
56	480013.17	2223533.79	Закрепление отсутствует	0.5
57	479597.35	2223195.98	Закрепление отсутствует	0.5
58	479541.67	2223115.23	Закрепление отсутствует	0.5
59	479497.45	2222963.39	Закрепление отсутствует	0.5
60	479448.18	2222755.64	Закрепление отсутствует	0.5

Государственный регистратор		ФГИС ЕГРН
полное наименование должности	подпись	инициалы, фамилия

М.П.

Выписка из Единого государственного реестра недвижимости об объекте недвижимости
Описание местоположения земельного участка

Земельный участок			
<small>(вид объекта недвижимости)</small>			
Лист № __ Раздела 3.2	Всего листов раздела 3.2 : __	Всего разделов: __	Всего листов выписки: __
20.09.2021 № 99/2021/418592322			
Кадастровый номер:		47:07:0000000:91500	

Сведения о характерных точках границы земельного участка				
Система координат: МСК 47 зона 2				
Зона №				
Номер точки	Координаты		Описание закрепления на местности	Средняя квадратическая погрешность определения координат характерных точек границ земельного участка, м
	X	Y		
1	2	3	4	5
61	479442.06	2222732.72	Закрепление отсутствует	0.5
62	479455.7	2222716.83	Закрепление отсутствует	0.5
63	479456.47	2222719.1	Закрепление отсутствует	0.5
64	479460.88	2222732.03	Закрепление отсутствует	0.5
65	479463.3	2222729.12	Закрепление отсутствует	0.5
66	479519.82	2222988.93	Закрепление отсутствует	0.5
67	479534.28	2223039.71	Закрепление отсутствует	0.5
68	479550.89	2223085.48	Закрепление отсутствует	0.5
69	479563.24	2223111.1	Закрепление отсутствует	0.5
70	479582.3	2223140.74	Закрепление отсутствует	0.5
71	479613.25	2223178.11	Закрепление отсутствует	0.5
72	479649.95	2223213.39	Закрепление отсутствует	0.5
73	479883.47	2223403.53	Закрепление отсутствует	0.5
74	480026.46	2223520.45	Закрепление отсутствует	0.5
75	480036.42	2223525.44	Закрепление отсутствует	0.5

Государственный регистратор		ФГИС ЕГРН
полное наименование должности	подпись	инициалы, фамилия

М.П.

Выписка из Единого государственного реестра недвижимости об объекте недвижимости
Описание местоположения земельного участка

Земельный участок			
<small>(вид объекта недвижимости)</small>			
Лист № __ Раздела 3.2	Всего листов раздела 3.2 : __	Всего разделов: __	Всего листов выписки: __
20.09.2021 № 99/2021/418592322			
Кадастровый номер:		47:07:0000000:91500	

Сведения о характерных точках границы земельного участка				
Система координат: МСК 47 зона 2				
Зона №				
Номер точки	Координаты		Описание закрепления на местности	Средняя квадратическая погрешность определения координат характерных точек границ земельного участка, м
	X	Y		
1	2	3	4	5
76	480052.27	2223540.05	Закрепление отсутствует	0.5
77	480079.05	2223560.37	Закрепление отсутствует	0.5
78	480213.19	2223668.7	Закрепление отсутствует	0.5
79	480324.12	2223766.58	Закрепление отсутствует	0.5
80	480425.55	2223859.02	Закрепление отсутствует	0.5
81	480498.93	2223927.54	Закрепление отсутствует	0.5
82	480526.92	2223955.9	Закрепление отсутствует	0.5
83	480550.36	2223995.09	Закрепление отсутствует	0.5
84	480618.15	2224162.34	Закрепление отсутствует	0.5
85	480627.3	2224184.96	Закрепление отсутствует	0.5
86	480652.58	2224250.82	Закрепление отсутствует	0.5
87	480671.24	2224280.31	Закрепление отсутствует	0.5
88	480703.22	2224304.33	Закрепление отсутствует	0.5
89	480732.92	2224321.58	Закрепление отсутствует	0.5
90	480933.19	2224429.24	Закрепление отсутствует	0.5

Государственный регистратор		ФГИС ЕГРН
полное наименование должности	подпись	инициалы, фамилия

М.П.

Выписка из Единого государственного реестра недвижимости об объекте недвижимости
Описание местоположения земельного участка

Земельный участок			
<small>(вид объекта недвижимости)</small>			
Лист № __ Раздела 3.2	Всего листов раздела 3.2 : __	Всего разделов: __	Всего листов выписки: __
20.09.2021 № 99/2021/418592322			
Кадастровый номер:		47:07:0000000:91500	

Сведения о характерных точках границы земельного участка				
Система координат: МСК 47 зона 2				
Зона №				
Номер точки	Координаты		Описание закрепления на местности	Средняя квадратическая погрешность определения координат характерных точек границ земельного участка, м
	X	Y		
1	2	3	4	5
91	480986.03	2224457.64	Закрепление отсутствует	0.5
92	481060.41	2224497.61	Закрепление отсутствует	0.5
93	481302.77	2224628.83	Закрепление отсутствует	0.5
94	481303.24	2224627.96	Закрепление отсутствует	0.5
95	481371.64	2224664.98	Закрепление отсутствует	0.5
96	481404.3	2224680.96	Закрепление отсутствует	0.5
97	481413.96	2224686.45	Закрепление отсутствует	0.5
98	481412.96	2224688.18	Закрепление отсутствует	0.5
99	481452.78	2224710.81	Закрепление отсутствует	0.5
100	481469.49	2224719.66	Закрепление отсутствует	0.5
101	481475.79	2224722.99	Закрепление отсутствует	0.5
102	481510.31	2224749.68	Закрепление отсутствует	0.5
103	481526.46	2224773.1	Закрепление отсутствует	0.5
104	481538.36	2224803.07	Закрепление отсутствует	0.5
105	481542.78	2224846.91	Закрепление отсутствует	0.5

Государственный регистратор		ФГИС ЕГРН
полное наименование должности	подпись	инициалы, фамилия

М.П.

Выписка из Единого государственного реестра недвижимости об объекте недвижимости
Описание местоположения земельного участка

Земельный участок			
(вид объекта недвижимости)			
Лист № __ Раздела 3.2	Всего листов раздела 3.2 : __	Всего разделов: __	Всего листов выписки: __
20.09.2021 № 99/2021/418592322			
Кадастровый номер:		47:07:0000000:91500	

Сведения о характерных точках границы земельного участка				
Система координат: МСК 47 зона 2				
Зона №				
Номер точки	Координаты		Описание закрепления на местности	Средняя квадратическая погрешность определения координат характерных точек границ земельного участка, м
	X	Y		
1	2	3	4	5
106	481549.33	2224924.54	Закрепление отсутствует	0.5
107	481551.37	2224958.35	Закрепление отсутствует	0.5
108	481551.98	2224985.01	Закрепление отсутствует	0.5
109	481554.53	2225010.89	Закрепление отсутствует	0.5
110	481558.51	2225010.5	Закрепление отсутствует	0.5
111	481561.71	2225043.18	Закрепление отсутствует	0.5
112	481567.1	2225065.99	Закрепление отсутствует	0.5
113	481561.31	2225067.03	Закрепление отсутствует	0.5
114	481591.25	2225149.52	Закрепление отсутствует	0.5
115	481594.1	2225148.83	Закрепление отсутствует	0.5
116	481613.49	2225196.98	Закрепление отсутствует	0.5
117	481615.47	2225205.06	Закрепление отсутствует	0.5
118	481618.37	2225203.94	Закрепление отсутствует	0.5
119	481626.06	2225222.53	Закрепление отсутствует	0.5
120	481630.11	2225251.72	Закрепление отсутствует	0.5

Государственный регистратор		ФГИС ЕГРН
полное наименование должности	подпись	инициалы, фамилия

М.П.

Выписка из Единого государственного реестра недвижимости об объекте недвижимости
Описание местоположения земельного участка

Земельный участок			
<small>(вид объекта недвижимости)</small>			
Лист № __ Раздела 3.2	Всего листов раздела 3.2 : __	Всего разделов: __	Всего листов выписки: __
20.09.2021 № 99/2021/418592322			
Кадастровый номер:		47:07:0000000:91500	

Сведения о характерных точках границы земельного участка				
Система координат: МСК 47 зона 2				
Зона №				
Номер точки	Координаты		Описание закрепления на местности	Средняя квадратическая погрешность определения координат характерных точек границ земельного участка, м
	X	Y		
1	2	3	4	5
121	481629.15	2225268.63	Закрепление отсутствует	0.5
122	481625.64	2225284.88	Закрепление отсутствует	0.5

Государственный регистратор		ФГИС ЕГРН
полное наименование должности	подпись	инициалы, фамилия

М.П.

Выписка из Единого государственного реестра недвижимости об объекте недвижимости
Сведения о частях земельного участка

Земельный участок			
(вид объекта недвижимости)			
Лист № ___ Раздела 4	Всего листов раздела 4 : ___	Всего разделов: ___	Всего листов выписки: ___
20.09.2021 № 99/2021/418592322			
Кадастровый номер:		47:07:0000000:91500	

План (чертеж, схема) части земельного участка	Учетный номер части: 47:07:0000000:91500/1
	
Масштаб 1: данные отсутствуют	Условные обозначения:

Государственный регистратор		ФГИС ЕГРН
полное наименование должности	подпись	инициалы, фамилия

М.П.

Выписка из Единого государственного реестра недвижимости об объекте недвижимости
Сведения о частях земельного участка

Земельный участок			
(вид объекта недвижимости)			
Лист № __ Раздела 4	Всего листов раздела 4 : __	Всего разделов: __	Всего листов выписки: __
20.09.2021 № 99/2021/418592322			
Кадастровый номер:		47:07:0000000:91500	

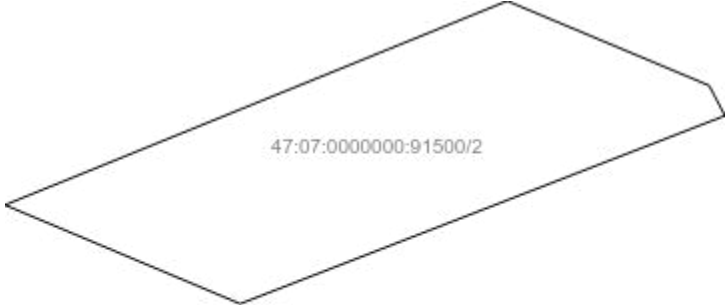
План (чертеж, схема) части земельного участка	Учетный номер части: 47:07:0000000:91500/2
	
Масштаб 1: данные отсутствуют	Условные обозначения:

Государственный регистратор		ФГИС ЕГРН
полное наименование должности	подпись	инициалы, фамилия

М.П.

Выписка из Единого государственного реестра недвижимости об объекте недвижимости
Сведения о частях земельного участка

Земельный участок			
(вид объекта недвижимости)			
Лист № __ Раздела 4	Всего листов раздела 4 : __	Всего разделов: __	Всего листов выписки: __
20.09.2021 № 99/2021/418592322			
Кадастровый номер:		47:07:0000000:91500	

План (чертеж, схема) части земельного участка	Учетный номер части: 47:07:0000000:91500/3
/	
	
Масштаб 1: данные отсутствуют	Условные обозначения:

Государственный регистратор		ФГИС ЕГРН
полное наименование должности	подпись	инициалы, фамилия

М.П.

Выписка из Единого государственного реестра недвижимости об объекте недвижимости
Сведения о частях земельного участка

Земельный участок			
(вид объекта недвижимости)			
Лист № __ Раздела 4	Всего листов раздела 4 : __	Всего разделов: __	Всего листов выписки: __
20.09.2021 № 99/2021/418592322			
Кадастровый номер:		47:07:0000000:91500	

План (чертеж, схема) части земельного участка	Учетный номер части: 47:07:0000000:91500/4
	
Масштаб 1: данные отсутствуют	Условные обозначения:

Государственный регистратор		ФГИС ЕГРН
полное наименование должности	подпись	инициалы, фамилия

М.П.

Выписка из Единого государственного реестра недвижимости об объекте недвижимости
Сведения о частях земельного участка

Земельный участок			
(вид объекта недвижимости)			
Лист № __ Раздела 4	Всего листов раздела 4 : __	Всего разделов: __	Всего листов выписки: __
20.09.2021 № 99/2021/418592322			
Кадастровый номер:		47:07:0000000:91500	

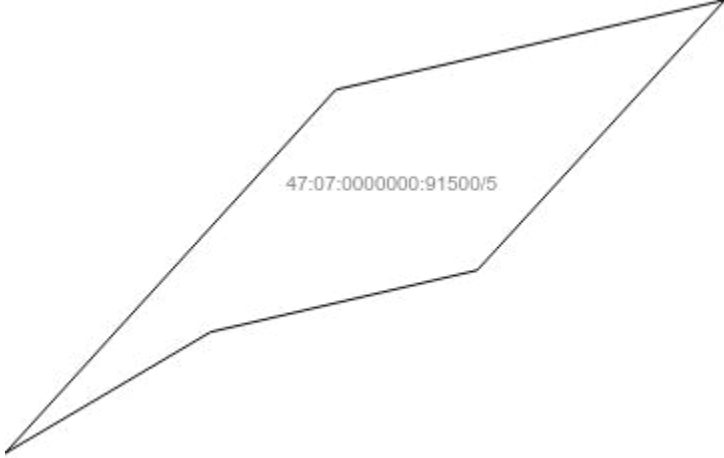
План (чертеж, схема) части земельного участка	Учетный номер части: 47:07:0000000:91500/5
	
Масштаб 1: данные отсутствуют	Условные обозначения:

Государственный регистратор		ФГИС ЕГРН
полное наименование должности	подпись	инициалы, фамилия

М.П.

Выписка из Единого государственного реестра недвижимости об объекте недвижимости
Сведения о частях земельного участка

Земельный участок			
(вид объекта недвижимости)			
Лист № __ Раздела 4	Всего листов раздела 4 : __	Всего разделов: __	Всего листов выписки: __
20.09.2021 № 99/2021/418592322			
Кадастровый номер:		47:07:0000000:91500	

План (чертеж, схема) части земельного участка	Учетный номер части: 47:07:0000000:91500/6
	
Масштаб 1: данные отсутствуют	Условные обозначения:

Государственный регистратор		ФГИС ЕГРН
полное наименование должности	подпись	инициалы, фамилия

М.П.

Выписка из Единого государственного реестра недвижимости об объекте недвижимости
Сведения о частях земельного участка

Земельный участок			
(вид объекта недвижимости)			
Лист № __ Раздела 4.1	Всего листов раздела 4.1 : __	Всего разделов: __	Всего листов выписки: __
20.09.2021 № 99/2021/418592322			
Кадастровый номер:		47:07:0000000:91500	

Учетный номер части	Площадь (м ²)	Содержание ограничения в использовании или ограничения права на объект недвижимости или обременения объекта недвижимости
1	2	3
1	1108	Ограничения прав на земельный участок, предусмотренные статьями 56, 56.1 Земельного кодекса Российской Федерации, 47.07.2.23, Карта (план) № 0012/04-2012 от 21.06.2012
2	1565	Ограничения прав на земельный участок, предусмотренные статьями 56, 56.1 Земельного кодекса Российской Федерации, 47.07.2.85, Карта (план) № 303/2012 от 29.11.2012
3	535	Ограничения прав на земельный участок, предусмотренные статьями 56, 56.1 Земельного кодекса Российской Федерации, 47.07.2.209, Справка о балансовой принадлежности № № ПрЭС/038/951-9 от 04.02.2014
4	880	Ограничения прав на земельный участок, предусмотренные статьями 56, 56.1 Земельного кодекса Российской Федерации, 47.07.2.33, Карта (план) № 0006/04-2012 от 21.06.2012
5	809	Ограничения прав на земельный участок, предусмотренные статьями 56, 56.1 Земельного кодекса Российской Федерации, 47.07.2.208, Справка о балансовой принадлежности № № ПрЭС/038/951-9 от 04.02.2014
6	12	Ограничения прав на земельный участок, предусмотренные статьями 56, 56.1 Земельного кодекса Российской Федерации, 47.07.0.57, Приказ Комитета по культуре Ленинградской области об установлении границ территории объекта культурного наследия регионального значения "Братское захоронение советских воинов, погибших в 1941-44 гг." № 01-03/14-86 от 27.10.2014

Государственный регистратор		ФГИС ЕГРН
полное наименование должности	подпись	инициалы, фамилия

М.П.

Выписка из Единого государственного реестра недвижимости об объекте недвижимости
Сведения о частях земельного участка

Земельный участок				
<small>(вид объекта недвижимости)</small>				
Лист № ___ Раздела 4.2		Всего листов раздела 4.2 : ___		Всего разделов: ___
Всего листов выписки: ___				
20.09.2021 № 99/2021/418592322				
Кадастровый номер:			47:07:0000000:91500	
Сведения о характерных точках границы части (частей) земельного участка				
Учетный номер части: 1				
Система координат: МСК 47 зона 2				
Зона №				
Номер точки	Координаты, м		Описание закрепления на местности	Средняя квадратическая погрешность определения координат характерных точек границы части земельного участка, м
	X	Y		
1	2	3	4	5
38	480633.93	2224260.35	Закрепление отсутствует	0.5
39	480627.96	2224247.23	Закрепление отсутствует	0.5
45	480569.38	2224096.4	Закрепление отсутствует	0.5
46	480566.57	2224097.88	Закрепление отсутствует	0.5
47	480530.11	2224003.72	Закрепление отсутствует	0.5
47	480530.11	2224003.72	Закрепление отсутствует	0.5
82	480526.92	2223955.9	Закрепление отсутствует	0.5
83	480550.36	2223995.09	Закрепление отсутствует	0.5
123	480539.62	2223977.16	данные отсутствуют	данные отсутствуют
124	480528.73	2224001.42	данные отсутствуют	данные отсутствуют
125	480547.78	2224049.35	данные отсутствуют	данные отсутствуют
126	480560.69	2224020.58	данные отсутствуют	данные отсутствуют
127	480580.94	2224070.54	данные отсутствуют	данные отсутствуют
128	480555.38	2224007.49	данные отсутствуют	данные отсутствуют
129	480543	2224037.02	данные отсутствуют	данные отсутствуют
130	480570.35	2224095.89	данные отсутствуют	данные отсутствуют
Государственный регистратор			ФГИС ЕГРН	
полное наименование должности			подпись	
			инициалы, фамилия	

М.П.

Выписка из Единого государственного реестра недвижимости об объекте недвижимости
Сведения о частях земельного участка

Земельный участок			
(вид объекта недвижимости)			
Лист № __ Раздела 4.2	Всего листов раздела 4.2 : __	Всего разделов: __	Всего листов выписки: __
20.09.2021 № 99/2021/418592322			
Кадастровый номер:		47:07:0000000:91500	

Номер точки	Координаты, м		Описание закрепления на местности	Средняя квадратическая погрешность определения координат характерных точек границы части земельного участка, м
	X	Y		
1	2	3	4	5
131	139025.38	122753.89	данные отсутствуют	данные отсутствуют
132	139037.78	122760.55	данные отсутствуют	0.1
133	139038.41	122760.65	данные отсутствуют	данные отсутствуют
134	138926.3	122694.4	Закрепление отсутствует	0.5
135	138915.83	122678.37	данные отсутствуют	данные отсутствуют
136	138897.63	122691.79	данные отсутствуют	данные отсутствуют
137	138908.7	122707.64	Закрепление отсутствует	0.5
138	138909.19	122708.11	данные отсутствуют	данные отсутствуют
139	138923.12	122697.83	данные отсутствуют	0.1
140	138957.64	122717.24	данные отсутствуют	данные отсутствуют
141	480526.7	2223955.68	данные отсутствуют	данные отсутствуют
142	480526.68	2223955.82	данные отсутствуют	данные отсутствуют
143	480512.89	2223974.76	данные отсутствуют	данные отсутствуют
144	480532.69	2224010.41	данные отсутствуют	данные отсутствуют
145	480547.43	2223990.19	данные отсутствуют	данные отсутствуют
146	480347.86	2223788.22	данные отсутствуют	данные отсутствуют
147	480359.54	2223808.05	данные отсутствуют	0.1

Государственный регистратор		ФГИС ЕГРН
полное наименование должности	подпись	инициалы, фамилия

М.П.

Выписка из Единого государственного реестра недвижимости об объекте недвижимости
Сведения о частях земельного участка

Земельный участок			
<small>(вид объекта недвижимости)</small>			
Лист № ___ Раздела 4.2	Всего листов раздела 4.2 : ___	Всего разделов: ___	Всего листов выписки: ___
20.09.2021 № 99/2021/418592322			
Кадастровый номер:		47:07:0000000:91500	

Номер точки	Координаты, м		Описание закрепления на местности	Средняя квадратическая погрешность определения координат характерных точек границы части земельного участка, м
	X	Y		
1	2	3	4	5
148	480365.47	2223833.74	данные отсутствуют	данные отсутствуют
149	480391.48	2223857.63	данные отсутствуют	данные отсутствуют
150	480382.84	2223820.1	данные отсутствуют	данные отсутствуют
151	480628.38	2224246.63	данные отсутствуют	0.25
152	480627.77	2224246.9	данные отсутствуют	данные отсутствуют
153	480634.49	2224261.62	данные отсутствуют	данные отсутствуют
154	480635.28	2224261.25	данные отсутствуют	0.25

Государственный регистратор		ФГИС ЕГРН
полное наименование должности	подпись	инициалы, фамилия

М.П.

Выписка из Единого государственного реестра недвижимости об объекте недвижимости
Сведения о частях земельного участка

Земельный участок				
(вид объекта недвижимости)				
Лист № __ Раздела 4.2		Всего листов раздела 4.2 : __		Всего разделов: __
Всего листов выписки: __				
20.09.2021 № 99/2021/418592322				
Кадастровый номер:			47:07:0000000:91500	
Сведения о характерных точках границы части (частей) земельного участка				
Учетный номер части: 2				
Система координат: МСК 47 зона 2				
Зона №				
Номер точки	Координаты, м		Описание закрепления на местности	Средняя квадратическая погрешность определения координат характерных точек границы части земельного участка, м
	X	Y		
1	2	3	4	5
38	480633.93	2224260.35	Закрепление отсутствует	0.5
39	480627.96	2224247.23	Закрепление отсутствует	0.5
45	480569.38	2224096.4	Закрепление отсутствует	0.5
46	480566.57	2224097.88	Закрепление отсутствует	0.5
47	480530.11	2224003.72	Закрепление отсутствует	0.5
47	480530.11	2224003.72	Закрепление отсутствует	0.5
82	480526.92	2223955.9	Закрепление отсутствует	0.5
83	480550.36	2223995.09	Закрепление отсутствует	0.5
123	480539.62	2223977.16	данные отсутствуют	данные отсутствуют
124	480528.73	2224001.42	данные отсутствуют	данные отсутствуют
125	480547.78	2224049.35	данные отсутствуют	данные отсутствуют
126	480560.69	2224020.58	данные отсутствуют	данные отсутствуют
127	480580.94	2224070.54	данные отсутствуют	данные отсутствуют
128	480555.38	2224007.49	данные отсутствуют	данные отсутствуют
129	480543	2224037.02	данные отсутствуют	данные отсутствуют
130	480570.35	2224095.89	данные отсутствуют	данные отсутствуют
Государственный регистратор			ФГИС ЕГРН	
полное наименование должности			подпись	
			инициалы, фамилия	

М.П.

Выписка из Единого государственного реестра недвижимости об объекте недвижимости
Сведения о частях земельного участка

Земельный участок			
(вид объекта недвижимости)			
Лист № __ Раздела 4.2	Всего листов раздела 4.2 : __	Всего разделов: __	Всего листов выписки: __
20.09.2021 № 99/2021/418592322			
Кадастровый номер:		47:07:0000000:91500	

Номер точки	Координаты, м		Описание закрепления на местности	Средняя квадратическая погрешность определения координат характерных точек границы части земельного участка, м
	X	Y		
1	2	3	4	5
131	139025.38	122753.89	данные отсутствуют	данные отсутствуют
132	139037.78	122760.55	данные отсутствуют	0.1
133	139038.41	122760.65	данные отсутствуют	данные отсутствуют
134	138926.3	122694.4	Закрепление отсутствует	0.5
135	138915.83	122678.37	данные отсутствуют	данные отсутствуют
136	138897.63	122691.79	данные отсутствуют	данные отсутствуют
137	138908.7	122707.64	Закрепление отсутствует	0.5
138	138909.19	122708.11	данные отсутствуют	данные отсутствуют
139	138923.12	122697.83	данные отсутствуют	0.1
140	138957.64	122717.24	данные отсутствуют	данные отсутствуют
141	480526.7	2223955.68	данные отсутствуют	данные отсутствуют
142	480526.68	2223955.82	данные отсутствуют	данные отсутствуют
143	480512.89	2223974.76	данные отсутствуют	данные отсутствуют
144	480532.69	2224010.41	данные отсутствуют	данные отсутствуют
145	480547.43	2223990.19	данные отсутствуют	данные отсутствуют
146	480347.86	2223788.22	данные отсутствуют	данные отсутствуют
147	480359.54	2223808.05	данные отсутствуют	0.1

Государственный регистратор		ФГИС ЕГРН
полное наименование должности	подпись	инициалы, фамилия

М.П.

Выписка из Единого государственного реестра недвижимости об объекте недвижимости
Сведения о частях земельного участка

Земельный участок			
<small>(вид объекта недвижимости)</small>			
Лист № ___ Раздела 4.2	Всего листов раздела 4.2 : ___	Всего разделов: ___	Всего листов выписки: ___
20.09.2021 № 99/2021/418592322			
Кадастровый номер:		47:07:0000000:91500	

Номер точки	Координаты, м		Описание закрепления на местности	Средняя квадратическая погрешность определения координат характерных точек границы части земельного участка, м
	X	Y		
1	2	3	4	5
148	480365.47	2223833.74	данные отсутствуют	данные отсутствуют
149	480391.48	2223857.63	данные отсутствуют	данные отсутствуют
150	480382.84	2223820.1	данные отсутствуют	данные отсутствуют
151	480628.38	2224246.63	данные отсутствуют	0.25
152	480627.77	2224246.9	данные отсутствуют	данные отсутствуют
153	480634.49	2224261.62	данные отсутствуют	данные отсутствуют
154	480635.28	2224261.25	данные отсутствуют	0.25

Государственный регистратор		ФГИС ЕГРН
полное наименование должности	подпись	инициалы, фамилия

М.П.

Выписка из Единого государственного реестра недвижимости об объекте недвижимости
Сведения о частях земельного участка

Земельный участок				
(вид объекта недвижимости)				
Лист № ___ Раздела 4.2		Всего листов раздела 4.2 : ___		Всего разделов: ___
Всего листов выписки: ___				
20.09.2021 № 99/2021/418592322				
Кадастровый номер:			47:07:0000000:91500	
Сведения о характерных точках границы части (частей) земельного участка				
Учетный номер части: 3				
Система координат: МСК-64				
Зона №				
Номер точки	Координаты, м		Описание закрепления на местности	Средняя квадратическая погрешность определения координат характерных точек границы части земельного участка, м
	X	Y		
1	2	3	4	5
38	480633.93	2224260.35	Закрепление отсутствует	0.5
39	480627.96	2224247.23	Закрепление отсутствует	0.5
45	480569.38	2224096.4	Закрепление отсутствует	0.5
46	480566.57	2224097.88	Закрепление отсутствует	0.5
47	480530.11	2224003.72	Закрепление отсутствует	0.5
47	480530.11	2224003.72	Закрепление отсутствует	0.5
82	480526.92	2223955.9	Закрепление отсутствует	0.5
83	480550.36	2223995.09	Закрепление отсутствует	0.5
123	480539.62	2223977.16	данные отсутствуют	данные отсутствуют
124	480528.73	2224001.42	данные отсутствуют	данные отсутствуют
125	480547.78	2224049.35	данные отсутствуют	данные отсутствуют
126	480560.69	2224020.58	данные отсутствуют	данные отсутствуют
127	480580.94	2224070.54	данные отсутствуют	данные отсутствуют
128	480555.38	2224007.49	данные отсутствуют	данные отсутствуют
129	480543	2224037.02	данные отсутствуют	данные отсутствуют
130	480570.35	2224095.89	данные отсутствуют	данные отсутствуют
Государственный регистратор			ФГИС ЕГРН	
полное наименование должности			подпись	
			инициалы, фамилия	

М.П.

Выписка из Единого государственного реестра недвижимости об объекте недвижимости
Сведения о частях земельного участка

Земельный участок			
(вид объекта недвижимости)			
Лист № __ Раздела 4.2	Всего листов раздела 4.2 : __	Всего разделов: __	Всего листов выписки: __
20.09.2021 № 99/2021/418592322			
Кадастровый номер:		47:07:0000000:91500	

Номер точки	Координаты, м		Описание закрепления на местности	Средняя квадратическая погрешность определения координат характерных точек границы части земельного участка, м
	X	Y		
1	2	3	4	5
131	139025.38	122753.89	данные отсутствуют	данные отсутствуют
132	139037.78	122760.55	данные отсутствуют	0.1
133	139038.41	122760.65	данные отсутствуют	данные отсутствуют
134	138926.3	122694.4	Закрепление отсутствует	0.5
135	138915.83	122678.37	данные отсутствуют	данные отсутствуют
136	138897.63	122691.79	данные отсутствуют	данные отсутствуют
137	138908.7	122707.64	Закрепление отсутствует	0.5
138	138909.19	122708.11	данные отсутствуют	данные отсутствуют
139	138923.12	122697.83	данные отсутствуют	0.1
140	138957.64	122717.24	данные отсутствуют	данные отсутствуют
141	480526.7	2223955.68	данные отсутствуют	данные отсутствуют
142	480526.68	2223955.82	данные отсутствуют	данные отсутствуют
143	480512.89	2223974.76	данные отсутствуют	данные отсутствуют
144	480532.69	2224010.41	данные отсутствуют	данные отсутствуют
145	480547.43	2223990.19	данные отсутствуют	данные отсутствуют
146	480347.86	2223788.22	данные отсутствуют	данные отсутствуют
147	480359.54	2223808.05	данные отсутствуют	0.1

Государственный регистратор		ФГИС ЕГРН
полное наименование должности	подпись	инициалы, фамилия

М.П.

Выписка из Единого государственного реестра недвижимости об объекте недвижимости
Сведения о частях земельного участка

Земельный участок			
<small>(вид объекта недвижимости)</small>			
Лист № ___ Раздела 4.2	Всего листов раздела 4.2 : ___	Всего разделов: ___	Всего листов выписки: ___
20.09.2021 № 99/2021/418592322			
Кадастровый номер:		47:07:0000000:91500	

Номер точки	Координаты, м		Описание закрепления на местности	Средняя квадратическая погрешность определения координат характерных точек границы части земельного участка, м
	X	Y		
1	2	3	4	5
148	480365.47	2223833.74	данные отсутствуют	данные отсутствуют
149	480391.48	2223857.63	данные отсутствуют	данные отсутствуют
150	480382.84	2223820.1	данные отсутствуют	данные отсутствуют
151	480628.38	2224246.63	данные отсутствуют	0.25
152	480627.77	2224246.9	данные отсутствуют	данные отсутствуют
153	480634.49	2224261.62	данные отсутствуют	данные отсутствуют
154	480635.28	2224261.25	данные отсутствуют	0.25

Государственный регистратор		ФГИС ЕГРН
полное наименование должности	подпись	инициалы, фамилия

М.П.

Выписка из Единого государственного реестра недвижимости об объекте недвижимости
Сведения о частях земельного участка

Земельный участок				
(вид объекта недвижимости)				
Лист № __ Раздела 4.2		Всего листов раздела 4.2 : __		Всего разделов: __
Всего листов выписки: __				
20.09.2021 № 99/2021/418592322				
Кадастровый номер:			47:07:0000000:91500	
Сведения о характерных точках границы части (частей) земельного участка				
Учетный номер части: 4				
Система координат: МСК 47 зона 2				
Зона №				
Номер точки	Координаты, м		Описание закрепления на местности	Средняя квадратическая погрешность определения координат характерных точек границы части земельного участка, м
	X	Y		
1	2	3	4	5
38	480633.93	2224260.35	Закрепление отсутствует	0.5
39	480627.96	2224247.23	Закрепление отсутствует	0.5
45	480569.38	2224096.4	Закрепление отсутствует	0.5
46	480566.57	2224097.88	Закрепление отсутствует	0.5
47	480530.11	2224003.72	Закрепление отсутствует	0.5
47	480530.11	2224003.72	Закрепление отсутствует	0.5
82	480526.92	2223955.9	Закрепление отсутствует	0.5
83	480550.36	2223995.09	Закрепление отсутствует	0.5
123	480539.62	2223977.16	данные отсутствуют	данные отсутствуют
124	480528.73	2224001.42	данные отсутствуют	данные отсутствуют
125	480547.78	2224049.35	данные отсутствуют	данные отсутствуют
126	480560.69	2224020.58	данные отсутствуют	данные отсутствуют
127	480580.94	2224070.54	данные отсутствуют	данные отсутствуют
128	480555.38	2224007.49	данные отсутствуют	данные отсутствуют
129	480543	2224037.02	данные отсутствуют	данные отсутствуют
130	480570.35	2224095.89	данные отсутствуют	данные отсутствуют
Государственный регистратор			ФГИС ЕГРН	
полное наименование должности			подпись	
			инициалы, фамилия	

М.П.

Выписка из Единого государственного реестра недвижимости об объекте недвижимости
Сведения о частях земельного участка

Земельный участок			
(вид объекта недвижимости)			
Лист № __ Раздела 4.2	Всего листов раздела 4.2 : __	Всего разделов: __	Всего листов выписки: __
20.09.2021 № 99/2021/418592322			
Кадастровый номер:		47:07:0000000:91500	

Номер точки	Координаты, м		Описание закрепления на местности	Средняя квадратическая погрешность определения координат характерных точек границы части земельного участка, м
	X	Y		
1	2	3	4	5
131	139025.38	122753.89	данные отсутствуют	данные отсутствуют
132	139037.78	122760.55	данные отсутствуют	0.1
133	139038.41	122760.65	данные отсутствуют	данные отсутствуют
134	138926.3	122694.4	Закрепление отсутствует	0.5
135	138915.83	122678.37	данные отсутствуют	данные отсутствуют
136	138897.63	122691.79	данные отсутствуют	данные отсутствуют
137	138908.7	122707.64	Закрепление отсутствует	0.5
138	138909.19	122708.11	данные отсутствуют	данные отсутствуют
139	138923.12	122697.83	данные отсутствуют	0.1
140	138957.64	122717.24	данные отсутствуют	данные отсутствуют
141	480526.7	2223955.68	данные отсутствуют	данные отсутствуют
142	480526.68	2223955.82	данные отсутствуют	данные отсутствуют
143	480512.89	2223974.76	данные отсутствуют	данные отсутствуют
144	480532.69	2224010.41	данные отсутствуют	данные отсутствуют
145	480547.43	2223990.19	данные отсутствуют	данные отсутствуют
146	480347.86	2223788.22	данные отсутствуют	данные отсутствуют
147	480359.54	2223808.05	данные отсутствуют	0.1

Государственный регистратор		ФГИС ЕГРН
полное наименование должности	подпись	инициалы, фамилия

М.П.

Выписка из Единого государственного реестра недвижимости об объекте недвижимости
Сведения о частях земельного участка

Земельный участок			
<small>(вид объекта недвижимости)</small>			
Лист № __ Раздела 4.2	Всего листов раздела 4.2 : __	Всего разделов: __	Всего листов выписки: __
20.09.2021 № 99/2021/418592322			
Кадастровый номер:		47:07:0000000:91500	

Номер точки	Координаты, м		Описание закрепления на местности	Средняя квадратическая погрешность определения координат характерных точек границы части земельного участка, м
	X	Y		
1	2	3	4	5
148	480365.47	2223833.74	данные отсутствуют	данные отсутствуют
149	480391.48	2223857.63	данные отсутствуют	данные отсутствуют
150	480382.84	2223820.1	данные отсутствуют	данные отсутствуют
151	480628.38	2224246.63	данные отсутствуют	0.25
152	480627.77	2224246.9	данные отсутствуют	данные отсутствуют
153	480634.49	2224261.62	данные отсутствуют	данные отсутствуют
154	480635.28	2224261.25	данные отсутствуют	0.25

Государственный регистратор		ФГИС ЕГРН
полное наименование должности	подпись	инициалы, фамилия

М.П.

Выписка из Единого государственного реестра недвижимости об объекте недвижимости
Сведения о частях земельного участка

Земельный участок				
<small>(вид объекта недвижимости)</small>				
Лист № __ Раздела 4.2		Всего листов раздела 4.2 : __		Всего разделов: __
Всего листов выписки: __				
20.09.2021 № 99/2021/418592322				
Кадастровый номер:			47:07:0000000:91500	
Сведения о характерных точках границы части (частей) земельного участка				
Учетный номер части: 5				
Система координат: МСК 47 зона 2				
Зона №				
Номер точки	Координаты, м		Описание закрепления на местности	Средняя квадратическая погрешность определения координат характерных точек границы части земельного участка, м
	X	Y		
1	2	3	4	5
38	480633.93	2224260.35	Закрепление отсутствует	0.5
39	480627.96	2224247.23	Закрепление отсутствует	0.5
45	480569.38	2224096.4	Закрепление отсутствует	0.5
46	480566.57	2224097.88	Закрепление отсутствует	0.5
47	480530.11	2224003.72	Закрепление отсутствует	0.5
47	480530.11	2224003.72	Закрепление отсутствует	0.5
82	480526.92	2223955.9	Закрепление отсутствует	0.5
83	480550.36	2223995.09	Закрепление отсутствует	0.5
123	480539.62	2223977.16	данные отсутствуют	данные отсутствуют
124	480528.73	2224001.42	данные отсутствуют	данные отсутствуют
125	480547.78	2224049.35	данные отсутствуют	данные отсутствуют
126	480560.69	2224020.58	данные отсутствуют	данные отсутствуют
127	480580.94	2224070.54	данные отсутствуют	данные отсутствуют
128	480555.38	2224007.49	данные отсутствуют	данные отсутствуют
129	480543	2224037.02	данные отсутствуют	данные отсутствуют
130	480570.35	2224095.89	данные отсутствуют	данные отсутствуют
Государственный регистратор			ФГИС ЕГРН	
полное наименование должности			подпись	
			инициалы, фамилия	

М.П.

Выписка из Единого государственного реестра недвижимости об объекте недвижимости
Сведения о частях земельного участка

Земельный участок			
(вид объекта недвижимости)			
Лист № __ Раздела 4.2	Всего листов раздела 4.2 : __	Всего разделов: __	Всего листов выписки: __
20.09.2021 № 99/2021/418592322			
Кадастровый номер:		47:07:0000000:91500	

Номер точки	Координаты, м		Описание закрепления на местности	Средняя квадратическая погрешность определения координат характерных точек границы части земельного участка, м
	X	Y		
1	2	3	4	5
131	139025.38	122753.89	данные отсутствуют	данные отсутствуют
132	139037.78	122760.55	данные отсутствуют	0.1
133	139038.41	122760.65	данные отсутствуют	данные отсутствуют
134	138926.3	122694.4	Закрепление отсутствует	0.5
135	138915.83	122678.37	данные отсутствуют	данные отсутствуют
136	138897.63	122691.79	данные отсутствуют	данные отсутствуют
137	138908.7	122707.64	Закрепление отсутствует	0.5
138	138909.19	122708.11	данные отсутствуют	данные отсутствуют
139	138923.12	122697.83	данные отсутствуют	0.1
140	138957.64	122717.24	данные отсутствуют	данные отсутствуют
141	480526.7	2223955.68	данные отсутствуют	данные отсутствуют
142	480526.68	2223955.82	данные отсутствуют	данные отсутствуют
143	480512.89	2223974.76	данные отсутствуют	данные отсутствуют
144	480532.69	2224010.41	данные отсутствуют	данные отсутствуют
145	480547.43	2223990.19	данные отсутствуют	данные отсутствуют
146	480347.86	2223788.22	данные отсутствуют	данные отсутствуют
147	480359.54	2223808.05	данные отсутствуют	0.1

Государственный регистратор		ФГИС ЕГРН
полное наименование должности	подпись	инициалы, фамилия

М.П.

Выписка из Единого государственного реестра недвижимости об объекте недвижимости
Сведения о частях земельного участка

Земельный участок			
<small>(вид объекта недвижимости)</small>			
Лист № __ Раздела 4.2	Всего листов раздела 4.2 : __	Всего разделов: __	Всего листов выписки: __
20.09.2021 № 99/2021/418592322			
Кадастровый номер:		47:07:0000000:91500	

Номер точки	Координаты, м		Описание закрепления на местности	Средняя квадратическая погрешность определения координат характерных точек границы части земельного участка, м
	X	Y		
1	2	3	4	5
148	480365.47	2223833.74	данные отсутствуют	данные отсутствуют
149	480391.48	2223857.63	данные отсутствуют	данные отсутствуют
150	480382.84	2223820.1	данные отсутствуют	данные отсутствуют
151	480628.38	2224246.63	данные отсутствуют	0.25
152	480627.77	2224246.9	данные отсутствуют	данные отсутствуют
153	480634.49	2224261.62	данные отсутствуют	данные отсутствуют
154	480635.28	2224261.25	данные отсутствуют	0.25

Государственный регистратор		ФГИС ЕГРН
полное наименование должности	подпись	инициалы, фамилия

М.П.

Выписка из Единого государственного реестра недвижимости об объекте недвижимости
Сведения о частях земельного участка

Земельный участок				
<small>(вид объекта недвижимости)</small>				
Лист № __ Раздела 4.2		Всего листов раздела 4.2 : __		Всего разделов: __
Всего листов выписки: __				
20.09.2021 № 99/2021/418592322				
Кадастровый номер:			47:07:0000000:91500	
Сведения о характерных точках границы части (частей) земельного участка				
Учетный номер части: 6				
Система координат: МСК 47 зона 2				
Зона №				
Номер точки	Координаты, м		Описание закрепления на местности	Средняя квадратическая погрешность определения координат характерных точек границы части земельного участка, м
	X	Y		
1	2	3	4	5
38	480633.93	2224260.35	Закрепление отсутствует	0.5
39	480627.96	2224247.23	Закрепление отсутствует	0.5
45	480569.38	2224096.4	Закрепление отсутствует	0.5
46	480566.57	2224097.88	Закрепление отсутствует	0.5
47	480530.11	2224003.72	Закрепление отсутствует	0.5
47	480530.11	2224003.72	Закрепление отсутствует	0.5
82	480526.92	2223955.9	Закрепление отсутствует	0.5
83	480550.36	2223995.09	Закрепление отсутствует	0.5
123	480539.62	2223977.16	данные отсутствуют	данные отсутствуют
124	480528.73	2224001.42	данные отсутствуют	данные отсутствуют
125	480547.78	2224049.35	данные отсутствуют	данные отсутствуют
126	480560.69	2224020.58	данные отсутствуют	данные отсутствуют
127	480580.94	2224070.54	данные отсутствуют	данные отсутствуют
128	480555.38	2224007.49	данные отсутствуют	данные отсутствуют
129	480543	2224037.02	данные отсутствуют	данные отсутствуют
130	480570.35	2224095.89	данные отсутствуют	данные отсутствуют
Государственный регистратор			ФГИС ЕГРН	
полное наименование должности			подпись	
			инициалы, фамилия	

М.П.

Выписка из Единого государственного реестра недвижимости об объекте недвижимости
Сведения о частях земельного участка

Земельный участок			
(вид объекта недвижимости)			
Лист № __ Раздела 4.2	Всего листов раздела 4.2 : __	Всего разделов: __	Всего листов выписки: __
20.09.2021 № 99/2021/418592322			
Кадастровый номер:		47:07:0000000:91500	

Номер точки	Координаты, м		Описание закрепления на местности	Средняя квадратическая погрешность определения координат характерных точек границы части земельного участка, м
	X	Y		
1	2	3	4	5
131	139025.38	122753.89	данные отсутствуют	данные отсутствуют
132	139037.78	122760.55	данные отсутствуют	0.1
133	139038.41	122760.65	данные отсутствуют	данные отсутствуют
134	138926.3	122694.4	Закрепление отсутствует	0.5
135	138915.83	122678.37	данные отсутствуют	данные отсутствуют
136	138897.63	122691.79	данные отсутствуют	данные отсутствуют
137	138908.7	122707.64	Закрепление отсутствует	0.5
138	138909.19	122708.11	данные отсутствуют	данные отсутствуют
139	138923.12	122697.83	данные отсутствуют	0.1
140	138957.64	122717.24	данные отсутствуют	данные отсутствуют
141	480526.7	2223955.68	данные отсутствуют	данные отсутствуют
142	480526.68	2223955.82	данные отсутствуют	данные отсутствуют
143	480512.89	2223974.76	данные отсутствуют	данные отсутствуют
144	480532.69	2224010.41	данные отсутствуют	данные отсутствуют
145	480547.43	2223990.19	данные отсутствуют	данные отсутствуют
146	480347.86	2223788.22	данные отсутствуют	данные отсутствуют
147	480359.54	2223808.05	данные отсутствуют	0.1

Государственный регистратор		ФГИС ЕГРН
полное наименование должности	подпись	инициалы, фамилия

М.П.

Выписка из Единого государственного реестра недвижимости об объекте недвижимости
Сведения о частях земельного участка

Земельный участок			
<small>(вид объекта недвижимости)</small>			
Лист № ___ Раздела 4.2	Всего листов раздела 4.2 : ___	Всего разделов: ___	Всего листов выписки: ___
20.09.2021 № 99/2021/418592322			
Кадастровый номер:		47:07:0000000:91500	

Номер точки	Координаты, м		Описание закрепления на местности	Средняя квадратическая погрешность определения координат характерных точек границы части земельного участка, м
	X	Y		
1	2	3	4	5
148	480365.47	2223833.74	данные отсутствуют	данные отсутствуют
149	480391.48	2223857.63	данные отсутствуют	данные отсутствуют
150	480382.84	2223820.1	данные отсутствуют	данные отсутствуют
151	480628.38	2224246.63	данные отсутствуют	0.25
152	480627.77	2224246.9	данные отсутствуют	данные отсутствуют
153	480634.49	2224261.62	данные отсутствуют	данные отсутствуют
154	480635.28	2224261.25	данные отсутствуют	0.25

Государственный регистратор		ФГИС ЕГРН
полное наименование должности	подпись	инициалы, фамилия

М.П.

Выписка из Единого государственного реестра недвижимости об объекте недвижимости
Сведения о характеристиках объекта недвижимости

На основании запроса от 20.09.2021 г., поступившего на рассмотрение 20.09.2021 г., сообщаем, что согласно записям Единого государственного реестра недвижимости:

Земельный участок			
(вид объекта недвижимости)			
Лист № ___ Раздела 1	Всего листов раздела 1 : ___	Всего разделов: ___	Всего листов выписки: ___
20.09.2021 № 99/2021/418590614			
Кадастровый номер:		47:07:0000000:91519	

Номер кадастрового квартала:	47:07:0000000
Дата присвоения кадастрового номера:	24.11.2016
Ранее присвоенный государственный учетный номер:	данные отсутствуют
Адрес:	Ленинградская область, Всеволожский р-н, Куйвозовское сельское поселение
Площадь:	73766 +/- 475 кв. м
Кадастровая стоимость, руб.:	422679.18
Кадастровые номера расположенных в пределах земельного участка объектов недвижимости:	47:07:0000000:89779, 47:07:0000000:89011
Кадастровые номера объектов недвижимости, из которых образован объект недвижимости:	данные отсутствуют
Кадастровые номера образованных объектов недвижимости:	данные отсутствуют
Сведения о включении объекта недвижимости в состав предприятия как имущественного комплекса:	

Государственный регистратор		ФГИС ЕГРН
полное наименование должности	подпись	инициалы, фамилия

М.П.

Выписка из Единого государственного реестра недвижимости об объекте недвижимости
Сведения о характеристиках объекта недвижимости

Земельный участок			
(вид объекта недвижимости)			
Лист № __ Раздела 1	Всего листов раздела 1 : __	Всего разделов: __	Всего листов выписки: __
20.09.2021 № 99/2021/418590614			
Кадастровый номер:		47:07:0000000:91519	

Категория земель:	Земли промышленности, энергетики, транспорта, связи, радиовещания, телевидения, информатики, земли для обеспечения космической деятельности, земли обороны, безопасности и земли иного специального назначения
Виды разрешенного использования:	размещение и эксплуатация дороги общего пользования
Сведения о кадастровом инженере:	Бревдо Олег Моисеевич №78-11-0321
Сведения о лесах, водных объектах и об иных природных объектах, расположенных в пределах земельного участка:	данные отсутствуют
Сведения о том, что земельный участок полностью или частично расположен в границах зоны с особыми условиями использования территории или территории объекта культурного наследия	данные отсутствуют
Сведения о том, что земельный участок расположен в границах особой экономической зоны, территории опережающего социально-экономического развития, зоны территориального развития в Российской Федерации, игровой зоны:	данные отсутствуют
Сведения о том, что земельный участок расположен в границах особо охраняемой природной территории, охотничьих угодий, лесничеств, лесопарков:	данные отсутствуют
Сведения о результатах проведения государственного земельного надзора:	данные отсутствуют
Сведения о расположении земельного участка в границах территории, в отношении которой утвержден проект межевания территории:	данные отсутствуют

Государственный регистратор		ФГИС ЕГРН
полное наименование должности	подпись	инициалы, фамилия

М.П.

Выписка из Единого государственного реестра недвижимости об объекте недвижимости
Сведения о характеристиках объекта недвижимости

Земельный участок			
(вид объекта недвижимости)			
Лист № __ Раздела 1	Всего листов раздела 1 : __	Всего разделов: __	Всего листов выписки: __
20.09.2021 № 99/2021/418590614			
Кадастровый номер:		47:07:0000000:91519	

Условный номер земельного участка:	данные отсутствуют
Сведения о принятии акта и (или) заключении договора, предусматривающих предоставление в соответствии с земельным законодательством исполнительным органом государственной власти или органом местного самоуправления находящегося в государственной или муниципальной собственности земельного участка для строительства наемного дома социального использования или наемного дома коммерческого использования:	данные отсутствуют
Сведения о том, что земельный участок или земельные участки образованы на основании решения об изъятии земельного участка и (или) расположенного на нем объекта недвижимости для государственных или муниципальных нужд:	данные отсутствуют
Сведения о том, что земельный участок образован из земель или земельного участка, государственная собственность на которые не разграничена:	данные отсутствуют
Сведения о наличии земельного спора о местоположении границ земельных участков:	данные отсутствуют
Статус записи об объекте недвижимости:	Сведения об объекте недвижимости имеют статус "актуальные"
Особые отметки:	Посредством данного земельного участка обеспечен доступ к земельному участку (земельным участкам) с кадастровым номером (кадастровыми номерами) 47:07:0120001:1026, 47:07:0120001:1289, 47:07:0120001:1294, 47:07:0120001:1310, 47:07:0120001:1311, 47:07:0120001:1530, 47:07:0120001:1531, 47:07:0120001:1532, 47:07:0120001:1535, 47:07:0120001:1545, 47:07:0120001:1546, 47:07:0120001:1553, 47:07:0120001:1554, 47:07:0120001:1555, 47:07:0120001:1749. Сведения о видах разрешенного использования имеют статус «Актуальные незасвидетельствованные». Право (ограничение права, обременение объекта недвижимости) зарегистрировано на данный объект недвижимости с видами разрешенного использования «Для размещения объектов транспорта».
Получатель выписки:	Юркин Илья Олегович

Государственный регистратор		ФГИС ЕГРН
полное наименование должности	подпись	инициалы, фамилия

Выписка из Единого государственного реестра недвижимости об объекте недвижимости
Сведения о зарегистрированных правах

Земельный участок	
(вид объекта недвижимости)	
Лист № ___ Раздела <u>2</u>	Всего листов раздела <u>2</u> : ___
Всего разделов: ___	
Всего листов выписки: ___	
20.09.2021 № 99/2021/418590614	
Кадастровый номер:	47:07:0000000:91519
1. Правообладатель (правообладатели):	1.1. Российская Федерация
2. Вид, номер и дата государственной регистрации права:	2.1. Собственность, № 47:07:0000000:91519-47/001/2018-3 от 10.10.2018
3. Ограничение прав и обременение объекта недвижимости:	не зарегистрировано
1. Правообладатель (правообладатели):	1.2. Федеральное казенное учреждение "Управление федеральных автомобильных дорог "Северо-Запад" имени Н.В. Смирнова Федерального дорожного агентства", ИНН: 7826062821
2. Вид, номер и дата государственной регистрации права:	2.2. Постоянное (бессрочное) пользование, № 47:07:0000000:91519-47/001/2018-4 от 12.10.2018
3. Ограничение прав и обременение объекта недвижимости:	не зарегистрировано
4. Договоры участия в долевом строительстве:	не зарегистрировано
5. Заявленные в судебном порядке права требования:	данные отсутствуют
6. Сведения о возражении в отношении зарегистрированного права:	данные отсутствуют
7. Сведения о наличии решения об изъятии объекта недвижимости для государственных и муниципальных нужд:	данные отсутствуют
8. Сведения о невозможности государственной регистрации без личного участия правообладателя или его законного представителя:	
9. Правопритязания и сведения о наличии поступивших, но не рассмотренных заявлений о проведении государственной регистрации права (перехода, прекращения права), ограничения права или обременения объекта недвижимости, сделки в отношении объекта недвижимости:	данные отсутствуют
10. Сведения об осуществлении государственной регистрации сделки, права, ограничения права без необходимого в силу закона согласия третьего лица, органа:	данные отсутствуют
11. Сведения о невозможности государственной регистрации перехода, прекращения, ограничения права на земельный участок из земель сельскохозяйственного назначения:	

Государственный регистратор		ФГИС ЕГРН
полное наименование должности	подпись	инициалы, фамилия

М.П.

Выписка из Единого государственного реестра недвижимости об объекте недвижимости
Описание местоположения земельного участка

Земельный участок			
(вид объекта недвижимости)			
Лист № ___ Раздела 3	Всего листов раздела 3 : ___	Всего разделов: ___	Всего листов выписки: ___
20.09.2021 № 99/2021/418590614			
Кадастровый номер:		47:07:0000000:91519	

План (чертеж, схема) земельного участка			
Масштаб 1: данные отсутствуют	Условные обозначения:		

Государственный регистратор		ФГИС ЕГРН
полное наименование должности	подпись	инициалы, фамилия

М.П.

Выписка из Единого государственного реестра недвижимости об объекте недвижимости
Описание местоположения земельного участка

Земельный участок			
<small>(вид объекта недвижимости)</small>			
Лист № __ Раздела 3.1	Всего листов раздела 3.1 : __	Всего разделов: __	Всего листов выписки: __
20.09.2021 № 99/2021/418590614			
Кадастровый номер:		47:07:0000000:91519	

Описание местоположения границ земельного участка							
Номер п/п	Номер точки		Дирекционный угол	Горизонтальное проложение, м	Описание закрепления на местности	Кадастровые номера смежных участков	Сведения об адресах правообладателей смежных земельных участков
	начальная	конечная					
1	2	3	4	5	6	7	8
1	1	2	данные отсутствуют	данные отсутствуют	данные отсутствуют	данные отсутствуют	данные отсутствуют
2	2	3	данные отсутствуют	данные отсутствуют	данные отсутствуют	данные отсутствуют	данные отсутствуют
3	3	4	данные отсутствуют	данные отсутствуют	данные отсутствуют	данные отсутствуют	данные отсутствуют
4	4	5	данные отсутствуют	данные отсутствуют	данные отсутствуют	данные отсутствуют	данные отсутствуют
5	5	6	данные отсутствуют	данные отсутствуют	данные отсутствуют	данные отсутствуют	данные отсутствуют
6	6	7	данные отсутствуют	данные отсутствуют	данные отсутствуют	данные отсутствуют	данные отсутствуют
7	7	8	данные отсутствуют	данные отсутствуют	данные отсутствуют	данные отсутствуют	данные отсутствуют
8	8	9	данные отсутствуют	данные отсутствуют	данные отсутствуют	данные отсутствуют	данные отсутствуют
9	9	10	данные отсутствуют	данные отсутствуют	данные отсутствуют	данные отсутствуют	данные отсутствуют
10	10	11	данные отсутствуют	данные отсутствуют	данные отсутствуют	данные отсутствуют	данные отсутствуют
11	11	12	данные отсутствуют	данные отсутствуют	данные отсутствуют	данные отсутствуют	данные отсутствуют
12	12	13	данные отсутствуют	данные отсутствуют	данные отсутствуют	данные отсутствуют	данные отсутствуют
13	13	14	данные отсутствуют	данные отсутствуют	данные отсутствуют	данные отсутствуют	данные отсутствуют
14	14	15	данные	данные	данные отсутствуют	данные отсутствуют	данные отсутствуют

			отсутствуют	отсутствуют			
15	15	16	данные отсутствуют	данные отсутствуют	данные отсутствуют	данные отсутствуют	данные отсутствуют

Государственный регистратор		ФГИС ЕГРН
полное наименование должности	подпись	инициалы, фамилия

М.П.

Выписка из Единого государственного реестра недвижимости об объекте недвижимости
Описание местоположения земельного участка

Земельный участок			
(вид объекта недвижимости)			
Лист № __ Раздела 3.1	Всего листов раздела 3.1 : __	Всего разделов: __	Всего листов выписки: __
20.09.2021 № 99/2021/418590614			
Кадастровый номер:		47:07:0000000:91519	

Описание местоположения границ земельного участка							
Номер п/п	Номер точки		Дирекционный угол	Горизонтальное проложение, м	Описание закрепления на местности	Кадастровые номера смежных участков	Сведения об адресах правообладателей смежных земельных участков
	начальная	конечная					
1	2	3	4	5	6	7	8
16	16	17	данные отсутствуют	данные отсутствуют	данные отсутствуют	данные отсутствуют	данные отсутствуют
17	17	18	данные отсутствуют	данные отсутствуют	данные отсутствуют	данные отсутствуют	данные отсутствуют
18	18	19	данные отсутствуют	данные отсутствуют	данные отсутствуют	данные отсутствуют	данные отсутствуют
19	19	20	данные отсутствуют	данные отсутствуют	данные отсутствуют	данные отсутствуют	данные отсутствуют
20	20	21	данные отсутствуют	данные отсутствуют	данные отсутствуют	данные отсутствуют	данные отсутствуют
21	21	22	данные отсутствуют	данные отсутствуют	данные отсутствуют	данные отсутствуют	данные отсутствуют
22	22	23	данные отсутствуют	данные отсутствуют	данные отсутствуют	данные отсутствуют	данные отсутствуют
23	23	24	данные отсутствуют	данные отсутствуют	данные отсутствуют	данные отсутствуют	данные отсутствуют
24	24	25	данные отсутствуют	данные отсутствуют	данные отсутствуют	данные отсутствуют	данные отсутствуют
25	25	26	данные отсутствуют	данные отсутствуют	данные отсутствуют	данные отсутствуют	данные отсутствуют
26	26	27	данные отсутствуют	данные отсутствуют	данные отсутствуют	данные отсутствуют	данные отсутствуют
27	27	28	данные отсутствуют	данные отсутствуют	данные отсутствуют	данные отсутствуют	данные отсутствуют
28	28	29	данные отсутствуют	данные отсутствуют	данные отсутствуют	данные отсутствуют	данные отсутствуют

29	29	30	данные отсутствуют	данные отсутствуют	данные отсутствуют	данные отсутствуют	данные отсутствуют
30	30	31	данные отсутствуют	данные отсутствуют	данные отсутствуют	данные отсутствуют	данные отсутствуют

Государственный регистратор		ФГИС ЕГРН
полное наименование должности	подпись	инициалы, фамилия

М.П.

Выписка из Единого государственного реестра недвижимости об объекте недвижимости
Описание местоположения земельного участка

Земельный участок			
(вид объекта недвижимости)			
Лист № __ Раздела 3.1	Всего листов раздела 3.1 : __	Всего разделов: __	Всего листов выписки: __
20.09.2021 № 99/2021/418590614			
Кадастровый номер:		47:07:0000000:91519	

Описание местоположения границ земельного участка							
Номер п/п	Номер точки		Дирекционный угол	Горизонтальное проложение, м	Описание закрепления на местности	Кадастровые номера смежных участков	Сведения об адресах правообладателей смежных земельных участков
	начальная	конечная					
1	2	3	4	5	6	7	8
31	31	32	данные отсутствуют	данные отсутствуют	данные отсутствуют	данные отсутствуют	данные отсутствуют
32	32	33	данные отсутствуют	данные отсутствуют	данные отсутствуют	данные отсутствуют	данные отсутствуют
33	33	34	данные отсутствуют	данные отсутствуют	данные отсутствуют	данные отсутствуют	данные отсутствуют
34	34	35	данные отсутствуют	данные отсутствуют	данные отсутствуют	данные отсутствуют	данные отсутствуют
35	35	36	данные отсутствуют	данные отсутствуют	данные отсутствуют	данные отсутствуют	данные отсутствуют
36	36	37	данные отсутствуют	данные отсутствуют	данные отсутствуют	данные отсутствуют	данные отсутствуют
37	37	38	данные отсутствуют	данные отсутствуют	данные отсутствуют	данные отсутствуют	данные отсутствуют
38	38	39	данные отсутствуют	данные отсутствуют	данные отсутствуют	данные отсутствуют	данные отсутствуют
39	39	40	данные отсутствуют	данные отсутствуют	данные отсутствуют	данные отсутствуют	данные отсутствуют
40	40	41	данные отсутствуют	данные отсутствуют	данные отсутствуют	данные отсутствуют	данные отсутствуют
41	41	42	данные отсутствуют	данные отсутствуют	данные отсутствуют	данные отсутствуют	данные отсутствуют
42	42	43	данные отсутствуют	данные отсутствуют	данные отсутствуют	данные отсутствуют	данные отсутствуют
43	43	44	данные отсутствуют	данные отсутствуют	данные отсутствуют	данные отсутствуют	данные отсутствуют

44	44	45	данные отсутствуют	данные отсутствуют	данные отсутствуют	данные отсутствуют	данные отсутствуют
45	45	46	данные отсутствуют	данные отсутствуют	данные отсутствуют	данные отсутствуют	данные отсутствуют

Государственный регистратор		ФГИС ЕГРН
полное наименование должности	подпись	инициалы, фамилия

М.П.

Выписка из Единого государственного реестра недвижимости об объекте недвижимости
Описание местоположения земельного участка

Земельный участок			
(вид объекта недвижимости)			
Лист № __ Раздела 3.1	Всего листов раздела 3.1 : __	Всего разделов: __	Всего листов выписки: __
20.09.2021 № 99/2021/418590614			
Кадастровый номер:		47:07:0000000:91519	

Описание местоположения границ земельного участка							
Номер п/п	Номер точки		Дирекционный угол	Горизонтальное проложение, м	Описание закрепления на местности	Кадастровые номера смежных участков	Сведения об адресах правообладателей смежных земельных участков
	начальная	конечная					
1	2	3	4	5	6	7	8
46	46	47	данные отсутствуют	данные отсутствуют	данные отсутствуют	данные отсутствуют	данные отсутствуют
47	47	48	данные отсутствуют	данные отсутствуют	данные отсутствуют	данные отсутствуют	данные отсутствуют
48	48	49	данные отсутствуют	данные отсутствуют	данные отсутствуют	данные отсутствуют	данные отсутствуют
49	49	50	данные отсутствуют	данные отсутствуют	данные отсутствуют	данные отсутствуют	данные отсутствуют
50	50	51	данные отсутствуют	данные отсутствуют	данные отсутствуют	данные отсутствуют	данные отсутствуют
51	51	52	данные отсутствуют	данные отсутствуют	данные отсутствуют	данные отсутствуют	данные отсутствуют
52	52	53	данные отсутствуют	данные отсутствуют	данные отсутствуют	данные отсутствуют	данные отсутствуют
53	53	54	данные отсутствуют	данные отсутствуют	данные отсутствуют	данные отсутствуют	данные отсутствуют
54	54	55	данные отсутствуют	данные отсутствуют	данные отсутствуют	данные отсутствуют	данные отсутствуют
55	55	56	данные отсутствуют	данные отсутствуют	данные отсутствуют	данные отсутствуют	данные отсутствуют
56	56	57	данные отсутствуют	данные отсутствуют	данные отсутствуют	данные отсутствуют	данные отсутствуют
57	57	58	данные отсутствуют	данные отсутствуют	данные отсутствуют	данные отсутствуют	данные отсутствуют
58	58	59	данные отсутствуют	данные отсутствуют	данные отсутствуют	данные отсутствуют	данные отсутствуют

59	59	60	данные отсутствуют	данные отсутствуют	данные отсутствуют	данные отсутствуют	данные отсутствуют
60	60	61	данные отсутствуют	данные отсутствуют	данные отсутствуют	данные отсутствуют	данные отсутствуют

Государственный регистратор		ФГИС ЕГРН
полное наименование должности	подпись	инициалы, фамилия

М.П.

Выписка из Единого государственного реестра недвижимости об объекте недвижимости
Описание местоположения земельного участка

Земельный участок			
(вид объекта недвижимости)			
Лист № __ Раздела 3.1	Всего листов раздела 3.1 : __	Всего разделов: __	Всего листов выписки: __
20.09.2021 № 99/2021/418590614			
Кадастровый номер:		47:07:0000000:91519	

Описание местоположения границ земельного участка							
Номер п/п	Номер точки		Дирекционный угол	Горизонтальное проложение, м	Описание закрепления на местности	Кадастровые номера смежных участков	Сведения об адресах правообладателей смежных земельных участков
	начальная	конечная					
1	2	3	4	5	6	7	8
61	61	62	данные отсутствуют	данные отсутствуют	данные отсутствуют	данные отсутствуют	данные отсутствуют
62	62	63	данные отсутствуют	данные отсутствуют	данные отсутствуют	данные отсутствуют	данные отсутствуют
63	63	64	данные отсутствуют	данные отсутствуют	данные отсутствуют	данные отсутствуют	данные отсутствуют
64	64	65	данные отсутствуют	данные отсутствуют	данные отсутствуют	данные отсутствуют	данные отсутствуют
65	65	66	данные отсутствуют	данные отсутствуют	данные отсутствуют	данные отсутствуют	данные отсутствуют
66	66	67	данные отсутствуют	данные отсутствуют	данные отсутствуют	данные отсутствуют	данные отсутствуют
67	67	68	данные отсутствуют	данные отсутствуют	данные отсутствуют	данные отсутствуют	данные отсутствуют
68	68	69	данные отсутствуют	данные отсутствуют	данные отсутствуют	данные отсутствуют	данные отсутствуют
69	69	70	данные отсутствуют	данные отсутствуют	данные отсутствуют	данные отсутствуют	данные отсутствуют
70	70	71	данные отсутствуют	данные отсутствуют	данные отсутствуют	данные отсутствуют	данные отсутствуют
71	71	72	данные отсутствуют	данные отсутствуют	данные отсутствуют	данные отсутствуют	данные отсутствуют
72	72	73	данные отсутствуют	данные отсутствуют	данные отсутствуют	данные отсутствуют	данные отсутствуют
73	73	1	данные отсутствуют	данные отсутствуют	данные отсутствуют	данные отсутствуют	данные отсутствуют

Государственный регистратор		ФГИС ЕГРН
полное наименование должности	подпись	инициалы, фамилия

М.П.

Выписка из Единого государственного реестра недвижимости об объекте недвижимости
Описание местоположения земельного участка

Земельный участок			
(вид объекта недвижимости)			
Лист № __ Раздела 3.2	Всего листов раздела 3.2 : __	Всего разделов: __	Всего листов выписки: __
20.09.2021 № 99/2021/418590614			
Кадастровый номер:		47:07:0000000:91519	

Сведения о характерных точках границы земельного участка				
Система координат: МСК 47 зона 2				
Зона №				
Номер точки	Координаты		Описание закрепления на местности	Средняя квадратическая погрешность определения координат характерных точек границ земельного участка, м
	X	Y		
1	2	3	4	5
1	479556.44	2228238.04	Закрепление отсутствует	0.5
2	479460.05	2228271.94	Закрепление отсутствует	0.5
3	479286.53	2228338.16	Закрепление отсутствует	0.5
4	479181.9	2228387.03	Закрепление отсутствует	0.5
5	479102.35	2228438.8	Закрепление отсутствует	0.5
6	479027.1	2228498.15	Закрепление отсутствует	0.5
7	478952.19	2228567.46	Закрепление отсутствует	0.5
8	478874.67	2228657.93	Закрепление отсутствует	0.5
9	478741.41	2228821.33	Закрепление отсутствует	0.5
10	478652.12	2228925.47	Закрепление отсутствует	0.5
11	478594.74	2228995.77	Закрепление отсутствует	0.5
12	478577.71	2229018.94	Закрепление отсутствует	0.5
13	478576.03	2229026.46	Закрепление отсутствует	0.5
14	478524.82	2229090.94	Закрепление отсутствует	0.5
15	478508.92	2229110.99	Закрепление отсутствует	0.5

Государственный регистратор		ФГИС ЕГРН
полное наименование должности	подпись	инициалы, фамилия

М.П.

Выписка из Единого государственного реестра недвижимости об объекте недвижимости
Описание местоположения земельного участка

Земельный участок			
(вид объекта недвижимости)			
Лист № __ Раздела 3.2	Всего листов раздела 3.2 : __	Всего разделов: __	Всего листов выписки: __
20.09.2021 № 99/2021/418590614			
Кадастровый номер:		47:07:0000000:91519	

Сведения о характерных точках границы земельного участка				
Система координат: МСК 47 зона 2				
Зона №				
Номер точки	Координаты		Описание закрепления на местности	Средняя квадратическая погрешность определения координат характерных точек границ земельного участка, м
	X	Y		
1	2	3	4	5
16	478462.28	2229181.9	Закрепление отсутствует	0.5
17	478430.4	2229238.52	Закрепление отсутствует	0.5
18	478421.63	2229248.79	Закрепление отсутствует	0.5
19	478382.5	2229329.96	Закрепление отсутствует	0.5
20	478298.97	2229513.92	Закрепление отсутствует	0.5
21	478298.61	2229522.31	Закрепление отсутствует	0.5
22	478218.97	2229695.9	Закрепление отсутствует	0.5
23	478168.12	2229810.45	Закрепление отсутствует	0.5
24	478162.91	2229831.31	Закрепление отсутствует	0.5
25	478144.4	2229872.45	Закрепление отсутствует	0.5
26	478129.47	2229896.59	Закрепление отсутствует	0.5
27	478080.63	2230008	Закрепление отсутствует	0.5
28	478068.92	2230034.1	Закрепление отсутствует	0.5
29	478030.14	2230117.95	Закрепление отсутствует	0.5
30	478026.34	2230116.9	Закрепление отсутствует	0.5

Государственный регистратор		ФГИС ЕГРН
полное наименование должности	подпись	инициалы, фамилия

М.П.

Выписка из Единого государственного реестра недвижимости об объекте недвижимости
Описание местоположения земельного участка

Земельный участок			
(вид объекта недвижимости)			
Лист № __ Раздела 3.2	Всего листов раздела 3.2 : __	Всего разделов: __	Всего листов выписки: __
20.09.2021 № 99/2021/418590614			
Кадастровый номер:		47:07:0000000:91519	

Сведения о характерных точках границы земельного участка				
Система координат: МСК 47 зона 2				
Зона №				
Номер точки	Координаты		Описание закрепления на местности	Средняя квадратическая погрешность определения координат характерных точек границ земельного участка, м
	X	Y		
1	2	3	4	5
31	477920.27	2230351.32	Закрепление отсутствует	0.5
32	477923.4	2230352.92	Закрепление отсутствует	0.5
33	477852.95	2230508.19	Закрепление отсутствует	0.5
34	477823.12	2230494.81	Закрепление отсутствует	0.5
35	477828.72	2230480.81	Закрепление отсутствует	0.5
36	477834.13	2230484.18	Закрепление отсутствует	0.5
37	477892.63	2230354.14	Закрепление отсутствует	0.5
38	477901.04	2230340.44	Закрепление отсутствует	0.5
39	478007.34	2230105.54	Закрепление отсутствует	0.5
40	478097.95	2229905.75	Закрепление отсутствует	0.5
41	478103.06	2229894.49	Закрепление отсутствует	0.5
42	478111.8	2229875.24	Закрепление отсутствует	0.5
43	478125.33	2229845.37	Закрепление отсутствует	0.5
44	478127.53	2229840.52	Закрепление отсутствует	0.5
45	478128	2229839.52	Закрепление отсутствует	0.5

Государственный регистратор		ФГИС ЕГРН
полное наименование должности	подпись	инициалы, фамилия

М.П.

Выписка из Единого государственного реестра недвижимости об объекте недвижимости
Описание местоположения земельного участка

Земельный участок			
(вид объекта недвижимости)			
Лист № __ Раздела 3.2	Всего листов раздела 3.2 : __	Всего разделов: __	Всего листов выписки: __
20.09.2021 № 99/2021/418590614			
Кадастровый номер:		47:07:0000000:91519	

Сведения о характерных точках границы земельного участка				
Система координат: МСК 47 зона 2				
Зона №				
Номер точки	Координаты		Описание закрепления на местности	Средняя квадратическая погрешность определения координат характерных точек границ земельного участка, м
	X	Y		
1	2	3	4	5
46	478130.1	2229834.88	Закрепление отсутствует	0.5
47	478132.51	2229829.55	Закрепление отсутствует	0.5
48	478147.48	2229796.55	Закрепление отсутствует	0.5
49	478396.78	2229246.95	Закрепление отсутствует	0.5
50	478426.41	2229190.2	Закрепление отсутствует	0.5
51	478461.36	2229132.72	Закрепление отсутствует	0.5
52	478491.59	2229089.64	Закрепление отсутствует	0.5
53	478496.76	2229083.69	Закрепление отсутствует	0.5
54	478502.12	2229072.23	Закрепление отсутствует	0.5
55	478577.67	2228981.9	Закрепление отсутствует	0.5
56	478635.07	2228911.57	Закрепление отсутствует	0.5
57	478721.34	2228805.5	Закрепление отсутствует	0.5
58	478851.74	2228646.81	Закрепление отсутствует	0.5
59	478887.28	2228599.95	Закрепление отсутствует	0.5
60	478934.06	2228550.45	Закрепление отсутствует	0.5

Государственный регистратор		ФГИС ЕГРН
полное наименование должности	подпись	инициалы, фамилия

М.П.

Выписка из Единого государственного реестра недвижимости об объекте недвижимости
Описание местоположения земельного участка

Земельный участок			
<small>(вид объекта недвижимости)</small>			
Лист № __ Раздела 3.2	Всего листов раздела 3.2 : __	Всего разделов: __	Всего листов выписки: __
20.09.2021 № 99/2021/418590614			
Кадастровый номер:		47:07:0000000:91519	

Сведения о характерных точках границы земельного участка				
Система координат: МСК 47 зона 2				
Зона №				
Номер точки	Координаты		Описание закрепления на местности	Средняя квадратическая погрешность определения координат характерных точек границ земельного участка, м
	X	Y		
1	2	3	4	5
61	478968.15	2228514.83	Закрепление отсутствует	0.5
62	479009.77	2228477.51	Закрепление отсутствует	0.5
63	479089.25	2228414.66	Закрепление отсутствует	0.5
64	479142.49	2228379.8	Закрепление отсутствует	0.5
65	479178.47	2228358.66	Закрепление отсутствует	0.5
66	479202.48	2228346.11	Закрепление отсутствует	0.5
67	479221.42	2228338.91	Закрепление отсутствует	0.5
68	479263.91	2228317.4	Закрепление отсутствует	0.5
69	479274.93	2228315.06	Закрепление отсутствует	0.5
70	479369.96	2228278.34	Закрепление отсутствует	0.5
71	479471.31	2228243.83	Закрепление отсутствует	0.5
72	479506.72	2228231.13	Закрепление отсутствует	0.5
73	479549.93	2228215.62	Закрепление отсутствует	0.5

Государственный регистратор		ФГИС ЕГРН
полное наименование должности	подпись	инициалы, фамилия

М.П.

Выписка из Единого государственного реестра недвижимости об объекте недвижимости
Сведения о частях земельного участка

Земельный участок			
(вид объекта недвижимости)			
Лист № __ Раздела 4	Всего листов раздела 4 : __	Всего разделов: __	Всего листов выписки: __
20.09.2021 № 99/2021/418590614			
Кадастровый номер:		47:07:0000000:91519	

План (чертеж, схема) части земельного участка	Учетный номер части: 47:07:0000000:91519/1
	
Масштаб 1: данные отсутствуют	Условные обозначения:

Государственный регистратор		ФГИС ЕГРН
полное наименование должности	подпись	инициалы, фамилия

М.П.

Выписка из Единого государственного реестра недвижимости об объекте недвижимости
Сведения о частях земельного участка

Земельный участок			
<small>(вид объекта недвижимости)</small>			
Лист № __ Раздела 4.1	Всего листов раздела 4.1 : __	Всего разделов: __	Всего листов выписки: __
20.09.2021 № 99/2021/418590614			
Кадастровый номер:		47:07:0000000:91519	

Учетный номер части	Площадь (м ²)	Содержание ограничения в использовании или ограничения права на объект недвижимости или обременения объекта недвижимости
1	2	3
1	1950	Ограничения прав на земельный участок, предусмотренные статьями 56, 56.1 Земельного кодекса Российской Федерации, 47.07.2.153, Справка о балансовой принадлежности № № ПрЭС/038/951-9 от 04.02.2014

Государственный регистратор		ФГИС ЕГРН
полное наименование должности	подпись	инициалы, фамилия

М.П.

Выписка из Единого государственного реестра недвижимости об объекте недвижимости
Сведения о частях земельного участка

Земельный участок				
<small>(вид объекта недвижимости)</small>				
Лист № __ Раздела 4.2		Всего листов раздела 4.2 : __		Всего разделов: __
Всего листов выписки: __				
20.09.2021 № 99/2021/418590614				
Кадастровый номер:			47:07:0000000:91519	
Сведения о характерных точках границы части (частей) земельного участка				
Учетный номер части: 1				
Система координат: МСК-64				
Зона №				
Номер точки	Координаты, м		Описание закрепления на местности	Средняя квадратическая погрешность определения координат характерных точек границы части земельного участка, м
	X	Y		
1	2	3	4	5
74	137681.35	126739.48	данные отсутствуют	данные отсутствуют
75	137655.99	126721.56	данные отсутствуют	данные отсутствуют
76	137633.92	126730.46	данные отсутствуют	данные отсутствуют
77	137659.18	126748.31	данные отсутствуют	данные отсутствуют
78	137040.14	127250.9	данные отсутствуют	0.1
79	137081.88	127196.99	данные отсутствуют	данные отсутствуют
80	137041.79	127247.23	Закрепление отсутствует	0.5
81	137036.38	127254.08	данные отсутствуют	данные отсутствуют
82	137445.14	126832.72	данные отсутствуют	0.1
83	137519.73	126779.57	данные отсутствуют	данные отсутствуют
84	137516.26	126780.95	Закрепление отсутствует	0.5
85	137492.44	126793.85	Закрепление отсутствует	0.5
86	137456.76	126815.51	Закрепление отсутствует	0.5
87	137404.03	126851.13	Закрепление отсутствует	0.5
88	137325.47	126915.12	Закрепление отсутствует	0.5
89	137320.77	126919.46	данные отсутствуют	данные отсутствуют
Государственный регистратор			ФГИС ЕГРН	
полное наименование должности			подпись	
			инициалы, фамилия	

М.П.

Выписка из Единого государственного реестра недвижимости об объекте недвижимости
Сведения о частях земельного участка

Земельный участок			
<small>(вид объекта недвижимости)</small>			
Лист № ___ Раздела 4.2	Всего листов раздела 4.2 : ___	Всего разделов: ___	Всего листов выписки: ___
20.09.2021 № 99/2021/418590614			
Кадастровый номер:		47:07:0000000:91519	

Номер точки	Координаты, м		Описание закрепления на местности	Средняя квадратическая погрешность определения координат характерных точек границы части земельного участка, м
	X	Y		
1	2	3	4	5
90	137568.18	126756.13	данные отсутствуют	данные отсутствуют
91	137583.76	126749.89	данные отсутствуют	данные отсутствуют
92	137577.27	126751.37	Закрепление отсутствует	0.5

Государственный регистратор		ФГИС ЕГРН
полное наименование должности	подпись	инициалы, фамилия

М.П.

Выписка из Единого государственного реестра недвижимости об объекте недвижимости
Сведения о характеристиках объекта недвижимости

На основании запроса от 20.09.2021 г., поступившего на рассмотрение 20.09.2021 г., сообщаем, что согласно записям Единого государственного реестра недвижимости:

Земельный участок			
(вид объекта недвижимости)			
Лист № ___ Раздела 1	Всего листов раздела 1 : ___	Всего разделов: ___	Всего листов выписки: ___
20.09.2021 № 99/2021/418604369			
Кадастровый номер:		47:07:0000000:91564	

Номер кадастрового квартала:	47:07:0000000
Дата присвоения кадастрового номера:	12.12.2016
Ранее присвоенный государственный учетный номер:	данные отсутствуют
Адрес:	Ленинградская область, Всеволожский р-н, д Куйвози
Площадь:	14071 +/- 41 кв. м
Кадастровая стоимость, руб.:	12432432.05
Кадастровые номера расположенных в пределах земельного участка объектов недвижимости:	47:07:0000000:89779, 47:07:0000000:89786
Кадастровые номера объектов недвижимости, из которых образован объект недвижимости:	данные отсутствуют
Кадастровые номера образованных объектов недвижимости:	данные отсутствуют
Сведения о включении объекта недвижимости в состав предприятия как имущественного комплекса:	

Государственный регистратор		ФГИС ЕГРН
полное наименование должности	подпись	инициалы, фамилия

М.П.

Выписка из Единого государственного реестра недвижимости об объекте недвижимости
Сведения о характеристиках объекта недвижимости

Земельный участок			
(вид объекта недвижимости)			
Лист № ___ Раздела 1	Всего листов раздела 1 : ___	Всего разделов: ___	Всего листов выписки: ___
20.09.2021 № 99/2021/418604369			
Кадастровый номер:		47:07:0000000:91564	

Категория земель:	Земли населённых пунктов
Виды разрешенного использования:	размещение и эксплуатация дороги общего пользования
Сведения о кадастровом инженере:	Бревдо Олег Моисеевич №78-11-0321
Сведения о лесах, водных объектах и об иных природных объектах, расположенных в пределах земельного участка:	данные отсутствуют
Сведения о том, что земельный участок полностью или частично расположен в границах зоны с особыми условиями использования территории или территории объекта культурного наследия	данные отсутствуют
Сведения о том, что земельный участок расположен в границах особой экономической зоны, территории опережающего социально-экономического развития, зоны территориального развития в Российской Федерации, игровой зоны:	данные отсутствуют
Сведения о том, что земельный участок расположен в границах особо охраняемой природной территории, охотничьих угодий, лесничеств, лесопарков:	данные отсутствуют
Сведения о результатах проведения государственного земельного надзора:	данные отсутствуют
Сведения о расположении земельного участка в границах территории, в отношении которой утвержден проект межевания территории:	данные отсутствуют

Государственный регистратор		ФГИС ЕГРН
полное наименование должности	подпись	инициалы, фамилия

М.П.

Выписка из Единого государственного реестра недвижимости об объекте недвижимости
Сведения о характеристиках объекта недвижимости

Земельный участок			
(вид объекта недвижимости)			
Лист № __ Раздела 1	Всего листов раздела 1 : __	Всего разделов: __	Всего листов выписки: __
20.09.2021 № 99/2021/418604369			
Кадастровый номер:		47:07:0000000:91564	

Условный номер земельного участка:	данные отсутствуют
Сведения о принятии акта и (или) заключении договора, предусматривающих предоставление в соответствии с земельным законодательством исполнительным органом государственной власти или органом местного самоуправления находящегося в государственной или муниципальной собственности земельного участка для строительства наемного дома социального использования или наемного дома коммерческого использования:	данные отсутствуют
Сведения о том, что земельный участок или земельные участки образованы на основании решения об изъятии земельного участка и (или) расположенного на нем объекта недвижимости для государственных или муниципальных нужд:	данные отсутствуют
Сведения о том, что земельный участок образован из земель или земельного участка, государственная собственность на которые не разграничена:	данные отсутствуют
Сведения о наличии земельного спора о местоположении границ земельных участков:	данные отсутствуют
Статус записи об объекте недвижимости:	Сведения об объекте недвижимости имеют статус "актуальные"
Особые отметки:	Сведения о видах разрешенного использования имеют статус «Актуальные незасвидетельствованные». Право (ограничение права, обременение объекта недвижимости) зарегистрировано на данный объект недвижимости с видами разрешенного использования «Для иных видов жилой застройки».
Получатель выписки:	Юркин Илья Олегович

Государственный регистратор		ФГИС ЕГРН
полное наименование должности	подпись	инициалы, фамилия

М.П.

Выписка из Единого государственного реестра недвижимости об объекте недвижимости
Сведения о зарегистрированных правах

Земельный участок	
(вид объекта недвижимости)	
Лист № __ Раздела <u>2</u>	Всего листов раздела <u>2</u> : __
Всего разделов: __	
Всего листов выписки: __	
20.09.2021 № 99/2021/418604369	
Кадастровый номер:	47:07:0000000:91564
1. Правообладатель (правообладатели):	1.1. Российская Федерация
2. Вид, номер и дата государственной регистрации права:	2.1. Собственность, № 47:07:0000000:91564-47/001/2018-3 от 10.10.2018
3. Ограничение прав и обременение объекта недвижимости:	не зарегистрировано
1. Правообладатель (правообладатели):	1.2. Федеральное казенное учреждение "Управление федеральных автомобильных дорог "Северо-Запад" имени Н.В. Смирнова Федерального дорожного агентства", ИНН: 7826062821
2. Вид, номер и дата государственной регистрации права:	2.2. Постоянное (бессрочное) пользование, № 47:07:0000000:91564-47/001/2018-4 от 12.10.2018
3. Ограничение прав и обременение объекта недвижимости:	не зарегистрировано
4. Договоры участия в долевом строительстве:	не зарегистрировано
5. Заявленные в судебном порядке права требования:	данные отсутствуют
6. Сведения о возражении в отношении зарегистрированного права:	данные отсутствуют
7. Сведения о наличии решения об изъятии объекта недвижимости для государственных и муниципальных нужд:	данные отсутствуют
8. Сведения о невозможности государственной регистрации без личного участия правообладателя или его законного представителя:	
9. Правопритязания и сведения о наличии поступивших, но не рассмотренных заявлений о проведении государственной регистрации права (перехода, прекращения права), ограничения права или обременения объекта недвижимости, сделки в отношении объекта недвижимости:	данные отсутствуют
10. Сведения об осуществлении государственной регистрации сделки, права, ограничения права без необходимого в силу закона согласия третьего лица, органа:	данные отсутствуют
11. Сведения о невозможности государственной регистрации перехода, прекращения, ограничения права на земельный участок из земель сельскохозяйственного назначения:	

Государственный регистратор		ФГИС ЕГРН
полное наименование должности	подпись	инициалы, фамилия

М.П.

Выписка из Единого государственного реестра недвижимости об объекте недвижимости
Описание местоположения земельного участка

Земельный участок			
(вид объекта недвижимости)			
Лист № __ Раздела <u>3</u>	Всего листов раздела <u>3</u> : __	Всего разделов: __	Всего листов выписки: __
20.09.2021 № 99/2021/418604369			
Кадастровый номер:		47:07:0000000:91564	

План (чертеж, схема) земельного участка			
			
Масштаб 1: данные отсутствуют	Условные обозначения:		

Государственный регистратор		ФГИС ЕГРН
полное наименование должности	подпись	инициалы, фамилия

М.П.

Выписка из Единого государственного реестра недвижимости об объекте недвижимости
Описание местоположения земельного участка

Земельный участок			
(вид объекта недвижимости)			
Лист № __ Раздела 3.1	Всего листов раздела 3.1 : __	Всего разделов: __	Всего листов выписки: __
20.09.2021 № 99/2021/418604369			
Кадастровый номер:		47:07:0000000:91564	

Описание местоположения границ земельного участка							
Номер п/п	Номер точки		Дирекционный угол	Горизонтальное проложение, м	Описание закрепления на местности	Кадастровые номера смежных участков	Сведения об адресах правообладателей смежных земельных участков
	начальная	конечная					
1	2	3	4	5	6	7	8
1	1	2	данные отсутствуют	данные отсутствуют	данные отсутствуют	данные отсутствуют	данные отсутствуют
2	2	3	данные отсутствуют	данные отсутствуют	данные отсутствуют	данные отсутствуют	данные отсутствуют
3	3	4	данные отсутствуют	данные отсутствуют	данные отсутствуют	данные отсутствуют	данные отсутствуют
4	4	5	данные отсутствуют	данные отсутствуют	данные отсутствуют	данные отсутствуют	данные отсутствуют
5	5	6	данные отсутствуют	данные отсутствуют	данные отсутствуют	данные отсутствуют	данные отсутствуют
6	6	7	данные отсутствуют	данные отсутствуют	данные отсутствуют	данные отсутствуют	данные отсутствуют
7	7	8	данные отсутствуют	данные отсутствуют	данные отсутствуют	данные отсутствуют	данные отсутствуют
8	8	9	данные отсутствуют	данные отсутствуют	данные отсутствуют	данные отсутствуют	данные отсутствуют
9	9	10	данные отсутствуют	данные отсутствуют	данные отсутствуют	данные отсутствуют	данные отсутствуют
10	10	11	данные отсутствуют	данные отсутствуют	данные отсутствуют	данные отсутствуют	данные отсутствуют
11	11	12	данные отсутствуют	данные отсутствуют	данные отсутствуют	данные отсутствуют	данные отсутствуют
12	12	13	данные отсутствуют	данные отсутствуют	данные отсутствуют	данные отсутствуют	данные отсутствуют
13	13	14	данные отсутствуют	данные отсутствуют	данные отсутствуют	данные отсутствуют	данные отсутствуют
14	14	15	данные отсутствуют	данные отсутствуют	данные отсутствуют	данные отсутствуют	данные отсутствуют

			отсутствуют	отсутствуют			
15	15	16	данные отсутствуют	данные отсутствуют	данные отсутствуют	данные отсутствуют	данные отсутствуют

Государственный регистратор		ФГИС ЕГРН
полное наименование должности	подпись	инициалы, фамилия

М.П.

Выписка из Единого государственного реестра недвижимости об объекте недвижимости
Описание местоположения земельного участка

Земельный участок			
(вид объекта недвижимости)			
Лист № __ Раздела 3.1	Всего листов раздела 3.1 : __	Всего разделов: __	Всего листов выписки: __
20.09.2021 № 99/2021/418604369			
Кадастровый номер:		47:07:0000000:91564	

Описание местоположения границ земельного участка							
Номер п/п	Номер точки		Дирекционный угол	Горизонтальное проложение, м	Описание закрепления на местности	Кадастровые номера смежных участков	Сведения об адресах правообладателей смежных земельных участков
	начальная	конечная					
1	2	3	4	5	6	7	8
16	16	17	данные отсутствуют	данные отсутствуют	данные отсутствуют	данные отсутствуют	данные отсутствуют
17	17	18	данные отсутствуют	данные отсутствуют	данные отсутствуют	данные отсутствуют	данные отсутствуют
18	18	19	данные отсутствуют	данные отсутствуют	данные отсутствуют	данные отсутствуют	данные отсутствуют
19	19	20	данные отсутствуют	данные отсутствуют	данные отсутствуют	данные отсутствуют	данные отсутствуют
20	20	21	данные отсутствуют	данные отсутствуют	данные отсутствуют	данные отсутствуют	данные отсутствуют
21	21	22	данные отсутствуют	данные отсутствуют	данные отсутствуют	данные отсутствуют	данные отсутствуют
22	22	23	данные отсутствуют	данные отсутствуют	данные отсутствуют	данные отсутствуют	данные отсутствуют
23	23	24	данные отсутствуют	данные отсутствуют	данные отсутствуют	данные отсутствуют	данные отсутствуют
24	24	25	данные отсутствуют	данные отсутствуют	данные отсутствуют	данные отсутствуют	данные отсутствуют
25	25	26	данные отсутствуют	данные отсутствуют	данные отсутствуют	данные отсутствуют	данные отсутствуют
26	26	27	данные отсутствуют	данные отсутствуют	данные отсутствуют	данные отсутствуют	данные отсутствуют
27	27	28	данные отсутствуют	данные отсутствуют	данные отсутствуют	данные отсутствуют	данные отсутствуют
28	28	29	данные отсутствуют	данные отсутствуют	данные отсутствуют	данные отсутствуют	данные отсутствуют

29	29	1	данные отсутствуют	данные отсутствуют	данные отсутствуют	данные отсутствуют	данные отсутствуют
----	----	---	-----------------------	-----------------------	--------------------	--------------------	--------------------

Государственный регистратор		ФГИС ЕГРН
полное наименование должности	подпись	инициалы, фамилия

М.П.

Выписка из Единого государственного реестра недвижимости об объекте недвижимости
Описание местоположения земельного участка

Земельный участок			
(вид объекта недвижимости)			
Лист № __ Раздела 3.2	Всего листов раздела 3.2 : __	Всего разделов: __	Всего листов выписки: __
20.09.2021 № 99/2021/418604369			
Кадастровый номер:		47:07:0000000:91564	

Сведения о характерных точках границы земельного участка				
Система координат: МСК 47 зона 2				
Зона №				
Номер точки	Координаты		Описание закрепления на местности	Средняя квадратическая погрешность определения координат характерных точек границ земельного участка, м
	X	Y		
1	2	3	4	5
1	479442.06	2222732.72	Закрепление отсутствует	0.1
2	479422.58	2222628.42	Закрепление отсутствует	0.1
3	479422.03	2222612.1	Закрепление отсутствует	0.1
4	479423.81	2222592.04	Закрепление отсутствует	0.1
5	479429.69	2222566.34	Закрепление отсутствует	0.1
6	479440.61	2222526.99	Закрепление отсутствует	0.1
7	479453.23	2222484.07	Закрепление отсутствует	0.1
8	479467.29	2222440.62	Закрепление отсутствует	0.1
9	479474.09	2222416.73	Закрепление отсутствует	0.1
10	479490.9	2222358.27	Закрепление отсутствует	0.1
11	479500.43	2222332.82	Закрепление отсутствует	0.1
12	479528.85	2222255.41	Закрепление отсутствует	0.1
13	479558.19	2222163.77	Закрепление отсутствует	0.1
14	479563.22	2222148.35	Закрепление отсутствует	0.1
15	479584.29	2222156.35	Закрепление отсутствует	0.1

Государственный регистратор		ФГИС ЕГРН
полное наименование должности	подпись	инициалы, фамилия

М.П.

Выписка из Единого государственного реестра недвижимости об объекте недвижимости
Описание местоположения земельного участка

Земельный участок			
(вид объекта недвижимости)			
Лист № __ Раздела 3.2	Всего листов раздела 3.2 : __	Всего разделов: __	Всего листов выписки: __
20.09.2021 № 99/2021/418604369			
Кадастровый номер:		47:07:0000000:91564	

Сведения о характерных точках границы земельного участка				
Система координат: МСК 47 зона 2				
Зона №				
Номер точки	Координаты		Описание закрепления на местности	Средняя квадратическая погрешность определения координат характерных точек границ земельного участка, м
	X	Y		
1	2	3	4	5
16	479579.77	2222172.99	Закрепление отсутствует	0.1
17	479554.28	2222244.66	Закрепление отсутствует	0.1
18	479541.1	2222299.2	Закрепление отсутствует	0.1
19	479518.11	2222363.11	Закрепление отсутствует	0.1
20	479505.06	2222402.35	Закрепление отсутствует	0.1
21	479488.27	2222454.95	Закрепление отсутствует	0.1
22	479461.48	2222533.94	Закрепление отсутствует	0.1
23	479452.61	2222565.29	Закрепление отсутствует	0.1
24	479448.69	2222594.14	Закрепление отсутствует	0.1
25	479446.91	2222621.07	Закрепление отсутствует	0.1
26	479448.7	2222649.82	Закрепление отсутствует	0.1
27	479456.27	2222696.41	Закрепление отсутствует	0.1
28	479459.66	2222712.21	Закрепление отсутствует	0.1
29	479455.7	2222716.83	Закрепление отсутствует	0.1

Государственный регистратор		ФГИС ЕГРН
полное наименование должности	подпись	инициалы, фамилия

М.П.

Выписка из Единого государственного реестра недвижимости об объекте недвижимости
Сведения о частях земельного участка

Земельный участок			
(вид объекта недвижимости)			
Лист № __ Раздела 4	Всего листов раздела 4 : __	Всего разделов: __	Всего листов выписки: __
20.09.2021 № 99/2021/418604369			
Кадастровый номер:		47:07:0000000:91564	

План (чертеж, схема) части земельного участка	Учетный номер части: 47:07:0000000:91564/1
	
Масштаб 1: данные отсутствуют	Условные обозначения:

Государственный регистратор		ФГИС ЕГРН
полное наименование должности	подпись	инициалы, фамилия

М.П.

Выписка из Единого государственного реестра недвижимости об объекте недвижимости
Сведения о частях земельного участка

Земельный участок			
<small>(вид объекта недвижимости)</small>			
Лист № __ Раздела 4	Всего листов раздела 4 : __	Всего разделов: __	Всего листов выписки: __
20.09.2021 № 99/2021/418604369			
Кадастровый номер:		47:07:0000000:91564	

План (чертеж, схема) части земельного участка	Учетный номер части: 47:07:0000000:91564/2
	
Масштаб 1: данные отсутствуют	Условные обозначения:

Государственный регистратор		ФГИС ЕГРН
полное наименование должности	подпись	инициалы, фамилия

М.П.

Выписка из Единого государственного реестра недвижимости об объекте недвижимости
Сведения о частях земельного участка

Земельный участок			
(вид объекта недвижимости)			
Лист № __ Раздела 4.1	Всего листов раздела 4.1 : __	Всего разделов: __	Всего листов выписки: __
20.09.2021 № 99/2021/418604369			
Кадастровый номер:		47:07:0000000:91564	

Учетный номер части	Площадь (м ²)	Содержание ограничения в использовании или ограничения права на объект недвижимости или обременения объекта недвижимости
1	2	3
1	309	Ограничения прав на земельный участок, предусмотренные статьями 56, 56.1 Земельного кодекса Российской Федерации, 47.07.2.208, Справка о балансовой принадлежности № № ПрЭС/038/951-9 от 04.02.2014
2	475	Ограничения прав на земельный участок, предусмотренные статьями 56, 56.1 Земельного кодекса Российской Федерации, 47.07.2.238, Справка о балансовой принадлежности № ПрЭС/038/951-9 от 04.02.2014

Государственный регистратор		ФГИС ЕГРН
полное наименование должности	подпись	инициалы, фамилия

М.П.

Выписка из Единого государственного реестра недвижимости об объекте недвижимости
Сведения о частях земельного участка

Земельный участок			
(вид объекта недвижимости)			
Лист № __ Раздела 4.2	Всего листов раздела 4.2 : __	Всего разделов: __	Всего листов выписки: __
20.09.2021 № 99/2021/418604369			
Кадастровый номер:		47:07:0000000:91564	

Сведения о характерных точках границы части (частей) земельного участка

Учетный номер части: 1

Система координат: МСК 47 зона 2

Зона №

Номер точки	Координаты, м		Описание закрепления на местности	Средняя квадратическая погрешность определения координат характерных точек границы части земельного участка, м
	X	Y		
1	2	3	4	5
7	479453.23	2222484.07	Закрепление отсутствует	0.1
16	479579.77	2222172.99	Закрепление отсутствует	0.1
18	479541.1	2222299.2	Закрепление отсутствует	0.1
24	479448.69	2222594.14	Закрепление отсутствует	0.1
25	479446.91	2222621.07	Закрепление отсутствует	0.1
30	479449.98	2222584.62	данные отсутствуют	данные отсутствуют
31	479437.72	2222623.53	данные отсутствуют	0.1
32	479448.29	2222643.31	данные отсутствуют	данные отсутствуют
33	479546.2	2222278.08	данные отсутствуют	данные отсутствуют
34	479526.5	2222339.81	данные отсутствуют	данные отсутствуют
35	479580.28	2222171.13	данные отсутствуют	данные отсутствуют
36	479578.98	2222175.21	данные отсутствуют	данные отсутствуют
37	479456.06	2222475.33	данные отсутствуют	данные отсутствуют
38	479450.18	2222494.46	данные отсутствуют	данные отсутствуют
39	479472.4	2222501.77	данные отсутствуют	данные отсутствуют
40	479478.82	2222482.83	данные отсутствуют	данные отсутствуют

Государственный регистратор		ФГИС ЕГРН
полное наименование должности	подпись	инициалы, фамилия

М.П.

Выписка из Единого государственного реестра недвижимости об объекте недвижимости
Сведения о частях земельного участка

Земельный участок				
(вид объекта недвижимости)				
Лист № __ Раздела 4.2		Всего листов раздела 4.2 : __		Всего разделов: __
Всего листов выписки: __				
20.09.2021 № 99/2021/418604369				
Кадастровый номер:			47:07:0000000:91564	
Сведения о характерных точках границы части (частей) земельного участка				
Учетный номер части: 2				
Система координат: МСК 47 зона 2				
Зона №				
Номер точки	Координаты, м		Описание закрепления на местности	Средняя квадратическая погрешность определения координат характерных точек границы части земельного участка, м
	X	Y		
1	2	3	4	5
7	479453.23	2222484.07	Закрепление отсутствует	0.1
16	479579.77	2222172.99	Закрепление отсутствует	0.1
18	479541.1	2222299.2	Закрепление отсутствует	0.1
24	479448.69	2222594.14	Закрепление отсутствует	0.1
25	479446.91	2222621.07	Закрепление отсутствует	0.1
30	479449.98	2222584.62	данные отсутствуют	данные отсутствуют
31	479437.72	2222623.53	данные отсутствуют	0.1
32	479448.29	2222643.31	данные отсутствуют	данные отсутствуют
33	479546.2	2222278.08	данные отсутствуют	данные отсутствуют
34	479526.5	2222339.81	данные отсутствуют	данные отсутствуют
35	479580.28	2222171.13	данные отсутствуют	данные отсутствуют
36	479578.98	2222175.21	данные отсутствуют	данные отсутствуют
37	479456.06	2222475.33	данные отсутствуют	данные отсутствуют
38	479450.18	2222494.46	данные отсутствуют	данные отсутствуют
39	479472.4	2222501.77	данные отсутствуют	данные отсутствуют
40	479478.82	2222482.83	данные отсутствуют	данные отсутствуют
Государственный регистратор			ФГИС ЕГРН	
полное наименование должности			подпись	
			инициалы, фамилия	

М.П.

Выписка из Единого государственного реестра недвижимости об объекте недвижимости
Сведения о характеристиках объекта недвижимости

На основании запроса от 21.09.2021 г., поступившего на рассмотрение 21.09.2021 г., сообщаем, что согласно записям Единого государственного реестра недвижимости:

Земельный участок			
(вид объекта недвижимости)			
Лист № ___ Раздела 1	Всего листов раздела 1 : ___	Всего разделов: ___	Всего листов выписки: ___
21.09.2021 № 99/2021/418752429			
Кадастровый номер:		47:07:0000000:92365	

Номер кадастрового квартала:	47:07:0000000
Дата присвоения кадастрового номера:	13.07.2017
Ранее присвоенный государственный учетный номер:	данные отсутствуют
Адрес:	Ленинградская область, Всеволожский муниципальный район, Токсовское городское поселение
Площадь:	10499 +/- 179кв. м
Кадастровая стоимость, руб.:	60159.27
Кадастровые номера расположенных в пределах земельного участка объектов недвижимости:	47:07:0000000:89779
Кадастровые номера объектов недвижимости, из которых образован объект недвижимости:	данные отсутствуют
Кадастровые номера образованных объектов недвижимости:	данные отсутствуют
Сведения о включении объекта недвижимости в состав предприятия как имущественного комплекса:	

Государственный регистратор		ФГИС ЕГРН
полное наименование должности	подпись	инициалы, фамилия

М.П.

Выписка из Единого государственного реестра недвижимости об объекте недвижимости
Сведения о характеристиках объекта недвижимости

Земельный участок			
(вид объекта недвижимости)			
Лист № __ Раздела 1	Всего листов раздела 1 : __	Всего разделов: __	Всего листов выписки: __
21.09.2021 № 99/2021/418752429			
Кадастровый номер:		47:07:0000000:92365	

Категория земель:	Земли промышленности, энергетики, транспорта, связи, радиовещания, телевидения, информатики, земли для обеспечения космической деятельности, земли обороны, безопасности и земли иного специального назначения
Виды разрешенного использования:	Автомобильный транспорт
Сведения о кадастровом инженере:	Бревдо Олег Моисеевич №78-11-0321
Сведения о лесах, водных объектах и об иных природных объектах, расположенных в пределах земельного участка:	данные отсутствуют
Сведения о том, что земельный участок полностью или частично расположен в границах зоны с особыми условиями использования территории или территории объекта культурного наследия	данные отсутствуют
Сведения о том, что земельный участок расположен в границах особой экономической зоны, территории опережающего социально-экономического развития, зоны территориального развития в Российской Федерации, игровой зоны:	данные отсутствуют
Сведения о том, что земельный участок расположен в границах особо охраняемой природной территории, охотничьих угодий, лесничеств, лесопарков:	данные отсутствуют
Сведения о результатах проведения государственного земельного надзора:	данные отсутствуют
Сведения о расположении земельного участка в границах территории, в отношении которой утвержден проект межевания территории:	данные отсутствуют

Государственный регистратор		ФГИС ЕГРН
полное наименование должности	подпись	инициалы, фамилия

М.П.

Выписка из Единого государственного реестра недвижимости об объекте недвижимости
Сведения о характеристиках объекта недвижимости

Земельный участок			
(вид объекта недвижимости)			
Лист № ___ Раздела 1	Всего листов раздела 1 : ___	Всего разделов: ___	Всего листов выписки: ___
21.09.2021 № 99/2021/418752429			
Кадастровый номер:		47:07:0000000:92365	

Условный номер земельного участка:	данные отсутствуют
Сведения о принятии акта и (или) заключении договора, предусматривающих предоставление в соответствии с земельным законодательством исполнительным органом государственной власти или органом местного самоуправления находящегося в государственной или муниципальной собственности земельного участка для строительства наемного дома социального использования или наемного дома коммерческого использования:	данные отсутствуют
Сведения о том, что земельный участок или земельные участки образованы на основании решения об изъятии земельного участка и (или) расположенного на нем объекта недвижимости для государственных или муниципальных нужд:	данные отсутствуют
Сведения о том, что земельный участок образован из земель или земельного участка, государственная собственность на которые не разграничена:	данные отсутствуют
Сведения о наличии земельного спора о местоположении границ земельных участков:	данные отсутствуют
Статус записи об объекте недвижимости:	Сведения об объекте недвижимости имеют статус "актуальные"
Особые отметки:	Сведения о видах разрешенного использования имеют статус «Актуальные незасвидетельствованные». Право (ограничение права, обременение объекта недвижимости) зарегистрировано на данный объект недвижимости с видами разрешенного использования отсутствует. Сведения необходимые для заполнения раздела 3.1 отсутствуют. Сведения необходимые для заполнения раздела 4 отсутствуют. Сведения необходимые для заполнения раздела 4.1 отсутствуют. Сведения необходимые для заполнения раздела 4.2 отсутствуют.
Получатель выписки:	Юркин Илья Олегович

Государственный регистратор		ФГИС ЕГРН
полное наименование должности	подпись	инициалы, фамилия

Выписка из Единого государственного реестра недвижимости об объекте недвижимости
Сведения о зарегистрированных правах

Земельный участок	
(вид объекта недвижимости)	
Лист № ___ Раздела <u>2</u>	Всего листов раздела <u>2</u> : ___
Всего разделов: ___	
Всего листов выписки: ___	
21.09.2021 № 99/2021/418752429	
Кадастровый номер:	47:07:0000000:92365
1. Правообладатель (правообладатели):	1.1. Российская Федерация
2. Вид, номер и дата государственной регистрации права:	2.1. Собственность, № 47:07:0000000:92365-47/001/2018-3 от 10.10.2018
3. Ограничение прав и обременение объекта недвижимости:	не зарегистрировано
1. Правообладатель (правообладатели):	1.2. Федеральное казенное учреждение "Управление федеральных автомобильных дорог "Северо-Запад" имени Н.В. Смирнова Федерального дорожного агентства", ИНН: 7826062821
2. Вид, номер и дата государственной регистрации права:	2.2. Постоянное (бессрочное) пользование, № 47:07:0000000:92365-47/001/2018-4 от 12.10.2018
3. Ограничение прав и обременение объекта недвижимости:	не зарегистрировано
4. Договоры участия в долевом строительстве:	не зарегистрировано
5. Заявленные в судебном порядке права требования:	данные отсутствуют
6. Сведения о возражении в отношении зарегистрированного права:	данные отсутствуют
7. Сведения о наличии решения об изъятии объекта недвижимости для государственных и муниципальных нужд:	данные отсутствуют
8. Сведения о невозможности государственной регистрации без личного участия правообладателя или его законного представителя:	
9. Правопритязания и сведения о наличии поступивших, но не рассмотренных заявлений о проведении государственной регистрации права (перехода, прекращения права), ограничения права или обременения объекта недвижимости, сделки в отношении объекта недвижимости:	данные отсутствуют
10. Сведения об осуществлении государственной регистрации сделки, права, ограничения права без необходимого в силу закона согласия третьего лица, органа:	данные отсутствуют
11. Сведения о невозможности государственной регистрации перехода, прекращения, ограничения права на земельный участок из земель сельскохозяйственного назначения:	

Государственный регистратор		ФГИС ЕГРН
полное наименование должности	подпись	инициалы, фамилия

М.П.

Выписка из Единого государственного реестра недвижимости об объекте недвижимости
Описание местоположения земельного участка

Земельный участок			
(вид объекта недвижимости)			
Лист № __ Раздела <u>3</u>	Всего листов раздела <u>3</u> : __	Всего разделов: __	Всего листов выписки: __
21.09.2021 № 99/2021/418752429			
Кадастровый номер:		47:07:0000000:92365	

План (чертеж, схема) земельного участка			
			
Масштаб 1: данные отсутствуют	Условные обозначения:		

Государственный регистратор		ФГИС ЕГРН
полное наименование должности	подпись	инициалы, фамилия

М.П.

Выписка из Единого государственного реестра недвижимости об объекте недвижимости
Описание местоположения земельного участка

Земельный участок			
(вид объекта недвижимости)			
Лист № __ Раздела 3.2	Всего листов раздела 3.2 : __	Всего разделов: __	Всего листов выписки: __
21.09.2021 № 99/2021/418752429			
Кадастровый номер:		47:07:0000000:92365	

Сведения о характерных точках границы земельного участка				
Система координат: Местная 167				
Зона №				
Номер точки	Координаты		Описание закрепления на местности	Средняя квадратическая погрешность определения координат характерных точек границ земельного участка, м
	X	Y		
1	2	3	4	5
1	477339.84	2231485.73	данные отсутствуют	данные отсутствуют
2	477336.63	2231490.38	данные отсутствуют	данные отсутствуют
3	477323.93	2231509.11	данные отсутствуют	данные отсутствуют
4	477317.38	2231506.61	данные отсутствуют	данные отсутствуют
5	477302.79	2231524.71	данные отсутствуют	данные отсутствуют
6	477309.13	2231530.9	данные отсутствуют	данные отсутствуют
7	477299.59	2231544.97	данные отсутствуют	данные отсутствуют
8	477271.6	2231591.88	данные отсутствуют	данные отсутствуют
9	477248.4	2231636.24	данные отсутствуют	данные отсутствуют
10	477214.35	2231716.27	данные отсутствуют	данные отсутствуют
11	477190.92	2231783.74	данные отсутствуют	данные отсутствуют
12	477179.67	2231823.23	данные отсутствуют	данные отсутствуют
13	477162.07	2231907.4	данные отсутствуют	данные отсутствуют
14	477160.79	2231917.18	данные отсутствуют	данные отсутствуют
15	477138.64	2231916.87	данные отсутствуют	данные отсутствуют

Государственный регистратор		ФГИС ЕГРН
полное наименование должности	подпись	инициалы, фамилия

М.П.

Выписка из Единого государственного реестра недвижимости об объекте недвижимости
Описание местоположения земельного участка

Земельный участок			
<small>(вид объекта недвижимости)</small>			
Лист № __ Раздела 3.2	Всего листов раздела 3.2 : __	Всего разделов: __	Всего листов выписки: __
21.09.2021 № 99/2021/418752429			
Кадастровый номер:		47:07:0000000:92365	

Сведения о характерных точках границы земельного участка				
Система координат: Местная 167				
Зона №				
Номер точки	Координаты		Описание закрепления на местности	Средняя квадратическая погрешность определения координат характерных точек границ земельного участка, м
	X	Y		
1	2	3	4	5
16	477140.42	2231896.26	данные отсутствуют	данные отсутствуют
17	477158.36	2231817.75	данные отсутствуют	данные отсутствуют
18	477169.88	2231777.3	данные отсутствуют	данные отсутствуют
19	477193.78	2231708.46	данные отсутствуют	данные отсутствуют
20	477208.62	2231671.03	данные отсутствуют	данные отсутствуют
21	477228.59	2231626.62	данные отсутствуют	данные отсутствуют
22	477252.4	2231581.13	данные отсутствуют	данные отсутствуют
23	477280.93	2231533.32	данные отсутствуют	данные отсутствуют
24	477320.65	2231474.83	данные отсутствуют	данные отсутствуют
25	477325.02	2231468.61	данные отсутствуют	данные отсутствуют

Государственный регистратор		ФГИС ЕГРН
полное наименование должности	подпись	инициалы, фамилия

М.П.

Выписка из Единого государственного реестра недвижимости об объекте недвижимости
Сведения о характеристиках объекта недвижимости

На основании запроса от 21.09.2021 г., поступившего на рассмотрение 21.09.2021 г., сообщаем, что согласно записям Единого государственного реестра недвижимости:

Земельный участок			
(вид объекта недвижимости)			
Лист № ___ Раздела 1	Всего листов раздела 1 : ___	Всего разделов: ___	Всего листов выписки: ___
21.09.2021 № 99/2021/418749952			
Кадастровый номер:		47:07:0000000:92367	

Номер кадастрового квартала:	47:07:0000000
Дата присвоения кадастрового номера:	14.07.2017
Ранее присвоенный государственный учетный номер:	данные отсутствуют
Адрес:	Ленинградская область, Всеволожский муниципальный район, Лесколовское сельское поселение
Площадь:	1046 +/- 57 кв. м
Кадастровая стоимость, руб.:	5993.58
Кадастровые номера расположенных в пределах земельного участка объектов недвижимости:	47:07:0000000:89779
Кадастровые номера объектов недвижимости, из которых образован объект недвижимости:	данные отсутствуют
Кадастровые номера образованных объектов недвижимости:	данные отсутствуют
Сведения о включении объекта недвижимости в состав предприятия как имущественного комплекса:	

Государственный регистратор		ФГИС ЕГРН
полное наименование должности	подпись	инициалы, фамилия

М.П.

Выписка из Единого государственного реестра недвижимости об объекте недвижимости
Сведения о характеристиках объекта недвижимости

Земельный участок			
<small>(вид объекта недвижимости)</small>			
Лист № ___ Раздела 1	Всего листов раздела 1 : ___	Всего разделов: ___	Всего листов выписки: ___
21.09.2021 № 99/2021/418749952			
Кадастровый номер:		47:07:0000000:92367	

Категория земель:	Земли промышленности, энергетики, транспорта, связи, радиовещания, телевидения, информатики, земли для обеспечения космической деятельности, земли обороны, безопасности и земли иного специального назначения
Виды разрешенного использования:	Автомобильный транспорт
Сведения о кадастровом инженере:	Бревдо Олег Моисеевич №78-11-0321
Сведения о лесах, водных объектах и об иных природных объектах, расположенных в пределах земельного участка:	данные отсутствуют
Сведения о том, что земельный участок полностью или частично расположен в границах зоны с особыми условиями использования территории или территории объекта культурного наследия	данные отсутствуют
Сведения о том, что земельный участок расположен в границах особой экономической зоны, территории опережающего социально-экономического развития, зоны территориального развития в Российской Федерации, игровой зоны:	данные отсутствуют
Сведения о том, что земельный участок расположен в границах особо охраняемой природной территории, охотничьих угодий, лесничеств, лесопарков:	данные отсутствуют
Сведения о результатах проведения государственного земельного надзора:	данные отсутствуют
Сведения о расположении земельного участка в границах территории, в отношении которой утвержден проект межевания территории:	данные отсутствуют

Государственный регистратор		ФГИС ЕГРН
полное наименование должности	подпись	инициалы, фамилия

М.П.

Выписка из Единого государственного реестра недвижимости об объекте недвижимости
Сведения о характеристиках объекта недвижимости

Земельный участок			
(вид объекта недвижимости)			
Лист № __ Раздела 1	Всего листов раздела 1 : __	Всего разделов: __	Всего листов выписки: __
21.09.2021 № 99/2021/418749952			
Кадастровый номер:		47:07:0000000:92367	

Условный номер земельного участка:	данные отсутствуют
Сведения о принятии акта и (или) заключении договора, предусматривающих предоставление в соответствии с земельным законодательством исполнительным органом государственной власти или органом местного самоуправления находящегося в государственной или муниципальной собственности земельного участка для строительства наемного дома социального использования или наемного дома коммерческого использования:	данные отсутствуют
Сведения о том, что земельный участок или земельные участки образованы на основании решения об изъятии земельного участка и (или) расположенного на нем объекта недвижимости для государственных или муниципальных нужд:	данные отсутствуют
Сведения о том, что земельный участок образован из земель или земельного участка, государственная собственность на которые не разграничена:	данные отсутствуют
Сведения о наличии земельного спора о местоположении границ земельных участков:	данные отсутствуют
Статус записи об объекте недвижимости:	Сведения об объекте недвижимости имеют статус "актуальные"
Особые отметки:	Сведения о видах разрешенного использования имеют статус «Актуальные незасвидетельствованные». Право (ограничение права, обременение объекта недвижимости) зарегистрировано на данный объект недвижимости с видами разрешенного использования «Для размещения объектов промышленности, энергетики, транспорта, связи, радиовещания, телевидения, информатики, обеспечения космической деятельности, обороны, безопасности и иного специального назначения». Сведения необходимые для заполнения раздела 4 отсутствуют. Сведения необходимые для заполнения раздела 4.1 отсутствуют. Сведения необходимые для заполнения раздела 4.2 отсутствуют.
Получатель выписки:	Юркин Илья Олегович

Государственный регистратор		ФГИС ЕГРН
полное наименование должности	подпись	инициалы, фамилия

Выписка из Единого государственного реестра недвижимости об объекте недвижимости
Сведения о зарегистрированных правах

Земельный участок	
(вид объекта недвижимости)	
Лист № __ Раздела <u>2</u>	Всего листов раздела <u>2</u> : __
Всего разделов: __	
Всего листов выписки: __	
21.09.2021 № 99/2021/418749952	
Кадастровый номер:	47:07:0000000:92367
1. Правообладатель (правообладатели):	1.1. Российская Федерация
2. Вид, номер и дата государственной регистрации права:	2.1. Собственность, № 47:07:0000000:92367-47/001/2018-3 от 10.10.2018
3. Ограничение прав и обременение объекта недвижимости:	не зарегистрировано
1. Правообладатель (правообладатели):	1.2. Федеральное казенное учреждение "Управление федеральных автомобильных дорог "Северо-Запад" имени Н.В. Смирнова Федерального дорожного агентства", ИНН: 7826062821
2. Вид, номер и дата государственной регистрации права:	2.2. Постоянное (бессрочное) пользование, № 47:07:0000000:92367-47/001/2018-4 от 12.10.2018
3. Ограничение прав и обременение объекта недвижимости:	не зарегистрировано
4. Договоры участия в долевом строительстве:	не зарегистрировано
5. Заявленные в судебном порядке права требования:	данные отсутствуют
6. Сведения о возражении в отношении зарегистрированного права:	данные отсутствуют
7. Сведения о наличии решения об изъятии объекта недвижимости для государственных и муниципальных нужд:	данные отсутствуют
8. Сведения о невозможности государственной регистрации без личного участия правообладателя или его законного представителя:	
9. Правопритязания и сведения о наличии поступивших, но не рассмотренных заявлений о проведении государственной регистрации права (перехода, прекращения права), ограничения права или обременения объекта недвижимости, сделки в отношении объекта недвижимости:	данные отсутствуют
10. Сведения об осуществлении государственной регистрации сделки, права, ограничения права без необходимого в силу закона согласия третьего лица, органа:	данные отсутствуют
11. Сведения о невозможности государственной регистрации перехода, прекращения, ограничения права на земельный участок из земель сельскохозяйственного назначения:	

Государственный регистратор		ФГИС ЕГРН
полное наименование должности	подпись	инициалы, фамилия

М.П.

Выписка из Единого государственного реестра недвижимости об объекте недвижимости
Описание местоположения земельного участка

Земельный участок			
(вид объекта недвижимости)			
Лист № __ Раздела <u>3</u>	Всего листов раздела <u>3</u> : __	Всего разделов: __	Всего листов выписки: __
21.09.2021 № 99/2021/418749952			
Кадастровый номер:		47:07:0000000:92367	

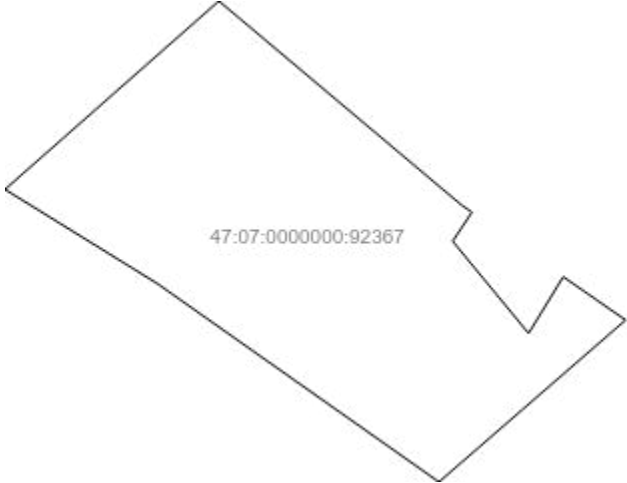
План (чертеж, схема) земельного участка			
			
Масштаб 1: данные отсутствуют	Условные обозначения:		

Государственный регистратор		ФГИС ЕГРН
полное наименование должности	подпись	инициалы, фамилия

М.П.

Выписка из Единого государственного реестра недвижимости об объекте недвижимости
Описание местоположения земельного участка

Земельный участок			
(вид объекта недвижимости)			
Лист № __ Раздела 3.1	Всего листов раздела 3.1 : __	Всего разделов: __	Всего листов выписки: __
21.09.2021 № 99/2021/418749952			
Кадастровый номер:		47:07:0000000:92367	

Описание местоположения границ земельного участка							
Номер п/п	Номер точки		Дирекционный угол	Горизонтальное проложение, м	Описание закрепления на местности	Кадастровые номера смежных участков	Сведения об адресах правообладателей смежных земельных участков
	начальная	конечная					
1	2	3	4	5	6	7	8
1	1	2	данные отсутствуют	данные отсутствуют	-	данные отсутствуют	данные отсутствуют
2	2	3	данные отсутствуют	данные отсутствуют	-	данные отсутствуют	данные отсутствуют
3	3	4	данные отсутствуют	данные отсутствуют	-	данные отсутствуют	данные отсутствуют
4	4	5	данные отсутствуют	данные отсутствуют	-	данные отсутствуют	данные отсутствуют
5	5	6	данные отсутствуют	данные отсутствуют	-	данные отсутствуют	данные отсутствуют
6	6	7	данные отсутствуют	данные отсутствуют	-	данные отсутствуют	данные отсутствуют
7	7	8	данные отсутствуют	данные отсутствуют	-	данные отсутствуют	данные отсутствуют
8	8	9	данные отсутствуют	данные отсутствуют	-	данные отсутствуют	данные отсутствуют
9	9	10	данные отсутствуют	данные отсутствуют	-	данные отсутствуют	данные отсутствуют
10	10	1	данные отсутствуют	данные отсутствуют	-	данные отсутствуют	данные отсутствуют

Государственный регистратор		ФГИС ЕГРН
полное наименование должности	подпись	инициалы, фамилия

М.П.

Выписка из Единого государственного реестра недвижимости об объекте недвижимости
Описание местоположения земельного участка

Земельный участок			
(вид объекта недвижимости)			
Лист № __ Раздела 3.2	Всего листов раздела 3.2 : __	Всего разделов: __	Всего листов выписки: __
21.09.2021 № 99/2021/418749952			
Кадастровый номер:		47:07:0000000:92367	

Сведения о характерных точках границы земельного участка				
Система координат: МСК 47 зона 2				
Зона №				
Номер точки	Координаты		Описание закрепления на местности	Средняя квадратическая погрешность определения координат характерных точек границ земельного участка, м
	X	Y		
1	2	3	4	5
1	477325.02	2231468.61	Закрепление отсутствует	0.5
2	477343.21	2231442.73	Закрепление отсутствует	0.5
3	477351.8	2231428.8	Закрепление отсутствует	0.5
4	477369.05	2231448.42	Закрепление отсутствует	0.5
5	477350.39	2231470.65	Закрепление отсутствует	0.5
6	477349.71	2231471.63	Закрепление отсутствует	0.5
7	477347.05	2231469.87	Закрепление отсутствует	0.5
8	477338.62	2231476.83	Закрепление отсутствует	0.5
9	477343.8	2231480.01	Закрепление отсутствует	0.5
10	477339.84	2231485.73	Закрепление отсутствует	0.5

Государственный регистратор		ФГИС ЕГРН
полное наименование должности	подпись	инициалы, фамилия

М.П.

Выписка из Единого государственного реестра недвижимости об объекте недвижимости
Сведения о характеристиках объекта недвижимости

На основании запроса от 20.09.2021 г., поступившего на рассмотрение 20.09.2021 г., сообщаем, что согласно записям Единого государственного реестра недвижимости:

Земельный участок			
(вид объекта недвижимости)			
Лист № ___ Раздела 1	Всего листов раздела 1 : ___	Всего разделов: ___	Всего листов выписки: ___
20.09.2021 № 99/2021/418572920			
Кадастровый номер:		47:07:0000000:92783	

Номер кадастрового квартала:	47:07:0000000
Дата присвоения кадастрового номера:	03.04.2018
Ранее присвоенный государственный учетный номер:	данные отсутствуют
Адрес:	Ленинградская область, Всеволожский муниципальный район, Куйвозовское сельское поселение, дер. Варзолово
Площадь:	97 +/- 3кв. м
Кадастровая стоимость, руб.:	101227.26
Кадастровые номера расположенных в пределах земельного участка объектов недвижимости:	данные отсутствуют
Кадастровые номера объектов недвижимости, из которых образован объект недвижимости:	данные отсутствуют
Кадастровые номера образованных объектов недвижимости:	данные отсутствуют
Сведения о включении объекта недвижимости в состав предприятия как имущественного комплекса:	

Государственный регистратор		ФГИС ЕГРН
полное наименование должности	подпись	инициалы, фамилия

М.П.

Выписка из Единого государственного реестра недвижимости об объекте недвижимости
Сведения о характеристиках объекта недвижимости

Земельный участок			
<small>(вид объекта недвижимости)</small>			
Лист № ___ Раздела 1	Всего листов раздела 1 : ___	Всего разделов: ___	Всего листов выписки: ___
20.09.2021 № 99/2021/418572920			
Кадастровый номер:		47:07:0000000:92783	

Категория земель:	Земли населённых пунктов
Виды разрешенного использования:	Земельные участки (территории) общего пользования
Сведения о кадастровом инженере:	Бревдо Олег Моисеевич №78-11-0321
Сведения о лесах, водных объектах и об иных природных объектах, расположенных в пределах земельного участка:	данные отсутствуют
Сведения о том, что земельный участок полностью или частично расположен в границах зоны с особыми условиями использования территории или территории объекта культурного наследия	данные отсутствуют
Сведения о том, что земельный участок расположен в границах особой экономической зоны, территории опережающего социально-экономического развития, зоны территориального развития в Российской Федерации, игровой зоны:	данные отсутствуют
Сведения о том, что земельный участок расположен в границах особо охраняемой природной территории, охотничьих угодий, лесничеств, лесопарков:	данные отсутствуют
Сведения о результатах проведения государственного земельного надзора:	данные отсутствуют
Сведения о расположении земельного участка в границах территории, в отношении которой утвержден проект межевания территории:	данные отсутствуют

Государственный регистратор		ФГИС ЕГРН
полное наименование должности	подпись	инициалы, фамилия

М.П.

Выписка из Единого государственного реестра недвижимости об объекте недвижимости
Сведения о характеристиках объекта недвижимости

Земельный участок			
(вид объекта недвижимости)			
Лист № ___ Раздела 1	Всего листов раздела 1 : ___	Всего разделов: ___	Всего листов выписки: ___
20.09.2021 № 99/2021/418572920			
Кадастровый номер:		47:07:0000000:92783	

Условный номер земельного участка:	данные отсутствуют
Сведения о принятии акта и (или) заключении договора, предусматривающих предоставление в соответствии с земельным законодательством исполнительным органом государственной власти или органом местного самоуправления находящегося в государственной или муниципальной собственности земельного участка для строительства наемного дома социального использования или наемного дома коммерческого использования:	данные отсутствуют
Сведения о том, что земельный участок или земельные участки образованы на основании решения об изъятии земельного участка и (или) расположенного на нем объекта недвижимости для государственных или муниципальных нужд:	данные отсутствуют
Сведения о том, что земельный участок образован из земель или земельного участка, государственная собственность на которые не разграничена:	данные отсутствуют
Сведения о наличии земельного спора о местоположении границ земельных участков:	данные отсутствуют
Статус записи об объекте недвижимости:	Сведения об объекте недвижимости имеют статус "актуальные"
Особые отметки:	Сведения о видах разрешенного использования имеют статус «Актуальные незасвидетельствованные». Право (ограничение права, обременение объекта недвижимости) зарегистрировано на данный объект недвижимости с видами разрешенного использования «Для общего пользования (уличная сеть)».
Получатель выписки:	Юркин Илья Олегович

Государственный регистратор		ФГИС ЕГРН
полное наименование должности	подпись	инициалы, фамилия

М.П.

Выписка из Единого государственного реестра недвижимости об объекте недвижимости
Сведения о зарегистрированных правах

Земельный участок	
(вид объекта недвижимости)	
Лист № __ Раздела <u>2</u>	Всего листов раздела <u>2</u> : __
Всего разделов: __	
Всего листов выписки: __	
20.09.2021 № 99/2021/418572920	
Кадастровый номер:	47:07:0000000:92783
1. Правообладатель (правообладатели):	1.1. Ленинградская область
2. Вид, номер и дата государственной регистрации права:	2.1. Собственность, № 47:07:0000000:92783-47/001/2018-1 от 03.04.2018
3. Ограничение прав и обременение объекта недвижимости:	не зарегистрировано
4. Договоры участия в долевом строительстве:	не зарегистрировано
5. Заявленные в судебном порядке права требования:	данные отсутствуют
6. Сведения о возражении в отношении зарегистрированного права:	данные отсутствуют
7. Сведения о наличии решения об изъятии объекта недвижимости для государственных и муниципальных нужд:	данные отсутствуют
8. Сведения о невозможности государственной регистрации без личного участия правообладателя или его законного представителя:	
9. Правопритязания и сведения о наличии поступивших, но не рассмотренных заявлений о проведении государственной регистрации права (перехода, прекращения права), ограничения права или обременения объекта недвижимости, сделки в отношении объекта недвижимости:	данные отсутствуют
10. Сведения об осуществлении государственной регистрации сделки, права, ограничения права без необходимого в силу закона согласия третьего лица, органа:	данные отсутствуют
11. Сведения о невозможности государственной регистрации перехода, прекращения, ограничения права на земельный участок из земель сельскохозяйственного назначения:	

Государственный регистратор		ФГИС ЕГРН
полное наименование должности	подпись	инициалы, фамилия

М.П.

Выписка из Единого государственного реестра недвижимости об объекте недвижимости
Описание местоположения земельного участка

Земельный участок			
(вид объекта недвижимости)			
Лист № __ Раздела 3	Всего листов раздела 3 : __	Всего разделов: __	Всего листов выписки: __
20.09.2021 № 99/2021/418572920			
Кадастровый номер:		47:07:0000000:92783	

План (чертеж, схема) земельного участка			
			
Масштаб 1: данные отсутствуют	Условные обозначения:		

Государственный регистратор		ФГИС ЕГРН
полное наименование должности	подпись	инициалы, фамилия

М.П.

Выписка из Единого государственного реестра недвижимости об объекте недвижимости
Описание местоположения земельного участка

Земельный участок			
(вид объекта недвижимости)			
Лист № __ Раздела 3.1	Всего листов раздела 3.1 : __	Всего разделов: __	Всего листов выписки: __
20.09.2021 № 99/2021/418572920			
Кадастровый номер:		47:07:0000000:92783	

Описание местоположения границ земельного участка							
Номер п/п	Номер точки		Дирекционный угол	Горизонтальное проложение, м	Описание закрепления на местности	Кадастровые номера смежных участков	Сведения об адресах правообладателей смежных земельных участков
	начальная	конечная					
1	2	3	4	5	6	7	8
1	1	2	данные отсутствуют	данные отсутствуют	-	данные отсутствуют	данные отсутствуют
2	2	3	данные отсутствуют	данные отсутствуют	-	данные отсутствуют	данные отсутствуют
3	3	4	данные отсутствуют	данные отсутствуют	-	данные отсутствуют	данные отсутствуют
4	4	1	данные отсутствуют	данные отсутствуют	-	данные отсутствуют	данные отсутствуют

Государственный регистратор		ФГИС ЕГРН
полное наименование должности	подпись	инициалы, фамилия

М.П.

Выписка из Единого государственного реестра недвижимости об объекте недвижимости
Описание местоположения земельного участка

Земельный участок			
<small>(вид объекта недвижимости)</small>			
Лист № __ Раздела 3.2	Всего листов раздела 3.2 : __	Всего разделов: __	Всего листов выписки: __
20.09.2021 № 99/2021/418572920			
Кадастровый номер:		47:07:0000000:92783	

Сведения о характерных точках границы земельного участка				
Система координат: МСК 47 зона 2				
Зона №				
Номер точки	Координаты		Описание закрепления на местности	Средняя квадратическая погрешность определения координат характерных точек границ земельного участка, м
	X	Y		
1	2	3	4	5
1	479623.43	2222042.02	Закрепление отсутствует	0.1
2	479622.16	2222045.81	Закрепление отсутствует	0.1
3	479599.21	2222038.16	Закрепление отсутствует	0.1
4	479600.45	2222034.36	Закрепление отсутствует	0.1

Государственный регистратор		ФГИС ЕГРН
полное наименование должности	подпись	инициалы, фамилия

М.П.

Выписка из Единого государственного реестра недвижимости об объекте недвижимости
Сведения о частях земельного участка

Земельный участок			
<small>(вид объекта недвижимости)</small>			
Лист № __ Раздела 4	Всего листов раздела 4 : __	Всего разделов: __	Всего листов выписки: __
20.09.2021 № 99/2021/418572920			
Кадастровый номер:		47:07:0000000:92783	

План (чертеж, схема) части земельного участка	Учетный номер части: 47:07:0000000:92783/1
	
Масштаб 1: данные отсутствуют	Условные обозначения:

Государственный регистратор		ФГИС ЕГРН
полное наименование должности	подпись	инициалы, фамилия

М.П.

Выписка из Единого государственного реестра недвижимости об объекте недвижимости
Сведения о частях земельного участка

Земельный участок			
(вид объекта недвижимости)			
Лист № ___ Раздела 4.1	Всего листов раздела 4.1 : ___	Всего разделов: ___	Всего листов выписки: ___
20.09.2021 № 99/2021/418572920			
Кадастровый номер:		47:07:0000000:92783	

Учетный номер части	Площадь (м ²)	Содержание ограничения в использовании или ограничения права на объект недвижимости или обременения объекта недвижимости
1	2	3
1	7	Ограничения прав на земельный участок, предусмотренные статьями 56, 56.1 Земельного кодекса Российской Федерации, 47.07.2.208, Справка о балансовой принадлежности № № ПрЭС/038/951-9 от 04.02.2014

Государственный регистратор		ФГИС ЕГРН
полное наименование должности	подпись	инициалы, фамилия

М.П.

Выписка из Единого государственного реестра недвижимости об объекте недвижимости
Сведения о частях земельного участка

Земельный участок			
<small>(вид объекта недвижимости)</small>			
Лист № __ Раздела 4.2	Всего листов раздела 4.2 : __	Всего разделов: __	Всего листов выписки: __
20.09.2021 № 99/2021/418572920			
Кадастровый номер:		47:07:0000000:92783	

Сведения о характерных точках границы части (частей) земельного участка				
Учетный номер части: 1				
Система координат: МСК 47 зона 2				
Зона №				
Номер точки	Координаты, м		Описание закрепления на местности	Средняя квадратическая погрешность определения координат характерных точек границы части земельного участка, м
	X	Y		
1	2	3	4	5
1	479623.43	2222042.02	Закрепление отсутствует	0.1
2	479622.16	2222045.81	Закрепление отсутствует	0.1
5	479621.77	2222041.46	данные отсутствуют	данные отсутствуют
6	479620.53	2222045.27	данные отсутствуют	данные отсутствуют

Государственный регистратор		ФГИС ЕГРН
полное наименование должности	подпись	инициалы, фамилия

М.П.

Выписка из Единого государственного реестра недвижимости об объекте недвижимости
Сведения о характеристиках объекта недвижимости

На основании запроса от 20.09.2021 г., поступившего на рассмотрение 20.09.2021 г., сообщаем, что согласно записям Единого государственного реестра недвижимости:

Земельный участок			
(вид объекта недвижимости)			
Лист № ___ Раздела 1	Всего листов раздела 1 : ___	Всего разделов: ___	Всего листов выписки: ___
20.09.2021 № 99/2021/418588808			
Кадастровый номер:		47:07:0000000:93478	

Номер кадастрового квартала:	47:07:0000000
Дата присвоения кадастрового номера:	05.10.2018
Ранее присвоенный государственный учетный номер:	данные отсутствуют
Адрес:	Ленинградская область, Всеволожский район, Куйвозовское сельское поселение
Площадь:	73574 +/- 475 кв. м
Кадастровая стоимость, руб.:	421579.02
Кадастровые номера расположенных в пределах земельного участка объектов недвижимости:	47:07:0000000:89011, 47:07:0000000:89779
Кадастровые номера объектов недвижимости, из которых образован объект недвижимости:	данные отсутствуют
Кадастровые номера образованных объектов недвижимости:	данные отсутствуют
Сведения о включении объекта недвижимости в состав предприятия как имущественного комплекса:	

Государственный регистратор		ФГИС ЕГРН
полное наименование должности	подпись	инициалы, фамилия

М.П.

Выписка из Единого государственного реестра недвижимости об объекте недвижимости
Сведения о характеристиках объекта недвижимости

Земельный участок			
<small>(вид объекта недвижимости)</small>			
Лист № ___ Раздела 1	Всего листов раздела 1 : ___	Всего разделов: ___	Всего листов выписки: ___
20.09.2021 № 99/2021/418588808			
Кадастровый номер:		47:07:0000000:93478	

Категория земель:	Земли промышленности, энергетики, транспорта, связи, радиовещания, телевидения, информатики, земли для обеспечения космической деятельности, земли обороны, безопасности и земли иного специального назначения
Виды разрешенного использования:	для размещения автомобильных дорог и их конструктивных элементов
Сведения о кадастровом инженере:	Бревдо Олег Моисеевич №78-11-0321
Сведения о лесах, водных объектах и об иных природных объектах, расположенных в пределах земельного участка:	данные отсутствуют
Сведения о том, что земельный участок полностью или частично расположен в границах зоны с особыми условиями использования территории или территории объекта культурного наследия	данные отсутствуют
Сведения о том, что земельный участок расположен в границах особой экономической зоны, территории опережающего социально-экономического развития, зоны территориального развития в Российской Федерации, игровой зоны:	данные отсутствуют
Сведения о том, что земельный участок расположен в границах особо охраняемой природной территории, охотничьих угодий, лесничеств, лесопарков:	данные отсутствуют
Сведения о результатах проведения государственного земельного надзора:	данные отсутствуют
Сведения о расположении земельного участка в границах территории, в отношении которой утвержден проект межевания территории:	данные отсутствуют

Государственный регистратор		ФГИС ЕГРН
полное наименование должности	подпись	инициалы, фамилия

М.П.

Выписка из Единого государственного реестра недвижимости об объекте недвижимости
Сведения о характеристиках объекта недвижимости

Земельный участок			
(вид объекта недвижимости)			
Лист № __ Раздела 1	Всего листов раздела 1 : __	Всего разделов: __	Всего листов выписки: __
20.09.2021 № 99/2021/418588808			
Кадастровый номер:		47:07:0000000:93478	

Условный номер земельного участка:	данные отсутствуют
Сведения о принятии акта и (или) заключении договора, предусматривающих предоставление в соответствии с земельным законодательством исполнительным органом государственной власти или органом местного самоуправления находящегося в государственной или муниципальной собственности земельного участка для строительства наемного дома социального использования или наемного дома коммерческого использования:	данные отсутствуют
Сведения о том, что земельный участок или земельные участки образованы на основании решения об изъятии земельного участка и (или) расположенного на нем объекта недвижимости для государственных или муниципальных нужд:	данные отсутствуют
Сведения о том, что земельный участок образован из земель или земельного участка, государственная собственность на которые не разграничена:	данные отсутствуют
Сведения о наличии земельного спора о местоположении границ земельных участков:	данные отсутствуют
Статус записи об объекте недвижимости:	Сведения об объекте недвижимости имеют статус "актуальные"
Особые отметки:	Посредством данного земельного участка обеспечен доступ к земельному участку (земельным участкам) с кадастровым номером (кадастровыми номерами) 47:07:0120001:1283, 47:07:0120001:1285, 47:07:0120001:1286. Сведения о видах разрешенного использования имеют статус «Актуальные незасвидетельствованные». Право (ограничение права, обременение объекта недвижимости) зарегистрировано на данный объект недвижимости с видами разрешенного использования «Для размещения объектов транспорта». Сведения необходимые для заполнения раздела 4 отсутствуют. Сведения необходимые для заполнения раздела 4.1 отсутствуют. Сведения необходимые для заполнения раздела 4.2 отсутствуют.
Получатель выписки:	Юркин Илья Олегович

Государственный регистратор		ФГИС ЕГРН	796
полное наименование должности	подпись	инициалы, фамилия	

Выписка из Единого государственного реестра недвижимости об объекте недвижимости
Сведения о зарегистрированных правах

Земельный участок	
(вид объекта недвижимости)	
Лист № ___ Раздела <u>2</u>	Всего листов раздела <u>2</u> : ___
Всего разделов: ___	
Всего листов выписки: ___	
20.09.2021 № 99/2021/418588808	
Кадастровый номер:	47:07:0000000:93478
1. Правообладатель (правообладатели):	1.1. Ленинградская область
2. Вид, номер и дата государственной регистрации права:	2.1. Собственность, № 47:07:0000000:93478-47/001/2018-1 от 05.10.2018
3. Ограничение прав и обременение объекта недвижимости:	не зарегистрировано
4. Договоры участия в долевом строительстве:	не зарегистрировано
5. Заявленные в судебном порядке права требования:	данные отсутствуют
6. Сведения о возражении в отношении зарегистрированного права:	данные отсутствуют
7. Сведения о наличии решения об изъятии объекта недвижимости для государственных и муниципальных нужд:	данные отсутствуют
8. Сведения о невозможности государственной регистрации без личного участия правообладателя или его законного представителя:	
9. Правопритязания и сведения о наличии поступивших, но не рассмотренных заявлений о проведении государственной регистрации права (перехода, прекращения права), ограничения права или обременения объекта недвижимости, сделки в отношении объекта недвижимости:	данные отсутствуют
10. Сведения об осуществлении государственной регистрации сделки, права, ограничения права без необходимого в силу закона согласия третьего лица, органа:	данные отсутствуют
11. Сведения о невозможности государственной регистрации перехода, прекращения, ограничения права на земельный участок из земель сельскохозяйственного назначения:	

Государственный регистратор		ФГИС ЕГРН
полное наименование должности	подпись	инициалы, фамилия

М.П.

Выписка из Единого государственного реестра недвижимости об объекте недвижимости
Описание местоположения земельного участка

Земельный участок			
(вид объекта недвижимости)			
Лист № __ Раздела <u>3</u>	Всего листов раздела <u>3</u> : __	Всего разделов: __	Всего листов выписки: __
20.09.2021 № 99/2021/418588808			
Кадастровый номер:		47:07:0000000:93478	

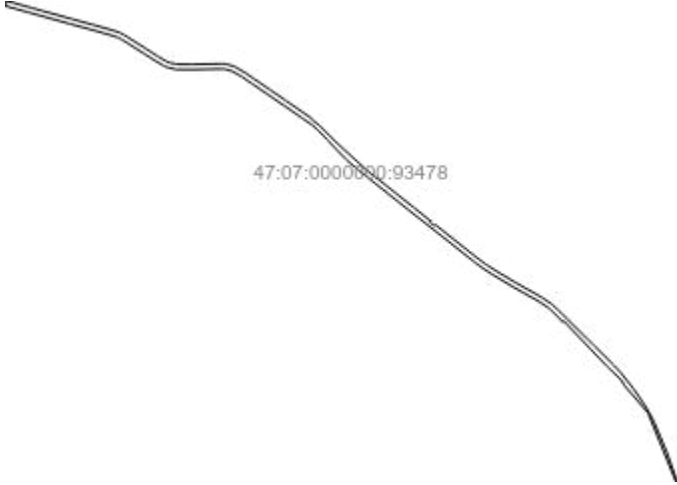
План (чертеж, схема) земельного участка			
			
Масштаб 1: данные отсутствуют	Условные обозначения:		

Государственный регистратор		ФГИС ЕГРН
полное наименование должности	подпись	инициалы, фамилия

М.П.

Выписка из Единого государственного реестра недвижимости об объекте недвижимости
Описание местоположения земельного участка

Земельный участок			
(вид объекта недвижимости)			
Лист № __ Раздела 3.1	Всего листов раздела 3.1 : __	Всего разделов: __	Всего листов выписки: __
20.09.2021 № 99/2021/418588808			
Кадастровый номер:		47:07:0000000:93478	

Описание местоположения границ земельного участка							
Номер п/п	Номер точки		Дирекционный угол	Горизонтальное проложение, м	Описание закрепления на местности	Кадастровые номера смежных участков	Сведения об адресах правообладателей смежных земельных участков
	начальная	конечная					
1	2	3	4	5	6	7	8
1	1	2	данные отсутствуют	данные отсутствуют	-	данные отсутствуют	данные отсутствуют
2	2	3	данные отсутствуют	данные отсутствуют	-	данные отсутствуют	данные отсутствуют
3	3	4	данные отсутствуют	данные отсутствуют	-	данные отсутствуют	данные отсутствуют
4	4	5	данные отсутствуют	данные отсутствуют	-	данные отсутствуют	данные отсутствуют
5	5	6	данные отсутствуют	данные отсутствуют	-	данные отсутствуют	данные отсутствуют
6	6	7	данные отсутствуют	данные отсутствуют	-	данные отсутствуют	данные отсутствуют
7	7	8	данные отсутствуют	данные отсутствуют	-	данные отсутствуют	данные отсутствуют
8	8	9	данные отсутствуют	данные отсутствуют	-	данные отсутствуют	данные отсутствуют
9	9	10	данные отсутствуют	данные отсутствуют	-	данные отсутствуют	данные отсутствуют
10	10	11	данные отсутствуют	данные отсутствуют	-	данные отсутствуют	данные отсутствуют
11	11	12	данные отсутствуют	данные отсутствуют	-	данные отсутствуют	данные отсутствуют
12	12	13	данные отсутствуют	данные отсутствуют	-	данные отсутствуют	данные отсутствуют
13	13	14	данные отсутствуют	данные отсутствуют	-	данные отсутствуют	данные отсутствуют
14	14	15	данные отсутствуют	данные отсутствуют	-	данные отсутствуют	данные отсутствуют

			отсутствуют	отсутствуют			
15	15	16	данные отсутствуют	данные отсутствуют	-	данные отсутствуют	данные отсутствуют

Государственный регистратор		ФГИС ЕГРН
полное наименование должности	подпись	инициалы, фамилия

М.П.

Выписка из Единого государственного реестра недвижимости об объекте недвижимости
Описание местоположения земельного участка

Земельный участок			
(вид объекта недвижимости)			
Лист № __ Раздела 3.1	Всего листов раздела 3.1 : __	Всего разделов: __	Всего листов выписки: __
20.09.2021 № 99/2021/418588808			
Кадастровый номер:		47:07:0000000:93478	

Описание местоположения границ земельного участка							
Номер п/п	Номер точки		Дирекционный угол	Горизонтальное проложение, м	Описание закрепления на местности	Кадастровые номера смежных участков	Сведения об адресах правообладателей смежных земельных участков
	начальная	конечная					
1	2	3	4	5	6	7	8
16	16	17	данные отсутствуют	данные отсутствуют	-	данные отсутствуют	данные отсутствуют
17	17	18	данные отсутствуют	данные отсутствуют	-	данные отсутствуют	данные отсутствуют
18	18	19	данные отсутствуют	данные отсутствуют	-	данные отсутствуют	данные отсутствуют
19	19	20	данные отсутствуют	данные отсутствуют	-	данные отсутствуют	данные отсутствуют
20	20	21	данные отсутствуют	данные отсутствуют	-	данные отсутствуют	данные отсутствуют
21	21	22	данные отсутствуют	данные отсутствуют	-	данные отсутствуют	данные отсутствуют
22	22	23	данные отсутствуют	данные отсутствуют	-	данные отсутствуют	данные отсутствуют
23	23	24	данные отсутствуют	данные отсутствуют	-	данные отсутствуют	данные отсутствуют
24	24	25	данные отсутствуют	данные отсутствуют	-	данные отсутствуют	данные отсутствуют
25	25	26	данные отсутствуют	данные отсутствуют	-	данные отсутствуют	данные отсутствуют
26	26	27	данные отсутствуют	данные отсутствуют	-	данные отсутствуют	данные отсутствуют
27	27	28	данные отсутствуют	данные отсутствуют	-	данные отсутствуют	данные отсутствуют
28	28	29	данные отсутствуют	данные отсутствуют	-	данные отсутствуют	данные отсутствуют

29	29	30	данные отсутствуют	данные отсутствуют	-	данные отсутствуют	данные отсутствуют
30	30	31	данные отсутствуют	данные отсутствуют	-	данные отсутствуют	данные отсутствуют

Государственный регистратор		ФГИС ЕГРН
полное наименование должности	подпись	инициалы, фамилия

М.П.

Выписка из Единого государственного реестра недвижимости об объекте недвижимости
Описание местоположения земельного участка

Земельный участок			
(вид объекта недвижимости)			
Лист № __ Раздела 3.1	Всего листов раздела 3.1 : __	Всего разделов: __	Всего листов выписки: __
20.09.2021 № 99/2021/418588808			
Кадастровый номер:		47:07:0000000:93478	

Описание местоположения границ земельного участка							
Номер п/п	Номер точки		Дирекционный угол	Горизонтальное проложение, м	Описание закрепления на местности	Кадастровые номера смежных участков	Сведения об адресах правообладателей смежных земельных участков
	начальная	конечная					
1	2	3	4	5	6	7	8
31	31	32	данные отсутствуют	данные отсутствуют	-	данные отсутствуют	данные отсутствуют
32	32	33	данные отсутствуют	данные отсутствуют	-	данные отсутствуют	данные отсутствуют
33	33	34	данные отсутствуют	данные отсутствуют	-	данные отсутствуют	данные отсутствуют
34	34	35	данные отсутствуют	данные отсутствуют	-	данные отсутствуют	данные отсутствуют
35	35	36	данные отсутствуют	данные отсутствуют	-	данные отсутствуют	данные отсутствуют
36	36	37	данные отсутствуют	данные отсутствуют	-	данные отсутствуют	данные отсутствуют
37	37	38	данные отсутствуют	данные отсутствуют	-	данные отсутствуют	данные отсутствуют
38	38	39	данные отсутствуют	данные отсутствуют	-	данные отсутствуют	данные отсутствуют
39	39	40	данные отсутствуют	данные отсутствуют	-	данные отсутствуют	данные отсутствуют
40	40	41	данные отсутствуют	данные отсутствуют	-	данные отсутствуют	данные отсутствуют
41	41	42	данные отсутствуют	данные отсутствуют	-	данные отсутствуют	данные отсутствуют
42	42	43	данные отсутствуют	данные отсутствуют	-	данные отсутствуют	данные отсутствуют
43	43	44	данные отсутствуют	данные отсутствуют	-	данные отсутствуют	данные отсутствуют

44	44	45	данные отсутствуют	данные отсутствуют	-	данные отсутствуют	данные отсутствуют
45	45	46	данные отсутствуют	данные отсутствуют	-	данные отсутствуют	данные отсутствуют

Государственный регистратор		ФГИС ЕГРН
полное наименование должности	подпись	инициалы, фамилия

М.П.

Выписка из Единого государственного реестра недвижимости об объекте недвижимости
Описание местоположения земельного участка

Земельный участок			
(вид объекта недвижимости)			
Лист № __ Раздела 3.1	Всего листов раздела 3.1 : __	Всего разделов: __	Всего листов выписки: __
20.09.2021 № 99/2021/418588808			
Кадастровый номер:		47:07:0000000:93478	

Описание местоположения границ земельного участка							
Номер п/п	Номер точки		Дирекционный угол	Горизонтальное проложение, м	Описание закрепления на местности	Кадастровые номера смежных участков	Сведения об адресах правообладателей смежных земельных участков
	начальная	конечная					
1	2	3	4	5	6	7	8
46	46	47	данные отсутствуют	данные отсутствуют	-	данные отсутствуют	данные отсутствуют
47	47	48	данные отсутствуют	данные отсутствуют	-	данные отсутствуют	данные отсутствуют
48	48	49	данные отсутствуют	данные отсутствуют	-	данные отсутствуют	данные отсутствуют
49	49	50	данные отсутствуют	данные отсутствуют	-	данные отсутствуют	данные отсутствуют
50	50	51	данные отсутствуют	данные отсутствуют	-	данные отсутствуют	данные отсутствуют
51	51	52	данные отсутствуют	данные отсутствуют	-	данные отсутствуют	данные отсутствуют
52	52	53	данные отсутствуют	данные отсутствуют	-	данные отсутствуют	данные отсутствуют
53	53	54	данные отсутствуют	данные отсутствуют	-	данные отсутствуют	данные отсутствуют
54	54	55	данные отсутствуют	данные отсутствуют	-	данные отсутствуют	данные отсутствуют
55	55	56	данные отсутствуют	данные отсутствуют	-	данные отсутствуют	данные отсутствуют
56	56	57	данные отсутствуют	данные отсутствуют	-	данные отсутствуют	данные отсутствуют
57	57	58	данные отсутствуют	данные отсутствуют	-	данные отсутствуют	данные отсутствуют
58	58	59	данные отсутствуют	данные отсутствуют	-	данные отсутствуют	данные отсутствуют

59	59	60	данные отсутствуют	данные отсутствуют	-	данные отсутствуют	данные отсутствуют
60	60	61	данные отсутствуют	данные отсутствуют	-	данные отсутствуют	данные отсутствуют

Государственный регистратор				ФГИС ЕГРН
полное наименование должности		подпись		инициалы, фамилия

М.П.

Выписка из Единого государственного реестра недвижимости об объекте недвижимости
Описание местоположения земельного участка

Земельный участок			
(вид объекта недвижимости)			
Лист № __ Раздела 3.1	Всего листов раздела 3.1 : __	Всего разделов: __	Всего листов выписки: __
20.09.2021 № 99/2021/418588808			
Кадастровый номер:		47:07:0000000:93478	

Описание местоположения границ земельного участка							
Номер п/п	Номер точки		Дирекционный угол	Горизонтальное проложение, м	Описание закрепления на местности	Кадастровые номера смежных участков	Сведения об адресах правообладателей смежных земельных участков
	начальная	конечная					
1	2	3	4	5	6	7	8
61	61	62	данные отсутствуют	данные отсутствуют	-	данные отсутствуют	данные отсутствуют
62	62	63	данные отсутствуют	данные отсутствуют	-	данные отсутствуют	данные отсутствуют
63	63	64	данные отсутствуют	данные отсутствуют	-	данные отсутствуют	данные отсутствуют
64	64	65	данные отсутствуют	данные отсутствуют	-	данные отсутствуют	данные отсутствуют
65	65	66	данные отсутствуют	данные отсутствуют	-	данные отсутствуют	данные отсутствуют
66	66	67	данные отсутствуют	данные отсутствуют	-	данные отсутствуют	данные отсутствуют
67	67	68	данные отсутствуют	данные отсутствуют	-	данные отсутствуют	данные отсутствуют
68	68	69	данные отсутствуют	данные отсутствуют	-	данные отсутствуют	данные отсутствуют
69	69	70	данные отсутствуют	данные отсутствуют	-	данные отсутствуют	данные отсутствуют
70	70	71	данные отсутствуют	данные отсутствуют	-	данные отсутствуют	данные отсутствуют
71	71	72	данные отсутствуют	данные отсутствуют	-	данные отсутствуют	данные отсутствуют
72	72	73	данные отсутствуют	данные отсутствуют	-	данные отсутствуют	данные отсутствуют
73	73	74	данные отсутствуют	данные отсутствуют	-	данные отсутствуют	данные отсутствуют

74	74	75	данные отсутствуют	данные отсутствуют	-	данные отсутствуют	данные отсутствуют
75	75	76	данные отсутствуют	данные отсутствуют	-	данные отсутствуют	данные отсутствуют

Государственный регистратор		ФГИС ЕГРН
полное наименование должности	подпись	инициалы, фамилия

М.П.

Выписка из Единого государственного реестра недвижимости об объекте недвижимости
Описание местоположения земельного участка

Земельный участок			
(вид объекта недвижимости)			
Лист № __ Раздела 3.1	Всего листов раздела 3.1 : __	Всего разделов: __	Всего листов выписки: __
20.09.2021 № 99/2021/418588808			
Кадастровый номер:		47:07:0000000:93478	

Описание местоположения границ земельного участка							
Номер п/п	Номер точки		Дирекционный угол	Горизонтальное проложение, м	Описание закрепления на местности	Кадастровые номера смежных участков	Сведения об адресах правообладателей смежных земельных участков
	начальная	конечная					
1	2	3	4	5	6	7	8
76	76	77	данные отсутствуют	данные отсутствуют	-	данные отсутствуют	данные отсутствуют
77	77	78	данные отсутствуют	данные отсутствуют	-	данные отсутствуют	данные отсутствуют
78	78	79	данные отсутствуют	данные отсутствуют	-	данные отсутствуют	данные отсутствуют
79	79	80	данные отсутствуют	данные отсутствуют	-	данные отсутствуют	данные отсутствуют
80	80	81	данные отсутствуют	данные отсутствуют	-	данные отсутствуют	данные отсутствуют
81	81	82	данные отсутствуют	данные отсутствуют	-	данные отсутствуют	данные отсутствуют
82	82	83	данные отсутствуют	данные отсутствуют	-	данные отсутствуют	данные отсутствуют
83	83	84	данные отсутствуют	данные отсутствуют	-	данные отсутствуют	данные отсутствуют
84	84	85	данные отсутствуют	данные отсутствуют	-	данные отсутствуют	данные отсутствуют
85	85	86	данные отсутствуют	данные отсутствуют	-	данные отсутствуют	данные отсутствуют
86	86	87	данные отсутствуют	данные отсутствуют	-	данные отсутствуют	данные отсутствуют
87	87	88	данные отсутствуют	данные отсутствуют	-	данные отсутствуют	данные отсутствуют
88	88	89	данные отсутствуют	данные отсутствуют	-	данные отсутствуют	данные отсутствуют

89	89	90	данные отсутствуют	данные отсутствуют	-	данные отсутствуют	данные отсутствуют
90	90	91	данные отсутствуют	данные отсутствуют	-	данные отсутствуют	данные отсутствуют

Государственный регистратор		ФГИС ЕГРН
полное наименование должности	подпись	инициалы, фамилия

М.П.

Выписка из Единого государственного реестра недвижимости об объекте недвижимости
Описание местоположения земельного участка

Земельный участок			
(вид объекта недвижимости)			
Лист № __ Раздела 3.1	Всего листов раздела 3.1 : __	Всего разделов: __	Всего листов выписки: __
20.09.2021 № 99/2021/418588808			
Кадастровый номер:		47:07:0000000:93478	

Описание местоположения границ земельного участка							
Номер п/п	Номер точки		Дирекционный угол	Горизонтальное проложение, м	Описание закрепления на местности	Кадастровые номера смежных участков	Сведения об адресах правообладателей смежных земельных участков
	начальная	конечная					
1	2	3	4	5	6	7	8
91	91	92	данные отсутствуют	данные отсутствуют	-	данные отсутствуют	данные отсутствуют
92	92	93	данные отсутствуют	данные отсутствуют	-	данные отсутствуют	данные отсутствуют
93	93	94	данные отсутствуют	данные отсутствуют	-	данные отсутствуют	данные отсутствуют
94	94	95	данные отсутствуют	данные отсутствуют	-	данные отсутствуют	данные отсутствуют
95	95	96	данные отсутствуют	данные отсутствуют	-	данные отсутствуют	данные отсутствуют
96	96	97	данные отсутствуют	данные отсутствуют	-	данные отсутствуют	данные отсутствуют
97	97	98	данные отсутствуют	данные отсутствуют	-	данные отсутствуют	данные отсутствуют
98	98	99	данные отсутствуют	данные отсутствуют	-	данные отсутствуют	данные отсутствуют
99	99	100	данные отсутствуют	данные отсутствуют	-	данные отсутствуют	данные отсутствуют
100	100	101	данные отсутствуют	данные отсутствуют	-	данные отсутствуют	данные отсутствуют
101	101	102	данные отсутствуют	данные отсутствуют	-	данные отсутствуют	данные отсутствуют
102	102	103	данные отсутствуют	данные отсутствуют	-	данные отсутствуют	данные отсутствуют
103	103	1	данные отсутствуют	данные отсутствуют	-	данные отсутствуют	данные отсутствуют

Государственный регистратор		ФГИС ЕГРН
полное наименование должности	подпись	инициалы, фамилия

М.П.

Выписка из Единого государственного реестра недвижимости об объекте недвижимости
Описание местоположения земельного участка

Земельный участок			
(вид объекта недвижимости)			
Лист № __ Раздела 3.2	Всего листов раздела 3.2 : __	Всего разделов: __	Всего листов выписки: __
20.09.2021 № 99/2021/418588808			
Кадастровый номер:		47:07:0000000:93478	

Сведения о характерных точках границы земельного участка				
Система координат: МСК 47 зона 2				
Зона №				
Номер точки	Координаты		Описание закрепления на местности	Средняя квадратическая погрешность определения координат характерных точек границ земельного участка, м
	X	Y		
1	2	3	4	5
1	481602.14	2225379.26	Закрепление отсутствует	0.5
2	481571.77	2225488.75	Закрепление отсутствует	0.5
3	481560.32	2225530.5	Закрепление отсутствует	0.5
4	481525.47	2225656.67	Закрепление отсутствует	0.5
5	481501.97	2225743.12	Закрепление отсутствует	0.5
6	481474.58	2225840.07	Закрепление отсутствует	0.5
7	481466.86	2225862.05	Закрепление отсутствует	0.5
8	481457.25	2225880.68	Закрепление отсутствует	0.5
9	481398.53	2225973.49	Закрепление отсутствует	0.5
10	481366.68	2226023.36	Закрепление отсутствует	0.5
11	481345.43	2226059.49	Закрепление отсутствует	0.5
12	481339.81	2226073.05	Закрепление отсутствует	0.5
13	481332.95	2226102.45	Закрепление отсутствует	0.5
14	481332.24	2226167.02	Закрепление отсутствует	0.5
15	481333.86	2226233.5	Закрепление отсутствует	0.5

Государственный регистратор		ФГИС ЕГРН
полное наименование должности	подпись	инициалы, фамилия

М.П.

Выписка из Единого государственного реестра недвижимости об объекте недвижимости
Описание местоположения земельного участка

Земельный участок			
<small>(вид объекта недвижимости)</small>			
Лист № __ Раздела 3.2	Всего листов раздела 3.2 : __	Всего разделов: __	Всего листов выписки: __
20.09.2021 № 99/2021/418588808			
Кадастровый номер:		47:07:0000000:93478	

Сведения о характерных точках границы земельного участка				
Система координат: МСК 47 зона 2				
Зона №				
Номер точки	Координаты		Описание закрепления на местности	Средняя квадратическая погрешность определения координат характерных точек границ земельного участка, м
	X	Y		
1	2	3	4	5
16	481334.87	2226299.05	Закрепление отсутствует	0.5
17	481333.1	2226316.52	Закрепление отсутствует	0.5
18	481323.09	2226350.59	Закрепление отсутствует	0.5
19	481297.51	2226394.77	Закрепление отсутствует	0.5
20	481268.82	2226436.8	Закрепление отсутствует	0.5
21	481223.59	2226503.15	Закрепление отсутствует	0.5
22	481177.21	2226570.98	Закрепление отсутствует	0.5
23	481110.13	2226668.41	Закрепление отсутствует	0.5
24	481103.51	2226677.9	Закрепление отсутствует	0.5
25	481097.52	2226679.99	Закрепление отсутствует	0.5
26	481075.12	2226710.18	Закрепление отсутствует	0.5
27	480996.92	2226788.35	Закрепление отсутствует	0.5
28	480897.45	2226897.69	Закрепление отсутствует	0.5
29	480844.24	2226959.91	Закрепление отсутствует	0.5
30	480845.75	2226960.83	Закрепление отсутствует	0.5

Государственный регистратор		ФГИС ЕГРН
полное наименование должности	подпись	инициалы, фамилия

М.П.

Выписка из Единого государственного реестра недвижимости об объекте недвижимости
Описание местоположения земельного участка

Земельный участок			
<small>(вид объекта недвижимости)</small>			
Лист № __ Раздела 3.2	Всего листов раздела 3.2 : __	Всего разделов: __	Всего листов выписки: __
20.09.2021 № 99/2021/418588808			
Кадастровый номер:		47:07:0000000:93478	

Сведения о характерных точках границы земельного участка				
Система координат: МСК 47 зона 2				
Зона №				
Номер точки	Координаты		Описание закрепления на местности	Средняя квадратическая погрешность определения координат характерных точек границ земельного участка, м
	X	Y		
1	2	3	4	5
31	480721.67	2227116.85	Закрепление отсутствует	0.5
32	480665.09	2227187.86	Закрепление отсутствует	0.5
33	480660.76	2227183.7	Закрепление отсутствует	0.5
34	480647.76	2227199.66	Закрепление отсутствует	0.5
35	480650.13	2227206.73	Закрепление отсутствует	0.5
36	480630.91	2227230.94	Закрепление отсутствует	0.5
37	480508.89	2227384.97	Закрепление отсутствует	0.5
38	480482.08	2227421.22	Закрепление отсутствует	0.5
39	480456.13	2227461.33	Закрепление отсутствует	0.5
40	480404.41	2227547.93	Закрепление отсутствует	0.5
41	480341.87	2227658.88	Закрепление отсутствует	0.5
42	480312.25	2227702.97	Закрепление отсутствует	0.5
43	480290.08	2227727.45	Закрепление отсутствует	0.5
44	480161.51	2227857.65	Закрепление отсутствует	0.5
45	480145.91	2227873.51	Закрепление отсутствует	0.5

Государственный регистратор		ФГИС ЕГРН
полное наименование должности	подпись	инициалы, фамилия

М.П.

Выписка из Единого государственного реестра недвижимости об объекте недвижимости
Описание местоположения земельного участка

Земельный участок			
(вид объекта недвижимости)			
Лист № __ Раздела 3.2	Всего листов раздела 3.2 : __	Всего разделов: __	Всего листов выписки: __
20.09.2021 № 99/2021/418588808			
Кадастровый номер:		47:07:0000000:93478	

Сведения о характерных точках границы земельного участка				
Система координат: МСК 47 зона 2				
Зона №				
Номер точки	Координаты		Описание закрепления на местности	Средняя квадратическая погрешность определения координат характерных точек границ земельного участка, м
	X	Y		
1	2	3	4	5
46	480136.68	2227882.89	Закрепление отсутствует	0.5
47	480134.38	2227885.22	Закрепление отсутствует	0.5
48	480049.67	2227970.32	Закрепление отсутствует	0.5
49	480022.09	2227996.11	Закрепление отсутствует	0.5
50	479952.43	2228052.02	Закрепление отсутствует	0.5
51	479879.63	2228101.38	Закрепление отсутствует	0.5
52	479846.4	2228120.59	Закрепление отсутствует	0.5
53	479809.36	2228140.08	Закрепление отсутствует	0.5
54	479683.35	2228193.4	Закрепление отсутствует	0.5
55	479556.44	2228238.04	Закрепление отсутствует	0.5
56	479555.16	2228233.64	Закрепление отсутствует	0.5
57	479849.46	2228113.93	Закрепление отсутствует	0.5
58	479966.34	2228012.79	Закрепление отсутствует	0.5
59	479989.7	2227999.09	Закрепление отсутствует	0.5
60	480038.06	2227949.03	Закрепление отсутствует	0.5

Государственный регистратор		ФГИС ЕГРН
полное наименование должности	подпись	инициалы, фамилия

М.П.

Выписка из Единого государственного реестра недвижимости об объекте недвижимости
Описание местоположения земельного участка

Земельный участок			
<small>(вид объекта недвижимости)</small>			
Лист № __ Раздела 3.2	Всего листов раздела 3.2 : __	Всего разделов: __	Всего листов выписки: __
20.09.2021 № 99/2021/418588808			
Кадастровый номер:		47:07:0000000:93478	

Сведения о характерных точках границы земельного участка				
Система координат: МСК 47 зона 2				
Зона №				
Номер точки	Координаты		Описание закрепления на местности	Средняя квадратическая погрешность определения координат характерных точек границ земельного участка, м
	X	Y		
1	2	3	4	5
61	480044.59	2227941.57	Закрепление отсутствует	0.5
62	480240.3	2227754.49	Закрепление отсутствует	0.5
63	480234.61	2227752.53	Закрепление отсутствует	0.5
64	480288.49	2227698.19	Закрепление отсутствует	0.5
65	480294.84	2227691.18	Закрепление отсутствует	0.5
66	480323.1	2227649.13	Закрепление отсутствует	0.5
67	480385.34	2227538.69	Закрепление отсутствует	0.5
68	480437.41	2227451.51	Закрепление отсутствует	0.5
69	480463.94	2227410.5	Закрепление отсутствует	0.5
70	480491.37	2227373.4	Закрепление отсутствует	0.5
71	480597.81	2227239.04	Закрепление отсутствует	0.5
72	480704.65	2227103.02	Закрепление отсутствует	0.5
73	480854.37	2226914.65	Закрепление отсутствует	0.5
74	480882.84	2226878.4	Закрепление отсутствует	0.5
75	480926.07	2226827.86	Закрепление отсутствует	0.5

Государственный регистратор		ФГИС ЕГРН
полное наименование должности	подпись	инициалы, фамилия

М.П.

Выписка из Единого государственного реестра недвижимости об объекте недвижимости
Описание местоположения земельного участка

Земельный участок			
(вид объекта недвижимости)			
Лист № __ Раздела 3.2	Всего листов раздела 3.2 : __	Всего разделов: __	Всего листов выписки: __
20.09.2021 № 99/2021/418588808			
Кадастровый номер:		47:07:0000000:93478	

Сведения о характерных точках границы земельного участка				
Система координат: МСК 47 зона 2				
Зона №				
Номер точки	Координаты		Описание закрепления на местности	Средняя квадратическая погрешность определения координат характерных точек границ земельного участка, м
	X	Y		
1	2	3	4	5
76	480972.61	2226782.48	Закрепление отсутствует	0.5
77	481008.53	2226749.2	Закрепление отсутствует	0.5
78	481054.97	2226703.66	Закрепление отсутствует	0.5
79	481075.48	2226679.64	Закрепление отсутствует	0.5
80	481103.21	2226639.71	Закрепление отсутствует	0.5
81	481159.06	2226558.55	Закрепление отсутствует	0.5
82	481205.42	2226490.74	Закрепление отсутствует	0.5
83	481250.64	2226424.4	Закрепление отсутствует	0.5
84	481279.04	2226382.82	Закрепление отсутствует	0.5
85	481302.86	2226341.68	Закрепление отсутствует	0.5
86	481311.38	2226312.63	Закрепление отсутствует	0.5
87	481312.85	2226298.11	Закрепление отсутствует	0.5
88	481311.86	2226233.94	Закрепление отсутствует	0.5
89	481310.24	2226167.26	Закрепление отсутствует	0.5
90	481311.02	2226100.01	Закрепление отсутствует	0.5

Государственный регистратор		ФГИС ЕГРН
полное наименование должности	подпись	инициалы, фамилия

М.П.

Выписка из Единого государственного реестра недвижимости об объекте недвижимости
Описание местоположения земельного участка

Земельный участок			
<small>(вид объекта недвижимости)</small>			
Лист № __ Раздела 3.2	Всего листов раздела 3.2 : __	Всего разделов: __	Всего листов выписки: __
20.09.2021 № 99/2021/418588808			
Кадастровый номер:		47:07:0000000:93478	

Сведения о характерных точках границы земельного участка				
Система координат: МСК 47 зона 2				
Зона №				
Номер точки	Координаты		Описание закрепления на местности	Средняя квадратическая погрешность определения координат характерных точек границ земельного участка, м
	X	Y		
1	2	3	4	5
91	481318.96	2226065.88	Закрепление отсутствует	0.5
92	481325.5	2226050.13	Закрепление отсутствует	0.5
93	481348.09	2226011.6	Закрепление отсутствует	0.5
94	481379.96	2225961.69	Закрепление отсутствует	0.5
95	481438.14	2225869.73	Закрепление отсутствует	0.5
96	481446.61	2225853.32	Закрепление отсутствует	0.5
97	481453.6	2225833.42	Закрепление отсутствует	0.5
98	481480.77	2225737.25	Закрепление отсутствует	0.5
99	481504.25	2225650.86	Закрепление отсутствует	0.5
100	481539.11	2225524.66	Закрепление отсутствует	0.5
101	481554.7	2225467.84	Закрепление отсутствует	0.5
102	481581.39	2225371.66	Закрепление отсутствует	0.5
103	481587.11	2225373.75	Закрепление отсутствует	0.5

Государственный регистратор		ФГИС ЕГРН
полное наименование должности	подпись	инициалы, фамилия

М.П.

Выписка из Единого государственного реестра недвижимости об объекте недвижимости
Сведения о характеристиках объекта недвижимости

На основании запроса от 20.09.2021 г., поступившего на рассмотрение 20.09.2021 г., сообщаем, что согласно записям Единого государственного реестра недвижимости:

Земельный участок			
(вид объекта недвижимости)			
Лист № ___ Раздела 1	Всего листов раздела 1 : ___	Всего разделов: ___	Всего листов выписки: ___
20.09.2021 № 99/2021/418593070			
Кадастровый номер:		47:07:0000000:93500	

Номер кадастрового квартала:	47:07:0000000
Дата присвоения кадастрового номера:	06.11.2018
Ранее присвоенный государственный учетный номер:	данные отсутствуют
Адрес:	Ленинградская область, Всеволожский муниципальный район, Куйвозовское сельское поселение, дер. Гарболово
Площадь:	2182 +/- 16кв. м
Кадастровая стоимость, руб.:	2277091.56
Кадастровые номера расположенных в пределах земельного участка объектов недвижимости:	47:07:0000000:89779
Кадастровые номера объектов недвижимости, из которых образован объект недвижимости:	данные отсутствуют
Кадастровые номера образованных объектов недвижимости:	данные отсутствуют
Сведения о включении объекта недвижимости в состав предприятия как имущественного комплекса:	

Государственный регистратор		ФГИС ЕГРН
полное наименование должности	подпись	инициалы, фамилия

М.П.

Выписка из Единого государственного реестра недвижимости об объекте недвижимости
Сведения о характеристиках объекта недвижимости

Земельный участок			
<small>(вид объекта недвижимости)</small>			
Лист № ___ Раздела 1	Всего листов раздела 1 : ___	Всего разделов: ___	Всего листов выписки: ___
20.09.2021 № 99/2021/418593070			
Кадастровый номер:		47:07:0000000:93500	

Категория земель:	Земли населённых пунктов
Виды разрешенного использования:	земельные участки (территории) общего пользования
Сведения о кадастровом инженере:	Бревдо Олег Моисеевич №78-11-0321
Сведения о лесах, водных объектах и об иных природных объектах, расположенных в пределах земельного участка:	данные отсутствуют
Сведения о том, что земельный участок полностью или частично расположен в границах зоны с особыми условиями использования территории или территории объекта культурного наследия	данные отсутствуют
Сведения о том, что земельный участок расположен в границах особой экономической зоны, территории опережающего социально-экономического развития, зоны территориального развития в Российской Федерации, игровой зоны:	данные отсутствуют
Сведения о том, что земельный участок расположен в границах особо охраняемой природной территории, охотничьих угодий, лесничеств, лесопарков:	данные отсутствуют
Сведения о результатах проведения государственного земельного надзора:	данные отсутствуют
Сведения о расположении земельного участка в границах территории, в отношении которой утвержден проект межевания территории:	данные отсутствуют

Государственный регистратор		ФГИС ЕГРН
полное наименование должности	подпись	инициалы, фамилия

М.П.

Выписка из Единого государственного реестра недвижимости об объекте недвижимости
Сведения о характеристиках объекта недвижимости

Земельный участок			
(вид объекта недвижимости)			
Лист № ___ Раздела 1	Всего листов раздела 1 : ___	Всего разделов: ___	Всего листов выписки: ___
20.09.2021 № 99/2021/418593070			
Кадастровый номер:		47:07:0000000:93500	

Условный номер земельного участка:	данные отсутствуют
Сведения о принятии акта и (или) заключении договора, предусматривающих предоставление в соответствии с земельным законодательством исполнительным органом государственной власти или органом местного самоуправления находящегося в государственной или муниципальной собственности земельного участка для строительства наемного дома социального использования или наемного дома коммерческого использования:	данные отсутствуют
Сведения о том, что земельный участок или земельные участки образованы на основании решения об изъятии земельного участка и (или) расположенного на нем объекта недвижимости для государственных или муниципальных нужд:	данные отсутствуют
Сведения о том, что земельный участок образован из земель или земельного участка, государственная собственность на которые не разграничена:	данные отсутствуют
Сведения о наличии земельного спора о местоположении границ земельных участков:	данные отсутствуют
Статус записи об объекте недвижимости:	Сведения об объекте недвижимости имеют статус "актуальные"
Особые отметки:	Сведения о видах разрешенного использования имеют статус «Актуальные незасвидетельствованные». Право (ограничение права, обременение объекта недвижимости) зарегистрировано на данный объект недвижимости с видами разрешенного использования «Для общего пользования (уличная сеть)». Сведения необходимые для заполнения раздела 4 отсутствуют. Сведения необходимые для заполнения раздела 4.1 отсутствуют. Сведения необходимые для заполнения раздела 4.2 отсутствуют.
Получатель выписки:	Юркин Илья Олегович

Государственный регистратор		ФГИС ЕГРН
полное наименование должности	подпись	инициалы, фамилия

Выписка из Единого государственного реестра недвижимости об объекте недвижимости
Сведения о зарегистрированных правах

Земельный участок	
(вид объекта недвижимости)	
Лист № __ Раздела <u>2</u>	Всего листов раздела <u>2</u> : __
Всего разделов: __	
Всего листов выписки: __	
20.09.2021 № 99/2021/418593070	
Кадастровый номер:	47:07:0000000:93500
1. Правообладатель (правообладатели):	1.1. Ленинградская область
2. Вид, номер и дата государственной регистрации права:	2.1. Собственность, № 47:07:0000000:93500-47/001/2018-2 от 06.11.2018
3. Ограничение прав и обременение объекта недвижимости:	не зарегистрировано
4. Договоры участия в долевом строительстве:	не зарегистрировано
5. Заявленные в судебном порядке права требования:	данные отсутствуют
6. Сведения о возражении в отношении зарегистрированного права:	данные отсутствуют
7. Сведения о наличии решения об изъятии объекта недвижимости для государственных и муниципальных нужд:	данные отсутствуют
8. Сведения о невозможности государственной регистрации без личного участия правообладателя или его законного представителя:	
9. Правопритязания и сведения о наличии поступивших, но не рассмотренных заявлений о проведении государственной регистрации права (перехода, прекращения права), ограничения права или обременения объекта недвижимости, сделки в отношении объекта недвижимости:	данные отсутствуют
10. Сведения об осуществлении государственной регистрации сделки, права, ограничения права без необходимого в силу закона согласия третьего лица, органа:	данные отсутствуют
11. Сведения о невозможности государственной регистрации перехода, прекращения, ограничения права на земельный участок из земель сельскохозяйственного назначения:	

Государственный регистратор		ФГИС ЕГРН
полное наименование должности	подпись	инициалы, фамилия

М.П.

Выписка из Единого государственного реестра недвижимости об объекте недвижимости
Описание местоположения земельного участка

Земельный участок			
(вид объекта недвижимости)			
Лист № __ Раздела 3	Всего листов раздела 3 : __	Всего разделов: __	Всего листов выписки: __
20.09.2021 № 99/2021/418593070			
Кадастровый номер:		47:07:0000000:93500	

План (чертеж, схема) земельного участка			
			
Масштаб 1: данные отсутствуют	Условные обозначения:		

Государственный регистратор		ФГИС ЕГРН
полное наименование должности	подпись	инициалы, фамилия

М.П.

Выписка из Единого государственного реестра недвижимости об объекте недвижимости
Описание местоположения земельного участка

Земельный участок			
(вид объекта недвижимости)			
Лист № __ Раздела 3.1	Всего листов раздела 3.1 : __	Всего разделов: __	Всего листов выписки: __
20.09.2021 № 99/2021/418593070			
Кадастровый номер:		47:07:0000000:93500	

Описание местоположения границ земельного участка							
Номер п/п	Номер точки		Дирекционный угол	Горизонтальное проложение, м	Описание закрепления на местности	Кадастровые номера смежных участков	Сведения об адресах правообладателей смежных земельных участков
	начальная	конечная					
1	2	3	4	5	6	7	8
1	1	2	данные отсутствуют	данные отсутствуют	-	данные отсутствуют	данные отсутствуют
2	2	3	данные отсутствуют	данные отсутствуют	-	данные отсутствуют	данные отсутствуют
3	3	4	данные отсутствуют	данные отсутствуют	-	данные отсутствуют	данные отсутствуют
4	4	5	данные отсутствуют	данные отсутствуют	-	данные отсутствуют	данные отсутствуют
5	5	6	данные отсутствуют	данные отсутствуют	-	данные отсутствуют	данные отсутствуют
6	6	7	данные отсутствуют	данные отсутствуют	-	данные отсутствуют	данные отсутствуют
7	7	8	данные отсутствуют	данные отсутствуют	-	данные отсутствуют	данные отсутствуют
8	8	1	данные отсутствуют	данные отсутствуют	-	данные отсутствуют	данные отсутствуют

Государственный регистратор		ФГИС ЕГРН
полное наименование должности	подпись	инициалы, фамилия

М.П.

Выписка из Единого государственного реестра недвижимости об объекте недвижимости
Описание местоположения земельного участка

Земельный участок			
(вид объекта недвижимости)			
Лист № __ Раздела 3.2	Всего листов раздела 3.2 : __	Всего разделов: __	Всего листов выписки: __
20.09.2021 № 99/2021/418593070			
Кадастровый номер:		47:07:0000000:93500	

Сведения о характерных точках границы земельного участка				
Система координат: МСК 47 зона 2				
Зона №				
Номер точки	Координаты		Описание закрепления на местности	Средняя квадратическая погрешность определения координат характерных точек границ земельного участка, м
	X	Y		
1	2	3	4	5
1	481581.39	2225371.66	Закрепление отсутствует	0.1
2	481597.85	2225308.78	Закрепление отсутствует	0.1
3	481603.55	2225275.32	Закрепление отсутствует	0.1
4	481611.87	2225278.91	Закрепление отсутствует	0.1
5	481625.64	2225284.88	Закрепление отсутствует	0.1
6	481619.33	2225313.58	Закрепление отсутствует	0.1
7	481602.14	2225379.26	Закрепление отсутствует	0.1
8	481587.11	2225373.75	Закрепление отсутствует	0.1

Государственный регистратор		ФГИС ЕГРН
полное наименование должности	подпись	инициалы, фамилия

М.П.

Выписка из Единого государственного реестра недвижимости об объекте недвижимости
Сведения о характеристиках объекта недвижимости

На основании запроса от 21.09.2021 г., поступившего на рассмотрение 21.09.2021 г., сообщаем, что согласно записям Единого государственного реестра недвижимости:

Земельный участок			
(вид объекта недвижимости)			
Лист № ___ Раздела 1	Всего листов раздела 1 : ___	Всего разделов: ___	Всего листов выписки: ___
21.09.2021 № 99/2021/418785924			
Кадастровый номер:		47:07:0103001:1336	

Номер кадастрового квартала:	47:07:0103001
Дата присвоения кадастрового номера:	12.03.2021
Ранее присвоенный государственный учетный номер:	данные отсутствуют
Адрес:	Ленинградская область, Всеволожский район, п. Нюнемяки, Осинорощинская КЭЧ района ЛенВо, уч. 25
Площадь:	16570 +/- 225кв. м
Кадастровая стоимость, руб.:	1491.3
Кадастровые номера расположенных в пределах земельного участка объектов недвижимости:	47:07:0000000:89779
Кадастровые номера объектов недвижимости, из которых образован объект недвижимости:	47:07:0103001:1
Кадастровые номера образованных объектов недвижимости:	данные отсутствуют
Сведения о включении объекта недвижимости в состав предприятия как имущественного комплекса:	

Государственный регистратор		ФГИС ЕГРН
полное наименование должности	подпись	инициалы, фамилия

М.П.

Выписка из Единого государственного реестра недвижимости об объекте недвижимости
Сведения о характеристиках объекта недвижимости

Земельный участок			
<small>(вид объекта недвижимости)</small>			
Лист № __ Раздела 1	Всего листов раздела 1 : __	Всего разделов: __	Всего листов выписки: __
21.09.2021 № 99/2021/418785924			
Кадастровый номер:		47:07:0103001:1336	

Категория земель:	Земли промышленности, энергетики, транспорта, связи, радиовещания, телевидения, информатики, земли для обеспечения космической деятельности, земли обороны, безопасности и земли иного специального назначения
Виды разрешенного использования:	Автомобильный транспорт
Сведения о кадастровом инженеру:	Бревдо Олег Моисеевич №78-11-0321
Сведения о лесах, водных объектах и об иных природных объектах, расположенных в пределах земельного участка:	данные отсутствуют
Сведения о том, что земельный участок полностью или частично расположен в границах зоны с особыми условиями использования территории или территории объекта культурного наследия	данные отсутствуют
Сведения о том, что земельный участок расположен в границах особой экономической зоны, территории опережающего социально-экономического развития, зоны территориального развития в Российской Федерации, игровой зоны:	данные отсутствуют
Сведения о том, что земельный участок расположен в границах особо охраняемой природной территории, охотничьих угодий, лесничеств, лесопарков:	данные отсутствуют
Сведения о результатах проведения государственного земельного надзора:	данные отсутствуют
Сведения о расположении земельного участка в границах территории, в отношении которой утвержден проект межевания территории:	данные отсутствуют

Государственный регистратор		ФГИС ЕГРН
полное наименование должности	подпись	инициалы, фамилия

М.П.

Выписка из Единого государственного реестра недвижимости об объекте недвижимости
Сведения о характеристиках объекта недвижимости

Земельный участок			
<small>(вид объекта недвижимости)</small>			
Лист № ___ Раздела 1	Всего листов раздела 1 : ___	Всего разделов: ___	Всего листов выписки: ___
21.09.2021 № 99/2021/418785924			
Кадастровый номер:		47:07:0103001:1336	

Условный номер земельного участка:	данные отсутствуют
Сведения о принятии акта и (или) заключении договора, предусматривающих предоставление в соответствии с земельным законодательством исполнительным органом государственной власти или органом местного самоуправления находящегося в государственной или муниципальной собственности земельного участка для строительства наемного дома социального использования или наемного дома коммерческого использования:	данные отсутствуют
Сведения о том, что земельный участок или земельные участки образованы на основании решения об изъятии земельного участка и (или) расположенного на нем объекта недвижимости для государственных или муниципальных нужд:	данные отсутствуют
Сведения о том, что земельный участок образован из земель или земельного участка, государственная собственность на которые не разграничена:	данные отсутствуют
Сведения о наличии земельного спора о местоположении границ земельных участков:	данные отсутствуют
Статус записи об объекте недвижимости:	Сведения об объекте недвижимости имеют статус "актуальные"
Особые отметки:	Сведения о видах разрешенного использования имеют статус «Актуальные незасвидетельствованные». Право (ограничение права, обременение объекта недвижимости) зарегистрировано на данный объект недвижимости с видами разрешенного использования отсутствует. Сведения необходимые для заполнения раздела 3.1 отсутствуют.
Получатель выписки:	Юркин Илья Олегович

Государственный регистратор		ФГИС ЕГРН
полное наименование должности	подпись	инициалы, фамилия

М.П.

Выписка из Единого государственного реестра недвижимости об объекте недвижимости
Сведения о зарегистрированных правах

Земельный участок	
(вид объекта недвижимости)	
Лист № __ Раздела <u>2</u>	Всего листов раздела <u>2</u> : __
Всего разделов: __	
Всего листов выписки: __	
21.09.2021 № 99/2021/418785924	
Кадастровый номер:	47:07:0103001:1336
1. Правообладатель (правообладатели):	1.1. Российская Федерация
2. Вид, номер и дата государственной регистрации права:	2.1. Собственность, № 47:07:0103001:1336-47/058/2021-1 от 12.03.2021
3. Ограничение прав и обременение объекта недвижимости:	не зарегистрировано
1. Правообладатель (правообладатели):	1.2. Федеральное казенное учреждение "Управление федеральных автомобильных дорог "Северо-Запад" имени Н.В.Смирнова Федерального дорожного агентства", ИНН: 7826062821
2. Вид, номер и дата государственной регистрации права:	2.2. Постоянное (бессрочное) пользование, № 47:07:0103001:1336-47/050/2021-4 от 02.06.2021
3. Ограничение прав и обременение объекта недвижимости:	не зарегистрировано
4. Договоры участия в долевом строительстве:	не зарегистрировано
5. Заявленные в судебном порядке права требования:	данные отсутствуют
6. Сведения о возражении в отношении зарегистрированного права:	данные отсутствуют
7. Сведения о наличии решения об изъятии объекта недвижимости для государственных и муниципальных нужд:	данные отсутствуют
8. Сведения о невозможности государственной регистрации без личного участия правообладателя или его законного представителя:	
9. Правопритязания и сведения о наличии поступивших, но не рассмотренных заявлений о проведении государственной регистрации права (перехода, прекращения права), ограничения права или обременения объекта недвижимости, сделки в отношении объекта недвижимости:	данные отсутствуют
10. Сведения об осуществлении государственной регистрации сделки, права, ограничения права без необходимого в силу закона согласия третьего лица, органа:	данные отсутствуют
11. Сведения о невозможности государственной регистрации перехода, прекращения, ограничения права на земельный участок из земель сельскохозяйственного назначения:	

Государственный регистратор		ФГИС ЕГРН
полное наименование должности	подпись	инициалы, фамилия

М.П.

Выписка из Единого государственного реестра недвижимости об объекте недвижимости
Описание местоположения земельного участка

Земельный участок			
(вид объекта недвижимости)			
Лист № __ Раздела 3	Всего листов раздела 3 : __	Всего разделов: __	Всего листов выписки: __
21.09.2021 № 99/2021/418785924			
Кадастровый номер:		47:07:0103001:1336	

План (чертеж, схема) земельного участка			
			
Масштаб 1: данные отсутствуют	Условные обозначения:		

Государственный регистратор		ФГИС ЕГРН
полное наименование должности	подпись	инициалы, фамилия

М.П.

Выписка из Единого государственного реестра недвижимости об объекте недвижимости
Описание местоположения земельного участка

Земельный участок			
(вид объекта недвижимости)			
Лист № __ Раздела 3.2	Всего листов раздела 3.2 : __	Всего разделов: __	Всего листов выписки: __
21.09.2021 № 99/2021/418785924			
Кадастровый номер:		47:07:0103001:1336	

Сведения о характерных точках границы земельного участка				
Система координат: Местная 167				
Зона №				
Номер точки	Координаты		Описание закрепления на местности	Средняя квадратическая погрешность определения координат характерных точек границ земельного участка, м
	X	Y		
1	2	3	4	5
1	481915.86	2219218.99	данные отсутствуют	данные отсутствуют
2	481962.3	2219108.14	данные отсутствуют	данные отсутствуют
3	481995.53	2219026.08	данные отсутствуют	данные отсутствуют
4	482046.35	2218897.53	данные отсутствуют	данные отсутствуют
5	482061.17	2218875.26	данные отсутствуют	данные отсутствуют
6	482079.42	2218857.48	данные отсутствуют	данные отсутствуют
7	482130.64	2218821.87	данные отсутствуют	данные отсутствуют
8	482187.78	2218788.66	данные отсутствуют	данные отсутствуют
9	482232.37	2218762.4	данные отсутствуют	данные отсутствуют
10	482304.01	2218725.22	данные отсутствуют	данные отсутствуют
11	482346.09	2218703.31	данные отсутствуют	данные отсутствуют
12	482383.48	2218684.17	данные отсутствуют	данные отсутствуют
13	482390.04	2218697.28	данные отсутствуют	данные отсутствуют
14	482661.97	2218588.22	данные отсутствуют	данные отсутствуют
15	482663.4	2218591.11	данные отсутствуют	данные отсутствуют

Государственный регистратор		ФГИС ЕГРН
полное наименование должности	подпись	инициалы, фамилия

М.П.

Выписка из Единого государственного реестра недвижимости об объекте недвижимости
Описание местоположения земельного участка

Земельный участок			
(вид объекта недвижимости)			
Лист № __ Раздела 3.2	Всего листов раздела 3.2 : __	Всего разделов: __	Всего листов выписки: __
21.09.2021 № 99/2021/418785924			
Кадастровый номер:		47:07:0103001:1336	

Сведения о характерных точках границы земельного участка				
Система координат: Местная 167				
Зона №				
Номер точки	Координаты		Описание закрепления на местности	Средняя квадратическая погрешность определения координат характерных точек границ земельного участка, м
	X	Y		
1	2	3	4	5
16	482531.93	2218646.4	данные отсутствуют	данные отсутствуют
17	482481.73	2218667.29	данные отсутствуют	данные отсутствуют
18	482392.74	2218704.14	данные отсутствуют	данные отсутствуют
19	482359.32	2218719.01	данные отсутствуют	данные отсутствуют
20	482335.33	2218731.32	данные отсутствуют	данные отсутствуют
21	482273.42	2218764.94	данные отсутствуют	данные отсутствуют
22	482224.76	2218790.69	данные отсутствуют	данные отсутствуют
23	482227.89	2218795.65	данные отсутствуют	данные отсутствуют
24	482214.85	2218803.74	данные отсутствуют	данные отсутствуют
25	482211.35	2218798.59	данные отсутствуют	данные отсутствуют
26	482187.02	2218812.94	данные отсутствуют	данные отсутствуют
27	482138.03	2218841.5	данные отсутствуют	данные отсутствуют
28	482092.95	2218871.62	данные отсутствуют	данные отсутствуют
29	482096.3	2218877.67	данные отсутствуют	данные отсутствуют
30	482082.53	2218891.65	данные отсутствуют	данные отсутствуют

Государственный регистратор		ФГИС ЕГРН
полное наименование должности	подпись	инициалы, фамилия

М.П.

Выписка из Единого государственного реестра недвижимости об объекте недвижимости
Описание местоположения земельного участка

Земельный участок			
<small>(вид объекта недвижимости)</small>			
Лист № __ Раздела 3.2	Всего листов раздела 3.2 : __	Всего разделов: __	Всего листов выписки: __
21.09.2021 № 99/2021/418785924			
Кадастровый номер:		47:07:0103001:1336	

Сведения о характерных точках границы земельного участка				
Система координат: Местная 167				
Зона №				
Номер точки	Координаты		Описание закрепления на местности	Средняя квадратическая погрешность определения координат характерных точек границ земельного участка, м
	X	Y		
1	2	3	4	5
31	482075.48	2218891.11	данные отсутствуют	данные отсутствуют
32	482067.67	2218900.84	данные отсутствуют	данные отсутствуют
33	482055.22	2218930.06	данные отсутствуют	данные отсутствуют
34	482018.19	2219019.37	данные отсутствуют	данные отсутствуют
35	481987.02	2219094	данные отсутствуют	данные отсутствуют
36	481967.75	2219145.01	данные отсутствуют	данные отсутствуют
37	481934	2219227.31	данные отсутствуют	данные отсутствуют

Государственный регистратор		ФГИС ЕГРН
полное наименование должности	подпись	инициалы, фамилия

М.П.

Выписка из Единого государственного реестра недвижимости об объекте недвижимости
Сведения о частях земельного участка

Земельный участок			
<small>(вид объекта недвижимости)</small>			
Лист № ___ Раздела 4	Всего листов раздела 4 : ___	Всего разделов: ___	Всего листов выписки: ___
21.09.2021 № 99/2021/418785924			
Кадастровый номер:		47:07:0103001:1336	

План (чертеж, схема) части земельного участка	Учетный номер части: 47:07:0103001:1336/1
	
Масштаб 1: данные отсутствуют	Условные обозначения:

Государственный регистратор		ФГИС ЕГРН
полное наименование должности	подпись	инициалы, фамилия

М.П.

Выписка из Единого государственного реестра недвижимости об объекте недвижимости
Сведения о частях земельного участка

Земельный участок			
<small>(вид объекта недвижимости)</small>			
Лист № __ Раздела 4.1	Всего листов раздела 4.1 : __	Всего разделов: __	Всего листов выписки: __
21.09.2021 № 99/2021/418785924			
Кадастровый номер:		47:07:0103001:1336	

Учетный номер части	Площадь (м ²)	Содержание ограничения в использовании или ограничения права на объект недвижимости или обременения объекта недвижимости
1	2	3
1	113	

Государственный регистратор		ФГИС ЕГРН
полное наименование должности	подпись	инициалы, фамилия

М.П.

Выписка из Единого государственного реестра недвижимости об объекте недвижимости
Сведения о частях земельного участка

Земельный участок			
<small>(вид объекта недвижимости)</small>			
Лист № __ Раздела 4.2	Всего листов раздела 4.2 : __	Всего разделов: __	Всего листов выписки: __
21.09.2021 № 99/2021/418785924			
Кадастровый номер:		47:07:0103001:1336	

Сведения о характерных точках границы части (частей) земельного участка				
Учетный номер части: 1				
Система координат: Местная 167				
Зона №				
Номер точки	Координаты, м		Описание закрепления на местности	Средняя квадратическая погрешность определения координат характерных точек границы части земельного участка, м
	X	Y		
1	2	3	4	5
16	482531.93	2218646.4	данные отсутствуют	данные отсутствуют
38	482520.93	2218644.79	данные отсутствуют	данные отсутствуют
39	482539.72	2218637.25	данные отсутствуют	данные отсутствуют
40	482542.53	2218641.94	данные отсутствуют	данные отсутствуют
41	482523.89	2218649.74	данные отсутствуют	данные отсутствуют

Государственный регистратор		ФГИС ЕГРН
полное наименование должности	подпись	инициалы, фамилия

М.П.

Выписка из Единого государственного реестра недвижимости об объекте недвижимости
Сведения о характеристиках объекта недвижимости

На основании запроса от 21.09.2021 г., поступившего на рассмотрение 21.09.2021 г., сообщаем, что согласно записям Единого государственного реестра недвижимости:

Земельный участок			
(вид объекта недвижимости)			
Лист № ___ Раздела 1	Всего листов раздела 1 : ___	Всего разделов: ___	Всего листов выписки: ___
21.09.2021 № 99/2021/418751164			
Кадастровый номер:		47:07:0153001:4352	

Номер кадастрового квартала:	47:07:0153001
Дата присвоения кадастрового номера:	10.09.2018
Ранее присвоенный государственный учетный номер:	данные отсутствуют
Адрес:	Ленинградская область, Всеволожский муниципальный район, Лесколовское сельское поселение
Площадь:	1203 +/- 61 кв. м
Кадастровая стоимость, руб.:	505079.55
Кадастровые номера расположенных в пределах земельного участка объектов недвижимости:	47:07:0000000:89779
Кадастровые номера объектов недвижимости, из которых образован объект недвижимости:	данные отсутствуют
Кадастровые номера образованных объектов недвижимости:	данные отсутствуют
Сведения о включении объекта недвижимости в состав предприятия как имущественного комплекса:	

Государственный регистратор		ФГИС ЕГРН
полное наименование должности	подпись	инициалы, фамилия

М.П.

Выписка из Единого государственного реестра недвижимости об объекте недвижимости
Сведения о характеристиках объекта недвижимости

Земельный участок			
<small>(вид объекта недвижимости)</small>			
Лист № __ Раздела 1	Всего листов раздела 1 : __	Всего разделов: __	Всего листов выписки: __
21.09.2021 № 99/2021/418751164			
Кадастровый номер:		47:07:0153001:4352	

Категория земель:	Земли промышленности, энергетики, транспорта, связи, радиовещания, телевидения, информатики, земли для обеспечения космической деятельности, земли обороны, безопасности и земли иного специального назначения
Виды разрешенного использования:	автомобильный транспорт
Сведения о кадастровом инженере:	Бревдо Олег Моисеевич №78-11-0321
Сведения о лесах, водных объектах и об иных природных объектах, расположенных в пределах земельного участка:	данные отсутствуют
Сведения о том, что земельный участок полностью или частично расположен в границах зоны с особыми условиями использования территории или территории объекта культурного наследия	данные отсутствуют
Сведения о том, что земельный участок расположен в границах особой экономической зоны, территории опережающего социально-экономического развития, зоны территориального развития в Российской Федерации, игровой зоны:	данные отсутствуют
Сведения о том, что земельный участок расположен в границах особо охраняемой природной территории, охотничьих угодий, лесничеств, лесопарков:	данные отсутствуют
Сведения о результатах проведения государственного земельного надзора:	данные отсутствуют
Сведения о расположении земельного участка в границах территории, в отношении которой утвержден проект межевания территории:	данные отсутствуют

Государственный регистратор		ФГИС ЕГРН
полное наименование должности	подпись	инициалы, фамилия

М.П.

Выписка из Единого государственного реестра недвижимости об объекте недвижимости
Сведения о характеристиках объекта недвижимости

Земельный участок			
(вид объекта недвижимости)			
Лист № ___ Раздела 1	Всего листов раздела 1 : ___	Всего разделов: ___	Всего листов выписки: ___
21.09.2021 № 99/2021/418751164			
Кадастровый номер:		47:07:0153001:4352	

Условный номер земельного участка:	данные отсутствуют
Сведения о принятии акта и (или) заключении договора, предусматривающих предоставление в соответствии с земельным законодательством исполнительным органом государственной власти или органом местного самоуправления находящегося в государственной или муниципальной собственности земельного участка для строительства наемного дома социального использования или наемного дома коммерческого использования:	данные отсутствуют
Сведения о том, что земельный участок или земельные участки образованы на основании решения об изъятии земельного участка и (или) расположенного на нем объекта недвижимости для государственных или муниципальных нужд:	данные отсутствуют
Сведения о том, что земельный участок образован из земель или земельного участка, государственная собственность на которые не разграничена:	данные отсутствуют
Сведения о наличии земельного спора о местоположении границ земельных участков:	данные отсутствуют
Статус записи об объекте недвижимости:	Сведения об объекте недвижимости имеют статус "актуальные"
Особые отметки:	Сведения о видах разрешенного использования имеют статус «Актуальные незасвидетельствованные». Право (ограничение права, обременение объекта недвижимости) зарегистрировано на данный объект недвижимости с видами разрешенного использования отсутствует. Сведения необходимые для заполнения раздела 3.1 отсутствуют. Сведения необходимые для заполнения раздела 4 отсутствуют. Сведения необходимые для заполнения раздела 4.1 отсутствуют. Сведения необходимые для заполнения раздела 4.2 отсутствуют.
Получатель выписки:	Юркин Илья Олегович

Государственный регистратор		ФГИС ЕГРН
полное наименование должности	подпись	инициалы, фамилия

Выписка из Единого государственного реестра недвижимости об объекте недвижимости
Сведения о зарегистрированных правах

Земельный участок	
<small>(вид объекта недвижимости)</small>	
Лист № __ Раздела <u>2</u>	Всего листов раздела <u>2</u> : __
Всего разделов: __	
Всего листов выписки: __	
21.09.2021 № 99/2021/418751164	
Кадастровый номер:	47:07:0153001:4352
1. Правообладатель (правообладатели):	1.1. Ленинградская область
2. Вид, номер и дата государственной регистрации права:	2.1. Собственность, № 47:07:0153001:4352-47/001/2018-1 от 10.09.2018
3. Ограничение прав и обременение объекта недвижимости:	не зарегистрировано
4. Договоры участия в долевом строительстве:	не зарегистрировано
5. Заявленные в судебном порядке права требования:	данные отсутствуют
6. Сведения о возражении в отношении зарегистрированного права:	данные отсутствуют
7. Сведения о наличии решения об изъятии объекта недвижимости для государственных и муниципальных нужд:	данные отсутствуют
8. Сведения о невозможности государственной регистрации без личного участия правообладателя или его законного представителя:	
9. Правопритязания и сведения о наличии поступивших, но не рассмотренных заявлений о проведении государственной регистрации права (перехода, прекращения права), ограничения права или обременения объекта недвижимости, сделки в отношении объекта недвижимости:	данные отсутствуют
10. Сведения об осуществлении государственной регистрации сделки, права, ограничения права без необходимого в силу закона согласия третьего лица, органа:	данные отсутствуют
11. Сведения о невозможности государственной регистрации перехода, прекращения, ограничения права на земельный участок из земель сельскохозяйственного назначения:	

Государственный регистратор		ФГИС ЕГРН
полное наименование должности	подпись	инициалы, фамилия

М.П.

Выписка из Единого государственного реестра недвижимости об объекте недвижимости
Описание местоположения земельного участка

Земельный участок			
(вид объекта недвижимости)			
Лист № __ Раздела 3	Всего листов раздела 3 : __	Всего разделов: __	Всего листов выписки: __
21.09.2021 № 99/2021/418751164			
Кадастровый номер:		47:07:0153001:4352	

План (чертеж, схема) земельного участка			
			
Масштаб 1: данные отсутствуют	Условные обозначения:		

Государственный регистратор		ФГИС ЕГРН
полное наименование должности	подпись	инициалы, фамилия

М.П.

Выписка из Единого государственного реестра недвижимости об объекте недвижимости
Описание местоположения земельного участка

Земельный участок			
<small>(вид объекта недвижимости)</small>			
Лист № __ Раздела 3.2	Всего листов раздела 3.2 : __	Всего разделов: __	Всего листов выписки: __
21.09.2021 № 99/2021/418751164			
Кадастровый номер:		47:07:0153001:4352	

Сведения о характерных точках границы земельного участка				
Система координат: Местная 167				
Зона №				
Номер точки	Координаты		Описание закрепления на местности	Средняя квадратическая погрешность определения координат характерных точек границ земельного участка, м
	X	Y		
1	2	3	4	5
1	477393.86	2231398.41	данные отсутствуют	данные отсутствуют
2	477396.48	2231401.99	данные отсутствуют	данные отсутствуют
3	477396.39	2231406.04	данные отсутствуют	данные отсутствуют
4	477369.3	2231448.35	данные отсутствуют	данные отсутствуют
5	477352.04	2231428.73	данные отсутствуют	данные отсутствуют
6	477378.41	2231393.36	данные отсутствуют	данные отсутствуют
7	477382.3	2231391.92	данные отсутствуют	данные отсутствуют
8	477386.8	2231392.98	данные отсутствуют	данные отсутствуют

Государственный регистратор		ФГИС ЕГРН
полное наименование должности	подпись	инициалы, фамилия

М.П.

Выписка из Единого государственного реестра недвижимости об объекте недвижимости
Сведения о характеристиках объекта недвижимости

На основании запроса от 20.09.2021 г., поступившего на рассмотрение 20.09.2021 г., сообщаем, что согласно записям Единого государственного реестра недвижимости:

Земельный участок			
(вид объекта недвижимости)			
Лист № ___ Раздела 1	Всего листов раздела 1 : ___	Всего разделов: ___	Всего листов выписки: ___
20.09.2021 № 99/2021/418525810			
Кадастровый номер:		47:07:0155001:105	

Номер кадастрового квартала:	47:07:0155001
Дата присвоения кадастрового номера:	15.03.2012
Ранее присвоенный государственный учетный номер:	данные отсутствуют
Адрес:	Ленинградская область, Всеволожский район, земли СПК "Пригородный"
Площадь:	2287 +/- 418кв. м
Кадастровая стоимость, руб.:	13104.51
Кадастровые номера расположенных в пределах земельного участка объектов недвижимости:	данные отсутствуют
Кадастровые номера объектов недвижимости, из которых образован объект недвижимости:	47:07:0155001:89
Кадастровые номера образованных объектов недвижимости:	данные отсутствуют
Сведения о включении объекта недвижимости в состав предприятия как имущественного комплекса:	

Государственный регистратор		ФГИС ЕГРН
полное наименование должности	подпись	инициалы, фамилия

М.П.

Выписка из Единого государственного реестра недвижимости об объекте недвижимости
Сведения о характеристиках объекта недвижимости

Земельный участок			
<small>(вид объекта недвижимости)</small>			
Лист № ___ Раздела 1	Всего листов раздела 1 : ___	Всего разделов: ___	Всего листов выписки: ___
20.09.2021 № 99/2021/418525810			
Кадастровый номер:		47:07:0155001:105	

Категория земель:	Земли промышленности, энергетики, транспорта, связи, радиовещания, телевидения, информатики, земли для обеспечения космической деятельности, земли обороны, безопасности и земли иного специального назначения
Виды разрешенного использования:	Автомобильный транспорт
Сведения о кадастровом инженере:	Оберюхтина Дарья Леонидовна №47-11-0280, ЗАО "Лимб"
Сведения о лесах, водных объектах и об иных природных объектах, расположенных в пределах земельного участка:	данные отсутствуют
Сведения о том, что земельный участок полностью или частично расположен в границах зоны с особыми условиями использования территории или территории объекта культурного наследия	данные отсутствуют
Сведения о том, что земельный участок расположен в границах особой экономической зоны, территории опережающего социально-экономического развития, зоны территориального развития в Российской Федерации, игровой зоны:	данные отсутствуют
Сведения о том, что земельный участок расположен в границах особо охраняемой природной территории, охотничьих угодий, лесничеств, лесопарков:	данные отсутствуют
Сведения о результатах проведения государственного земельного надзора:	данные отсутствуют
Сведения о расположении земельного участка в границах территории, в отношении которой утвержден проект межевания территории:	данные отсутствуют

Государственный регистратор		ФГИС ЕГРН
полное наименование должности	подпись	инициалы, фамилия

М.П.

Выписка из Единого государственного реестра недвижимости об объекте недвижимости
Сведения о характеристиках объекта недвижимости

Земельный участок			
(вид объекта недвижимости)			
Лист № __ Раздела 1	Всего листов раздела 1 : __	Всего разделов: __	Всего листов выписки: __
20.09.2021 № 99/2021/418525810			
Кадастровый номер:		47:07:0155001:105	

Условный номер земельного участка:	данные отсутствуют
Сведения о принятии акта и (или) заключении договора, предусматривающих предоставление в соответствии с земельным законодательством исполнительным органом государственной власти или органом местного самоуправления находящегося в государственной или муниципальной собственности земельного участка для строительства наемного дома социального использования или наемного дома коммерческого использования:	данные отсутствуют
Сведения о том, что земельный участок или земельные участки образованы на основании решения об изъятии земельного участка и (или) расположенного на нем объекта недвижимости для государственных или муниципальных нужд:	данные отсутствуют
Сведения о том, что земельный участок образован из земель или земельного участка, государственная собственность на которые не разграничена:	данные отсутствуют
Сведения о наличии земельного спора о местоположении границ земельных участков:	данные отсутствуют
Статус записи об объекте недвижимости:	Сведения об объекте недвижимости имеют статус "актуальные"
Особые отметки:	Сведения о видах разрешенного использования имеют статус «Актуальные незасвидетельствованные». Право (ограничение права, обременение объекта недвижимости) зарегистрировано на данный объект недвижимости с видами разрешенного использования «Для размещения объектов транспорта». Сведения необходимые для заполнения раздела 3.1 отсутствуют. Сведения необходимые для заполнения раздела 4 отсутствуют. Сведения необходимые для заполнения раздела 4.1 отсутствуют. Сведения необходимые для заполнения раздела 4.2 отсутствуют.
Получатель выписки:	Юркин Илья Олегович

Государственный регистратор		ФГИС ЕГРН
полное наименование должности	подпись	инициалы, фамилия
		847

Выписка из Единого государственного реестра недвижимости об объекте недвижимости
Сведения о зарегистрированных правах

Земельный участок	
(вид объекта недвижимости)	
Лист № ___ Раздела <u>2</u>	Всего листов раздела <u>2</u> : ___
Всего разделов: ___	
Всего листов выписки: ___	
20.09.2021 № 99/2021/418525810	
Кадастровый номер:	47:07:0155001:105
1. Правообладатель (правообладатели):	1.1. Российская Федерация
2. Вид, номер и дата государственной регистрации права:	2.1. Собственность, № 47-47-13/099/2013-235 от 25.09.2013
3. Ограничение прав и обременение объекта недвижимости:	не зарегистрировано
1. Правообладатель (правообладатели):	1.2. Федеральное казенное учреждение "Управление федеральных автомобильных дорог "Северо-Запад" имени Н.В. Смирнова Федерального дорожного агентства", ИНН: 7826062821
2. Вид, номер и дата государственной регистрации права:	2.2. Постоянное (бессрочное) пользование, № 47-47/001-47/012/002/2016-7656/1 от 06.12.2016
3. Ограничение прав и обременение объекта недвижимости:	не зарегистрировано
4. Договоры участия в долевом строительстве:	не зарегистрировано
5. Заявленные в судебном порядке права требования:	данные отсутствуют
6. Сведения о возражении в отношении зарегистрированного права:	данные отсутствуют
7. Сведения о наличии решения об изъятии объекта недвижимости для государственных и муниципальных нужд:	данные отсутствуют
8. Сведения о невозможности государственной регистрации без личного участия правообладателя или его законного представителя:	
9. Правопритязания и сведения о наличии поступивших, но не рассмотренных заявлений о проведении государственной регистрации права (перехода, прекращения права), ограничения права или обременения объекта недвижимости, сделки в отношении объекта недвижимости:	данные отсутствуют
10. Сведения об осуществлении государственной регистрации сделки, права, ограничения права без необходимого в силу закона согласия третьего лица, органа:	данные отсутствуют
11. Сведения о невозможности государственной регистрации перехода, прекращения, ограничения права на земельный участок из земель сельскохозяйственного назначения:	

Государственный регистратор		ФГИС ЕГРН
полное наименование должности	подпись	инициалы, фамилия

М.П.

Выписка из Единого государственного реестра недвижимости об объекте недвижимости
Описание местоположения земельного участка

Земельный участок			
(вид объекта недвижимости)			
Лист № __ Раздела 3	Всего листов раздела 3 : __	Всего разделов: __	Всего листов выписки: __
20.09.2021 № 99/2021/418525810			
Кадастровый номер:		47:07:0155001:105	

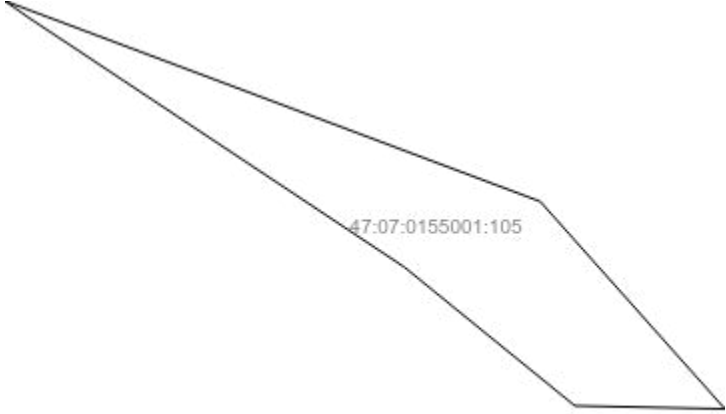
План (чертеж, схема) земельного участка			
			
Масштаб 1: данные отсутствуют	Условные обозначения:		

Государственный регистратор		ФГИС ЕГРН
полное наименование должности	подпись	инициалы, фамилия

М.П.

Выписка из Единого государственного реестра недвижимости об объекте недвижимости
Описание местоположения земельного участка

Земельный участок			
(вид объекта недвижимости)			
Лист № __ Раздела 3.2	Всего листов раздела 3.2 : __	Всего разделов: __	Всего листов выписки: __
20.09.2021 № 99/2021/418525810			
Кадастровый номер:		47:07:0155001:105	

Сведения о характерных точках границы земельного участка				
Система координат: МСК 47 зона 2				
Зона №				
Номер точки	Координаты		Описание закрепления на местности	Средняя квадратическая погрешность определения координат характерных точек границ земельного участка, м
	X	Y		
1	2	3	4	5
1	484805.95	2212670.48	данные отсутствуют	0.2
2	484832.65	2212637.58	данные отсутствуют	0.2
3	484880.84	2212564.86	данные отсутствуют	0.2
4	484883.84	2212560.6	данные отсутствуют	0.2
5	484845.26	2212663.8	данные отсутствуют	0.2
6	484805.35	2212699.42	данные отсутствуют	0.2

Государственный регистратор		ФГИС ЕГРН
полное наименование должности	подпись	инициалы, фамилия

М.П.

Выписка из Единого государственного реестра недвижимости об объекте недвижимости
Сведения о характеристиках объекта недвижимости

На основании запроса от 20.09.2021 г., поступившего на рассмотрение 20.09.2021 г., сообщаем, что согласно записям Единого государственного реестра недвижимости:

Земельный участок			
(вид объекта недвижимости)			
Лист № ___ Раздела 1	Всего листов раздела 1 : ___	Всего разделов: ___	Всего листов выписки: ___
20.09.2021 № 99/2021/418527506			
Кадастровый номер:		47:07:0155001:107	

Номер кадастрового квартала:	47:07:0155001
Дата присвоения кадастрового номера:	20.03.2012
Ранее присвоенный государственный учетный номер:	данные отсутствуют
Адрес:	Ленинградская область, Всеволожский район, СПК "Пригородный"
Площадь:	988 +/- 10 кв. м
Кадастровая стоимость, руб.:	5661.24
Кадастровые номера расположенных в пределах земельного участка объектов недвижимости:	данные отсутствуют
Кадастровые номера объектов недвижимости, из которых образован объект недвижимости:	47:07:0155001:91
Кадастровые номера образованных объектов недвижимости:	данные отсутствуют
Сведения о включении объекта недвижимости в состав предприятия как имущественного комплекса:	

Государственный регистратор		ФГИС ЕГРН
полное наименование должности	подпись	инициалы, фамилия

М.П.

Выписка из Единого государственного реестра недвижимости об объекте недвижимости
Сведения о характеристиках объекта недвижимости

Земельный участок			
<small>(вид объекта недвижимости)</small>			
Лист № __ Раздела 1	Всего листов раздела 1 : __	Всего разделов: __	Всего листов выписки: __
20.09.2021 № 99/2021/418527506			
Кадастровый номер:		47:07:0155001:107	

Категория земель:	Земли промышленности, энергетики, транспорта, связи, радиовещания, телевидения, информатики, земли для обеспечения космической деятельности, земли обороны, безопасности и земли иного специального назначения
Виды разрешенного использования:	Автомобильный транспорт
Сведения о кадастровом инженеру:	данные отсутствуют
Сведения о лесах, водных объектах и об иных природных объектах, расположенных в пределах земельного участка:	данные отсутствуют
Сведения о том, что земельный участок полностью или частично расположен в границах зоны с особыми условиями использования территории или территории объекта культурного наследия	данные отсутствуют
Сведения о том, что земельный участок расположен в границах особой экономической зоны, территории опережающего социально-экономического развития, зоны территориального развития в Российской Федерации, игровой зоны:	данные отсутствуют
Сведения о том, что земельный участок расположен в границах особо охраняемой природной территории, охотничьих угодий, лесничеств, лесопарков:	данные отсутствуют
Сведения о результатах проведения государственного земельного надзора:	данные отсутствуют
Сведения о расположении земельного участка в границах территории, в отношении которой утвержден проект межевания территории:	данные отсутствуют

Государственный регистратор		ФГИС ЕГРН
полное наименование должности	подпись	инициалы, фамилия

М.П.

Выписка из Единого государственного реестра недвижимости об объекте недвижимости
Сведения о характеристиках объекта недвижимости

Земельный участок			
(вид объекта недвижимости)			
Лист № ___ Раздела 1	Всего листов раздела 1 : ___	Всего разделов: ___	Всего листов выписки: ___
20.09.2021 № 99/2021/418527506			
Кадастровый номер:		47:07:0155001:107	

Условный номер земельного участка:	данные отсутствуют
Сведения о принятии акта и (или) заключении договора, предусматривающих предоставление в соответствии с земельным законодательством исполнительным органом государственной власти или органом местного самоуправления находящегося в государственной или муниципальной собственности земельного участка для строительства наемного дома социального использования или наемного дома коммерческого использования:	данные отсутствуют
Сведения о том, что земельный участок или земельные участки образованы на основании решения об изъятии земельного участка и (или) расположенного на нем объекта недвижимости для государственных или муниципальных нужд:	данные отсутствуют
Сведения о том, что земельный участок образован из земель или земельного участка, государственная собственность на которые не разграничена:	данные отсутствуют
Сведения о наличии земельного спора о местоположении границ земельных участков:	данные отсутствуют
Статус записи об объекте недвижимости:	Сведения об объекте недвижимости имеют статус "актуальные"
Особые отметки:	Сведения о видах разрешенного использования имеют статус «Актуальные незасвидетельствованные». Право (ограничение права, обременение объекта недвижимости) зарегистрировано на данный объект недвижимости с видами разрешенного использования отсутствует. Сведения необходимые для заполнения раздела 3.1 отсутствуют. Сведения необходимые для заполнения раздела 4 отсутствуют. Сведения необходимые для заполнения раздела 4.1 отсутствуют. Сведения необходимые для заполнения раздела 4.2 отсутствуют.
Получатель выписки:	Юркин Илья Олегович

Государственный регистратор		ФГИС ЕГРН
полное наименование должности	подпись	инициалы, фамилия

Выписка из Единого государственного реестра недвижимости об объекте недвижимости
Сведения о зарегистрированных правах

Земельный участок	
(вид объекта недвижимости)	
Лист № __ Раздела <u>2</u>	Всего листов раздела <u>2</u> : __
Всего разделов: __	
Всего листов выписки: __	
20.09.2021 № 99/2021/418527506	
Кадастровый номер:	47:07:0155001:107
1. Правообладатель (правообладатели):	1.1. Российская Федерация
2. Вид, номер и дата государственной регистрации права:	2.1. Собственность, № 47-47/013-13/189/2014-222/2 от 19.01.2015
3. Ограничение прав и обременение объекта недвижимости:	не зарегистрировано
1. Правообладатель (правообладатели):	1.2. Федеральное казенное учреждение "Управление федеральных автомобильных дорог "Северо-Запад" имени Н.В. Смирнова Федерального дорожного агентства", ИНН: 7826062821
2. Вид, номер и дата государственной регистрации права:	2.2. Постоянное (бессрочное) пользование, № 47:07:0155001:107-47/001/2017-2 от 11.04.2017
3. Ограничение прав и обременение объекта недвижимости:	не зарегистрировано
4. Договоры участия в долевом строительстве:	не зарегистрировано
5. Заявленные в судебном порядке права требования:	данные отсутствуют
6. Сведения о возражении в отношении зарегистрированного права:	данные отсутствуют
7. Сведения о наличии решения об изъятии объекта недвижимости для государственных и муниципальных нужд:	данные отсутствуют
8. Сведения о невозможности государственной регистрации без личного участия правообладателя или его законного представителя:	
9. Правопритязания и сведения о наличии поступивших, но не рассмотренных заявлений о проведении государственной регистрации права (перехода, прекращения права), ограничения права или обременения объекта недвижимости, сделки в отношении объекта недвижимости:	данные отсутствуют
10. Сведения об осуществлении государственной регистрации сделки, права, ограничения права без необходимого в силу закона согласия третьего лица, органа:	данные отсутствуют
11. Сведения о невозможности государственной регистрации перехода, прекращения, ограничения права на земельный участок из земель сельскохозяйственного назначения:	

Государственный регистратор		ФГИС ЕГРН
полное наименование должности	подпись	инициалы, фамилия

М.П.

Выписка из Единого государственного реестра недвижимости об объекте недвижимости
Описание местоположения земельного участка

Земельный участок			
(вид объекта недвижимости)			
Лист № __ Раздела <u>3</u>	Всего листов раздела <u>3</u> : __	Всего разделов: __	Всего листов выписки: __
20.09.2021 № 99/2021/418527506			
Кадастровый номер:		47:07:0155001:107	

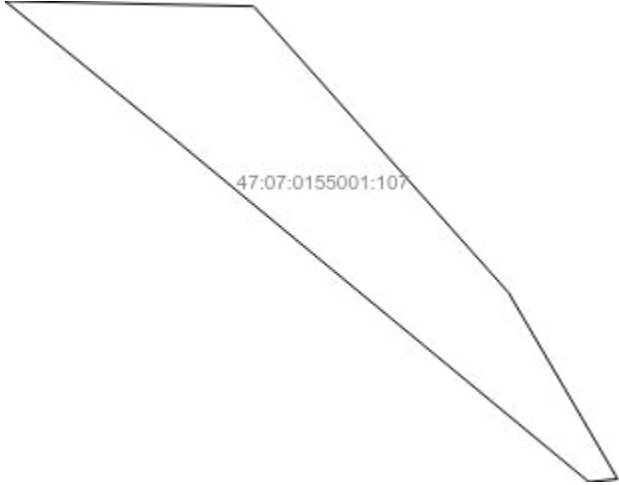
План (чертеж, схема) земельного участка			
			
Масштаб 1: данные отсутствуют	Условные обозначения:		

Государственный регистратор		ФГИС ЕГРН
полное наименование должности	подпись	инициалы, фамилия

М.П.

Выписка из Единого государственного реестра недвижимости об объекте недвижимости
Описание местоположения земельного участка

Земельный участок			
<small>(вид объекта недвижимости)</small>			
Лист № __ Раздела 3.2	Всего листов раздела 3.2 : __	Всего разделов: __	Всего листов выписки: __
20.09.2021 № 99/2021/418527506			
Кадастровый номер:		47:07:0155001:107	

Сведения о характерных точках границы земельного участка				
Система координат: Местная 167				
Зона №				
Номер точки	Координаты		Описание закрепления на местности	Средняя квадратическая погрешность определения координат характерных точек границ земельного участка, м
	X	Y		
1	2	3	4	5
1	484805.97	2212670.46	данные отсутствуют	данные отсутствуют
2	484805.35	2212699.38	данные отсутствуют	данные отсутствуют
3	484772.09	2212729.04	данные отсутствуют	данные отсутствуют
4	484750.5	2212741.69	данные отсутствуют	данные отсутствуют
5	484750.16	2212738.35	данные отсутствуют	данные отсутствуют
6	484790.52	2212689.47	данные отсутствуют	данные отсутствуют

Государственный регистратор		ФГИС ЕГРН
полное наименование должности	подпись	инициалы, фамилия

М.П.

Выписка из Единого государственного реестра недвижимости об объекте недвижимости
Сведения о характеристиках объекта недвижимости

На основании запроса от 20.09.2021 г., поступившего на рассмотрение 20.09.2021 г., сообщаем, что согласно записям Единого государственного реестра недвижимости:

Земельный участок			
(вид объекта недвижимости)			
Лист № ___ Раздела 1	Всего листов раздела 1 : ___	Всего разделов: ___	Всего листов выписки: ___
20.09.2021 № 99/2021/418523389			
Кадастровый номер:		47:07:0155001:113	

Номер кадастрового квартала:	47:07:0155001
Дата присвоения кадастрового номера:	16.05.2012
Ранее присвоенный государственный учетный номер:	данные отсутствуют
Адрес:	Ленинградская область, Всеволожский район, земли СПК "Пригородный"
Площадь:	32621 +/- 2222кв. м
Кадастровая стоимость, руб.:	186918.33
Кадастровые номера расположенных в пределах земельного участка объектов недвижимости:	47:07:0000000:88291, 47:07:0000000:93682
Кадастровые номера объектов недвижимости, из которых образован объект недвижимости:	47:07:0155001:93
Кадастровые номера образованных объектов недвижимости:	данные отсутствуют
Сведения о включении объекта недвижимости в состав предприятия как имущественного комплекса:	

Государственный регистратор		ФГИС ЕГРН
полное наименование должности	подпись	инициалы, фамилия

М.П.

Выписка из Единого государственного реестра недвижимости об объекте недвижимости
Сведения о характеристиках объекта недвижимости

Земельный участок			
<small>(вид объекта недвижимости)</small>			
Лист № __ Раздела 1	Всего листов раздела 1 : __	Всего разделов: __	Всего листов выписки: __
20.09.2021 № 99/2021/418523389			
Кадастровый номер:		47:07:0155001:113	

Категория земель:	Земли промышленности, энергетики, транспорта, связи, радиовещания, телевидения, информатики, земли для обеспечения космической деятельности, земли обороны, безопасности и земли иного специального назначения
Виды разрешенного использования:	Автомобильный транспорт
Сведения о кадастровом инженере:	Бияк Любовь Васильевна №47-12-0356
Сведения о лесах, водных объектах и об иных природных объектах, расположенных в пределах земельного участка:	данные отсутствуют
Сведения о том, что земельный участок полностью или частично расположен в границах зоны с особыми условиями использования территории или территории объекта культурного наследия	данные отсутствуют
Сведения о том, что земельный участок расположен в границах особой экономической зоны, территории опережающего социально-экономического развития, зоны территориального развития в Российской Федерации, игровой зоны:	данные отсутствуют
Сведения о том, что земельный участок расположен в границах особо охраняемой природной территории, охотничьих угодий, лесничеств, лесопарков:	данные отсутствуют
Сведения о результатах проведения государственного земельного надзора:	данные отсутствуют
Сведения о расположении земельного участка в границах территории, в отношении которой утвержден проект межевания территории:	данные отсутствуют

Государственный регистратор		ФГИС ЕГРН
полное наименование должности	подпись	инициалы, фамилия

М.П.

Выписка из Единого государственного реестра недвижимости об объекте недвижимости
Сведения о характеристиках объекта недвижимости

Земельный участок			
(вид объекта недвижимости)			
Лист № __ Раздела 1	Всего листов раздела 1 : __	Всего разделов: __	Всего листов выписки: __
20.09.2021 № 99/2021/418523389			
Кадастровый номер:		47:07:0155001:113	

Условный номер земельного участка:	данные отсутствуют
Сведения о принятии акта и (или) заключении договора, предусматривающих предоставление в соответствии с земельным законодательством исполнительным органом государственной власти или органом местного самоуправления находящегося в государственной или муниципальной собственности земельного участка для строительства наемного дома социального использования или наемного дома коммерческого использования:	данные отсутствуют
Сведения о том, что земельный участок или земельные участки образованы на основании решения об изъятии земельного участка и (или) расположенного на нем объекта недвижимости для государственных или муниципальных нужд:	данные отсутствуют
Сведения о том, что земельный участок образован из земель или земельного участка, государственная собственность на которые не разграничена:	данные отсутствуют
Сведения о наличии земельного спора о местоположении границ земельных участков:	данные отсутствуют
Статус записи об объекте недвижимости:	Сведения об объекте недвижимости имеют статус "актуальные"
Особые отметки:	Граница земельного участка не установлена в соответствии с требованиями земельного законодательства. Сведения о видах разрешенного использования имеют статус «Актуальные незасвидетельствованные». Право (ограничение права, обременение объекта недвижимости) зарегистрировано на данный объект недвижимости с видами разрешенного использования отсутствует. Сведения необходимые для заполнения раздела 3.1 отсутствуют. Сведения необходимые для заполнения раздела 3.2 отсутствуют.
Получатель выписки:	Юркин Илья Олегович

Государственный регистратор		ФГИС ЕГРН
полное наименование должности	подпись	инициалы, фамилия

Выписка из Единого государственного реестра недвижимости об объекте недвижимости
Сведения о зарегистрированных правах

Земельный участок		
(вид объекта недвижимости)		
Лист № __ Раздела <u>2</u>	Всего листов раздела <u>2</u> : __	Всего разделов: __
Всего листов выписки: __		
20.09.2021 № 99/2021/418523389		
Кадастровый номер:		47:07:0155001:113
1. Правообладатель (правообладатели):	1.1.	Российская Федерация
2. Вид, номер и дата государственной регистрации права:	2.1.	Собственность, № 47-47/013-13/189/2014-220/2 от 20.01.2015
3. Ограничение прав и обременение объекта недвижимости:	не зарегистрировано	
Государственный регистратор		ФГИС ЕГРН
полное наименование должности	подпись	инициалы, фамилия

М.П.

Земельный участок			
(вид объекта недвижимости)			
Лист № ___ Раздела 2	Всего листов раздела 2 : ___	Всего разделов: ___	Всего листов выписки: ___
20.09.2021 № 99/2021/418523389			
Кадастровый номер:		47:07:0155001:113	

1. Правообладатель (правообладатели):	1.2. Федеральное казенное учреждение "Управление федеральных автомобильных дорог "Северо-Запад" имени Н.В. Смирнова Федерального дорожного агентства", ИНН: 7826062821
2. Вид, номер и дата государственной регистрации права:	2.2. Постоянное (бессрочное) пользование, № 47:07:0155001:113-47/001/2017-1 от 11.04.2017
Ограничение прав и обременение объекта недвижимости:	
3. 3.2.1. вид:	Сервитут
дата государственной регистрации:	01.11.2018
номер государственной регистрации:	47:07:0155001:113-47/019/2018-2
срок, на который установлено ограничение прав и обременение объекта недвижимости:	с 01.11.2018 срок не определен
лицо, в пользу которого установлено ограничение прав и обременение объекта недвижимости:	Публичный
основание государственной регистрации:	

Государственный регистратор		ФГИС ЕГРН
полное наименование должности	подпись	инициалы, фамилия

М.П.

Земельный участок			
(вид объекта недвижимости)			
Лист № ___ Раздела 2	Всего листов раздела 2 : ___	Всего разделов: ___	Всего листов выписки: ___
20.09.2021 № 99/2021/418523389			
Кадастровый номер:		47:07:0155001:113	

1.	Правообладатель (правообладатели):	1.3.	данные о правообладателе отсутствуют
2.	Вид, номер и дата государственной регистрации права:	2.3.	не зарегистрировано
3.	Ограничение прав и обременение объекта недвижимости:		
	3.3.1.	вид:	Иные ограничения (обременения) прав
		дата государственной регистрации:	31.10.2012
		номер государственной регистрации:	47-47-13/120/2012-035
		срок, на который установлено ограничение прав и обременение объекта недвижимости:	
		лицо, в пользу которого установлено ограничение прав и обременение объекта недвижимости:	
основание государственной регистрации:		'Кадастровый паспорт земельного участка (Выписка из государственного кадастра недвижимости)' №47/201/12-75520 от 16.05.2012, Филиал ФГБУ "Федеральная кадастровая палата Росреестра" по Ленинградской области	
4.	Договоры участия в долевом строительстве:	не зарегистрировано	
5.	Заявленные в судебном порядке права требования:	данные отсутствуют	
6.	Сведения о возражении в отношении зарегистрированного права:	данные отсутствуют	
7.	Сведения о наличии решения об изъятии объекта недвижимости для государственных и муниципальных нужд:	данные отсутствуют	
8.	Сведения о невозможности государственной регистрации без личного участия правообладателя или его законного представителя:		
9.	Правопритязания и сведения о наличии поступивших, но не рассмотренных заявлений о проведении государственной регистрации права (перехода, прекращения права), ограничения права или обременения объекта недвижимости, сделки в отношении объекта недвижимости:	данные отсутствуют	
10.	Сведения об осуществлении государственной регистрации сделки, права, ограничения права без необходимого в силу закона согласия третьего лица, органа:	данные отсутствуют	
11.	Сведения о невозможности государственной регистрации перехода, прекращения, ограничения права на земельный участок из земель сельскохозяйственного назначения:		

Государственный регистратор		ФГИС ЕГРН
полное наименование должности	подпись	инициалы, фамилия

Выписка из Единого государственного реестра недвижимости об объекте недвижимости
Описание местоположения земельного участка

Земельный участок			
(вид объекта недвижимости)			
Лист № ___ Раздела 3	Всего листов раздела 3 : ___	Всего разделов: ___	Всего листов выписки: ___
20.09.2021 № 99/2021/418523389			
Кадастровый номер:		47:07:0155001:113	

План (чертеж, схема) земельного участка			
Масштаб 1: данные отсутствуют	Условные обозначения:		

Государственный регистратор		ФГИС ЕГРН
полное наименование должности	подпись	инициалы, фамилия

М.П.

Выписка из Единого государственного реестра недвижимости об объекте недвижимости
Сведения о частях земельного участка

Земельный участок			
<small>(вид объекта недвижимости)</small>			
Лист № ___ Раздела 4	Всего листов раздела 4 : ___	Всего разделов: ___	Всего листов выписки: ___
20.09.2021 № 99/2021/418523389			
Кадастровый номер:		47:07:0155001:113	

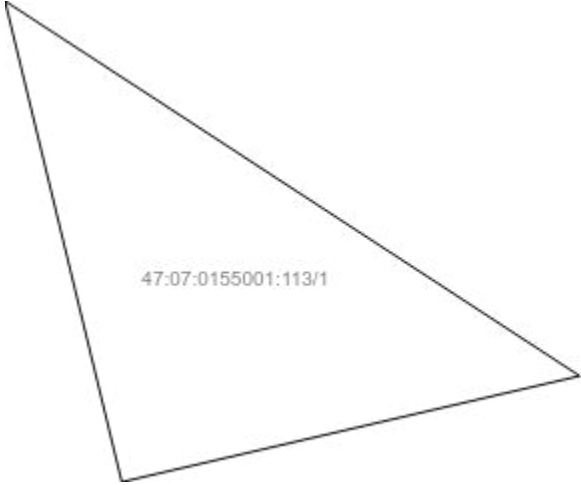
План (чертеж, схема) части земельного участка	Учетный номер части: 47:07:0155001:113/1
	
Масштаб 1: данные отсутствуют	Условные обозначения:

Государственный регистратор		ФГИС ЕГРН
полное наименование должности	подпись	инициалы, фамилия

М.П.

Выписка из Единого государственного реестра недвижимости об объекте недвижимости
Сведения о частях земельного участка

Земельный участок			
<small>(вид объекта недвижимости)</small>			
Лист № __ Раздела 4	Всего листов раздела 4 : __	Всего разделов: __	Всего листов выписки: __
20.09.2021 № 99/2021/418523389			
Кадастровый номер:		47:07:0155001:113	

План (чертеж, схема) части земельного участка	Учетный номер части: 47:07:0155001:113/2
	
Масштаб 1: данные отсутствуют	Условные обозначения:

Государственный регистратор		ФГИС ЕГРН
полное наименование должности	подпись	инициалы, фамилия

М.П.

Выписка из Единого государственного реестра недвижимости об объекте недвижимости
Сведения о частях земельного участка

Земельный участок			
(вид объекта недвижимости)			
Лист № __ Раздела 4	Всего листов раздела 4 : __	Всего разделов: __	Всего листов выписки: __
20.09.2021 № 99/2021/418523389			
Кадастровый номер:		47:07:0155001:113	

План (чертеж, схема) части земельного участка	Учетный номер части: 47:07:0155001:113/3
	
Масштаб 1: данные отсутствуют	Условные обозначения:

Государственный регистратор		ФГИС ЕГРН
полное наименование должности	подпись	инициалы, фамилия

М.П.

Выписка из Единого государственного реестра недвижимости об объекте недвижимости
Сведения о частях земельного участка

Земельный участок			
(вид объекта недвижимости)			
Лист № __ Раздела 4	Всего листов раздела 4 : __	Всего разделов: __	Всего листов выписки: __
20.09.2021 № 99/2021/418523389			
Кадастровый номер:		47:07:0155001:113	

План (чертеж, схема) части земельного участка	Учетный номер части: 47:07:0155001:113/4
	
Масштаб 1: данные отсутствуют	Условные обозначения:

Государственный регистратор		ФГИС ЕГРН
полное наименование должности	подпись	инициалы, фамилия

М.П.

Выписка из Единого государственного реестра недвижимости об объекте недвижимости
Сведения о частях земельного участка

Земельный участок			
(вид объекта недвижимости)			
Лист № __ Раздела 4.1	Всего листов раздела 4.1 : __	Всего разделов: __	Всего листов выписки: __
20.09.2021 № 99/2021/418523389			
Кадастровый номер:		47:07:0155001:113	

Учетный номер части	Площадь (м ²)	Содержание ограничения в использовании или ограничения права на объект недвижимости или обременения объекта недвижимости
1	2	3
1	5	Сервитут, Временные. Дата истечения срока действия временного характера - 17.05.2017
2	664	Ограничения прав на земельный участок, предусмотренные статьями 56, 56.1 Земельного кодекса Российской Федерации, Справка о балансовой принадлежности № № ПрЭС/038/951-9 от 04.02.2014, срок действия: 13.04.2015
3	62	Публичный сервитут, Письмо о направлении согласия на размещение инженерной коммуникации № 1354/030242 от 09.04.2018, Временные. Дата истечения срока действия временного характера - 19.06.2023
4	66	Ограничения прав на земельный участок, предусмотренные статьями 56, 56.1 Земельного кодекса Российской Федерации, Выписка из Единого государственного реестра недвижимости об объекте недвижимости № 99/2019/260999503 от 12.05.2019, срок действия: 30.06.2020

Государственный регистратор		ФГИС ЕГРН
полное наименование должности	подпись	инициалы, фамилия

М.П.

Выписка из Единого государственного реестра недвижимости об объекте недвижимости
Сведения о частях земельного участка

Земельный участок				
<small>(вид объекта недвижимости)</small>				
Лист № __ Раздела 4.2		Всего листов раздела 4.2 : __		Всего разделов: __
Всего листов выписки: __				
20.09.2021 № 99/2021/418523389				
Кадастровый номер:			47:07:0155001:113	
Сведения о характерных точках границы части (частей) земельного участка				
Учетный номер части: 1				
Система координат: Местная 167				
Зона №				
Номер точки	Координаты, м		Описание закрепления на местности	Средняя квадратическая погрешность определения координат характерных точек границы части земельного участка, м
	X	Y		
1	2	3	4	5
1	484418.56	2212889.6	данные отсутствуют	данные отсутствуют
2	484421.6	2212888.86	данные отсутствуют	данные отсутствуют
3	484419.23	2212892.5	данные отсутствуют	данные отсутствуют
4	484989.56	2212339.81	данные отсутствуют	данные отсутствуют
5	484973.83	2212389.01	данные отсутствуют	данные отсутствуют
6	484961.2	2212383.87	данные отсутствуют	данные отсутствуют
7	484961.24	2212383.69	данные отсутствуют	данные отсутствуют
8	484969.18	2212368.53	данные отсутствуют	данные отсутствуют
9	484974.64	2212346.85	данные отсутствуют	данные отсутствуют
10	484979.24	2212327.47	данные отсутствуют	данные отсутствуют
11	484970.2	2212400.38	данные отсутствуют	данные отсутствуют
12	484955.51	2212394.62	данные отсутствуют	данные отсутствуют
13	484957.38	2212391.06	данные отсутствуют	данные отсутствуют
14	484971.43	2212396.53	данные отсутствуют	данные отсутствуют
15	484957.79	2212391.02	данные отсутствуют	данные отсутствуют
16	484961.88	2212393.28	данные отсутствуют	данные отсутствуют
Государственный регистратор			ФГИС ЕГРН	
полное наименование должности			подпись	
			инициалы, фамилия	

М.П.

Выписка из Единого государственного реестра недвижимости об объекте недвижимости
Сведения о частях земельного участка

Земельный участок			
<small>(вид объекта недвижимости)</small>			
Лист № ___ Раздела 4.2	Всего листов раздела 4.2 : ___	Всего разделов: ___	Всего листов выписки: ___
20.09.2021 № 99/2021/418523389			
Кадастровый номер:		47:07:0155001:113	

Номер точки	Координаты, м		Описание закрепления на местности	Средняя квадратическая погрешность определения координат характерных точек границы части земельного участка, м
	X	Y		
1	2	3	4	5
17	484961.66	2212393.63	данные отсутствуют	данные отсутствуют
18	484971.6	2212397.08	данные отсутствуют	данные отсутствуют
19	484970.38	2212400.89	данные отсутствуют	данные отсутствуют
20	484955.66	2212395.78	данные отсутствуют	данные отсутствуют
21	484956.28	2212394.76	данные отсутствуют	данные отсутствуют
22	484955.93	2212394.57	данные отсутствуют	данные отсутствуют

Государственный регистратор		ФГИС ЕГРН
полное наименование должности	подпись	инициалы, фамилия

М.П.

Выписка из Единого государственного реестра недвижимости об объекте недвижимости
Сведения о частях земельного участка

Земельный участок				
<small>(вид объекта недвижимости)</small>				
Лист № __ Раздела 4.2		Всего листов раздела 4.2 : __		Всего разделов: __
Всего листов выписки: __				
20.09.2021 № 99/2021/418523389				
Кадастровый номер:			47:07:0155001:113	
Сведения о характерных точках границы части (частей) земельного участка				
Учетный номер части: 2				
Система координат: Местная 167				
Зона №				
Номер точки	Координаты, м		Описание закрепления на местности	Средняя квадратическая погрешность определения координат характерных точек границы части земельного участка, м
	X	Y		
1	2	3	4	5
1	484418.56	2212889.6	данные отсутствуют	данные отсутствуют
2	484421.6	2212888.86	данные отсутствуют	данные отсутствуют
3	484419.23	2212892.5	данные отсутствуют	данные отсутствуют
4	484989.56	2212339.81	данные отсутствуют	данные отсутствуют
5	484973.83	2212389.01	данные отсутствуют	данные отсутствуют
6	484961.2	2212383.87	данные отсутствуют	данные отсутствуют
7	484961.24	2212383.69	данные отсутствуют	данные отсутствуют
8	484969.18	2212368.53	данные отсутствуют	данные отсутствуют
9	484974.64	2212346.85	данные отсутствуют	данные отсутствуют
10	484979.24	2212327.47	данные отсутствуют	данные отсутствуют
11	484970.2	2212400.38	данные отсутствуют	данные отсутствуют
12	484955.51	2212394.62	данные отсутствуют	данные отсутствуют
13	484957.38	2212391.06	данные отсутствуют	данные отсутствуют
14	484971.43	2212396.53	данные отсутствуют	данные отсутствуют
15	484957.79	2212391.02	данные отсутствуют	данные отсутствуют
16	484961.88	2212393.28	данные отсутствуют	данные отсутствуют
Государственный регистратор			ФГИС ЕГРН	
полное наименование должности			подпись	
			инициалы, фамилия	

М.П.

Выписка из Единого государственного реестра недвижимости об объекте недвижимости
Сведения о частях земельного участка

Земельный участок			
<small>(вид объекта недвижимости)</small>			
Лист № __ Раздела 4.2	Всего листов раздела 4.2 : __	Всего разделов: __	Всего листов выписки: __
20.09.2021 № 99/2021/418523389			
Кадастровый номер:		47:07:0155001:113	

Номер точки	Координаты, м		Описание закрепления на местности	Средняя квадратическая погрешность определения координат характерных точек границы части земельного участка, м
	X	Y		
1	2	3	4	5
17	484961.66	2212393.63	данные отсутствуют	данные отсутствуют
18	484971.6	2212397.08	данные отсутствуют	данные отсутствуют
19	484970.38	2212400.89	данные отсутствуют	данные отсутствуют
20	484955.66	2212395.78	данные отсутствуют	данные отсутствуют
21	484956.28	2212394.76	данные отсутствуют	данные отсутствуют
22	484955.93	2212394.57	данные отсутствуют	данные отсутствуют

Государственный регистратор		ФГИС ЕГРН
полное наименование должности	подпись	инициалы, фамилия

М.П.

Выписка из Единого государственного реестра недвижимости об объекте недвижимости
Сведения о частях земельного участка

Земельный участок				
(вид объекта недвижимости)				
Лист № __ Раздела 4.2		Всего листов раздела 4.2 : __		Всего разделов: __
Всего листов выписки: __				
20.09.2021 № 99/2021/418523389				
Кадастровый номер:			47:07:0155001:113	
Сведения о характерных точках границы части (частей) земельного участка				
Учетный номер части: 3				
Система координат: Местная 167				
Зона №				
Номер точки	Координаты, м		Описание закрепления на местности	Средняя квадратическая погрешность определения координат характерных точек границы части земельного участка, м
	X	Y		
1	2	3	4	5
1	484418.56	2212889.6	данные отсутствуют	данные отсутствуют
2	484421.6	2212888.86	данные отсутствуют	данные отсутствуют
3	484419.23	2212892.5	данные отсутствуют	данные отсутствуют
4	484989.56	2212339.81	данные отсутствуют	данные отсутствуют
5	484973.83	2212389.01	данные отсутствуют	данные отсутствуют
6	484961.2	2212383.87	данные отсутствуют	данные отсутствуют
7	484961.24	2212383.69	данные отсутствуют	данные отсутствуют
8	484969.18	2212368.53	данные отсутствуют	данные отсутствуют
9	484974.64	2212346.85	данные отсутствуют	данные отсутствуют
10	484979.24	2212327.47	данные отсутствуют	данные отсутствуют
11	484970.2	2212400.38	данные отсутствуют	данные отсутствуют
12	484955.51	2212394.62	данные отсутствуют	данные отсутствуют
13	484957.38	2212391.06	данные отсутствуют	данные отсутствуют
14	484971.43	2212396.53	данные отсутствуют	данные отсутствуют
15	484957.79	2212391.02	данные отсутствуют	данные отсутствуют
16	484961.88	2212393.28	данные отсутствуют	данные отсутствуют
Государственный регистратор			ФГИС ЕГРН	
полное наименование должности			подпись	
			инициалы, фамилия	

М.П.

Выписка из Единого государственного реестра недвижимости об объекте недвижимости
Сведения о частях земельного участка

Земельный участок			
<small>(вид объекта недвижимости)</small>			
Лист № __ Раздела 4.2	Всего листов раздела 4.2 : __	Всего разделов: __	Всего листов выписки: __
20.09.2021 № 99/2021/418523389			
Кадастровый номер:		47:07:0155001:113	

Номер точки	Координаты, м		Описание закрепления на местности	Средняя квадратическая погрешность определения координат характерных точек границы части земельного участка, м
	X	Y		
1	2	3	4	5
17	484961.66	2212393.63	данные отсутствуют	данные отсутствуют
18	484971.6	2212397.08	данные отсутствуют	данные отсутствуют
19	484970.38	2212400.89	данные отсутствуют	данные отсутствуют
20	484955.66	2212395.78	данные отсутствуют	данные отсутствуют
21	484956.28	2212394.76	данные отсутствуют	данные отсутствуют
22	484955.93	2212394.57	данные отсутствуют	данные отсутствуют

Государственный регистратор		ФГИС ЕГРН
полное наименование должности	подпись	инициалы, фамилия

М.П.

Выписка из Единого государственного реестра недвижимости об объекте недвижимости
Сведения о частях земельного участка

Земельный участок				
(вид объекта недвижимости)				
Лист № __ Раздела 4.2		Всего листов раздела 4.2 : __		Всего разделов: __
Всего листов выписки: __				
20.09.2021 № 99/2021/418523389				
Кадастровый номер:			47:07:0155001:113	
Сведения о характерных точках границы части (частей) земельного участка				
Учетный номер части: 4				
Система координат: Местная 167				
Зона №				
Номер точки	Координаты, м		Описание закрепления на местности	Средняя квадратическая погрешность определения координат характерных точек границы части земельного участка, м
	X	Y		
1	2	3	4	5
1	484418.56	2212889.6	данные отсутствуют	данные отсутствуют
2	484421.6	2212888.86	данные отсутствуют	данные отсутствуют
3	484419.23	2212892.5	данные отсутствуют	данные отсутствуют
4	484989.56	2212339.81	данные отсутствуют	данные отсутствуют
5	484973.83	2212389.01	данные отсутствуют	данные отсутствуют
6	484961.2	2212383.87	данные отсутствуют	данные отсутствуют
7	484961.24	2212383.69	данные отсутствуют	данные отсутствуют
8	484969.18	2212368.53	данные отсутствуют	данные отсутствуют
9	484974.64	2212346.85	данные отсутствуют	данные отсутствуют
10	484979.24	2212327.47	данные отсутствуют	данные отсутствуют
11	484970.2	2212400.38	данные отсутствуют	данные отсутствуют
12	484955.51	2212394.62	данные отсутствуют	данные отсутствуют
13	484957.38	2212391.06	данные отсутствуют	данные отсутствуют
14	484971.43	2212396.53	данные отсутствуют	данные отсутствуют
15	484957.79	2212391.02	данные отсутствуют	данные отсутствуют
16	484961.88	2212393.28	данные отсутствуют	данные отсутствуют
Государственный регистратор			ФГИС ЕГРН	
полное наименование должности			подпись	
			инициалы, фамилия	

М.П.

Выписка из Единого государственного реестра недвижимости об объекте недвижимости
Сведения о частях земельного участка

Земельный участок			
<small>(вид объекта недвижимости)</small>			
Лист № __ Раздела 4.2	Всего листов раздела 4.2 : __	Всего разделов: __	Всего листов выписки: __
20.09.2021 № 99/2021/418523389			
Кадастровый номер:		47:07:0155001:113	

Номер точки	Координаты, м		Описание закрепления на местности	Средняя квадратическая погрешность определения координат характерных точек границы части земельного участка, м
	X	Y		
1	2	3	4	5
17	484961.66	2212393.63	данные отсутствуют	данные отсутствуют
18	484971.6	2212397.08	данные отсутствуют	данные отсутствуют
19	484970.38	2212400.89	данные отсутствуют	данные отсутствуют
20	484955.66	2212395.78	данные отсутствуют	данные отсутствуют
21	484956.28	2212394.76	данные отсутствуют	данные отсутствуют
22	484955.93	2212394.57	данные отсутствуют	данные отсутствуют

Государственный регистратор		ФГИС ЕГРН
полное наименование должности	подпись	инициалы, фамилия

М.П.

Выписка из Единого государственного реестра недвижимости об объекте недвижимости
Сведения о характеристиках объекта недвижимости

На основании запроса от 20.09.2021 г., поступившего на рассмотрение 21.09.2021 г., сообщаем, что согласно записям Единого государственного реестра недвижимости:

Земельный участок			
(вид объекта недвижимости)			
Лист № ___ Раздела 1	Всего листов раздела 1 : ___	Всего разделов: ___	Всего листов выписки: ___
21.09.2021 № 99/2021/418669072			
Кадастровый номер:		47:07:0155001:120	

Номер кадастрового квартала:	47:07:0155001
Дата присвоения кадастрового номера:	27.08.2012
Ранее присвоенный государственный учетный номер:	данные отсутствуют
Адрес:	Ленинградская область, Всеволожский муниципальный район, в районе д. Стеклянное
Площадь:	9603 +/- 171 кв. м
Кадастровая стоимость, руб.:	57906.09
Кадастровые номера расположенных в пределах земельного участка объектов недвижимости:	данные отсутствуют
Кадастровые номера объектов недвижимости, из которых образован объект недвижимости:	данные отсутствуют
Кадастровые номера образованных объектов недвижимости:	данные отсутствуют
Сведения о включении объекта недвижимости в состав предприятия как имущественного комплекса:	

Государственный регистратор		ФГИС ЕГРН
полное наименование должности	подпись	инициалы, фамилия

М.П.

Выписка из Единого государственного реестра недвижимости об объекте недвижимости
Сведения о характеристиках объекта недвижимости

Земельный участок			
<small>(вид объекта недвижимости)</small>			
Лист № __ Раздела 1	Всего листов раздела 1 : __	Всего разделов: __	Всего листов выписки: __
21.09.2021 № 99/2021/418669072			
Кадастровый номер:		47:07:0155001:120	

Категория земель:	Земли промышленности, энергетики, транспорта, связи, радиовещания, телевидения, информатики, земли для обеспечения космической деятельности, земли обороны, безопасности и земли иного специального назначения
Виды разрешенного использования:	Автомобильный транспорт
Сведения о кадастровом инженере:	Ткаля Галина Викторовна №47-11-0294
Сведения о лесах, водных объектах и об иных природных объектах, расположенных в пределах земельного участка:	данные отсутствуют
Сведения о том, что земельный участок полностью или частично расположен в границах зоны с особыми условиями использования территории или территории объекта культурного наследия	данные отсутствуют
Сведения о том, что земельный участок расположен в границах особой экономической зоны, территории опережающего социально-экономического развития, зоны территориального развития в Российской Федерации, игровой зоны:	данные отсутствуют
Сведения о том, что земельный участок расположен в границах особо охраняемой природной территории, охотничьих угодий, лесничеств, лесопарков:	данные отсутствуют
Сведения о результатах проведения государственного земельного надзора:	данные отсутствуют
Сведения о расположении земельного участка в границах территории, в отношении которой утвержден проект межевания территории:	данные отсутствуют

Государственный регистратор		ФГИС ЕГРН
полное наименование должности	подпись	инициалы, фамилия

М.П.

Выписка из Единого государственного реестра недвижимости об объекте недвижимости
Сведения о характеристиках объекта недвижимости

Земельный участок			
(вид объекта недвижимости)			
Лист № ___ Раздела 1	Всего листов раздела 1 : ___	Всего разделов: ___	Всего листов выписки: ___
21.09.2021 № 99/2021/418669072			
Кадастровый номер:		47:07:0155001:120	

Условный номер земельного участка:	данные отсутствуют
Сведения о принятии акта и (или) заключении договора, предусматривающих предоставление в соответствии с земельным законодательством исполнительным органом государственной власти или органом местного самоуправления находящегося в государственной или муниципальной собственности земельного участка для строительства наемного дома социального использования или наемного дома коммерческого использования:	данные отсутствуют
Сведения о том, что земельный участок или земельные участки образованы на основании решения об изъятии земельного участка и (или) расположенного на нем объекта недвижимости для государственных или муниципальных нужд:	данные отсутствуют
Сведения о том, что земельный участок образован из земель или земельного участка, государственная собственность на которые не разграничена:	данные отсутствуют
Сведения о наличии земельного спора о местоположении границ земельных участков:	данные отсутствуют
Статус записи об объекте недвижимости:	Сведения об объекте недвижимости имеют статус "актуальные"
Особые отметки:	Для данного земельного участка обеспечен доступ посредством земельного участка (земельных участков) с кадастровым номером (кадастровыми номерами) а/д А-121 "Сортавала". Сведения о видах разрешенного использования имеют статус «Актуальные незасвидетельствованные». Право (ограничение права, обременение объекта недвижимости) зарегистрировано на данный объект недвижимости с видами разрешенного использования отсутствует. Сведения необходимые для заполнения раздела 3.1 отсутствуют.
Получатель выписки:	Юркин Илья Олегович

Государственный регистратор		ФГИС ЕГРН
полное наименование должности	подпись	инициалы, фамилия

Выписка из Единого государственного реестра недвижимости об объекте недвижимости
Сведения о зарегистрированных правах

Земельный участок	
(вид объекта недвижимости)	
Лист № ___ Раздела <u>2</u>	Всего листов раздела <u>2</u> : ___
Всего разделов: ___	
Всего листов выписки: ___	
21.09.2021 № 99/2021/418669072	
Кадастровый номер:	47:07:0155001:120
1. Правообладатель (правообладатели):	1.1. Российская Федерация
2. Вид, номер и дата государственной регистрации права:	2.1. Собственность, № 47-47-13/069/2013-102 от 16.07.2013
3. Ограничение прав и обременение объекта недвижимости:	не зарегистрировано
1. Правообладатель (правообладатели):	1.2. Федеральное казенное учреждение "Управление федеральных автомобильных дорог "Северо-Запад" имени Н.В. Смирнова Федерального дорожного агентства", ИНН: 7826062821
2. Вид, номер и дата государственной регистрации права:	2.2. Постоянное (бессрочное) пользование, № 47-47-13/069/2013-103 от 16.07.2013
3. Ограничение прав и обременение объекта недвижимости:	не зарегистрировано
4. Договоры участия в долевом строительстве:	не зарегистрировано
5. Заявленные в судебном порядке права требования:	данные отсутствуют
6. Сведения о возражении в отношении зарегистрированного права:	данные отсутствуют
7. Сведения о наличии решения об изъятии объекта недвижимости для государственных и муниципальных нужд:	данные отсутствуют
8. Сведения о невозможности государственной регистрации без личного участия правообладателя или его законного представителя:	
9. Правопритязания и сведения о наличии поступивших, но не рассмотренных заявлений о проведении государственной регистрации права (перехода, прекращения права), ограничения права или обременения объекта недвижимости, сделки в отношении объекта недвижимости:	данные отсутствуют
10. Сведения об осуществлении государственной регистрации сделки, права, ограничения права без необходимого в силу закона согласия третьего лица, органа:	данные отсутствуют
11. Сведения о невозможности государственной регистрации перехода, прекращения, ограничения права на земельный участок из земель сельскохозяйственного назначения:	

Государственный регистратор		ФГИС ЕГРН
полное наименование должности	подпись	инициалы, фамилия

М.П.

Выписка из Единого государственного реестра недвижимости об объекте недвижимости
Описание местоположения земельного участка

Земельный участок			
(вид объекта недвижимости)			
Лист № __ Раздела <u>3</u>	Всего листов раздела <u>3</u> : __	Всего разделов: __	Всего листов выписки: __
21.09.2021 № 99/2021/418669072			
Кадастровый номер:		47:07:0155001:120	

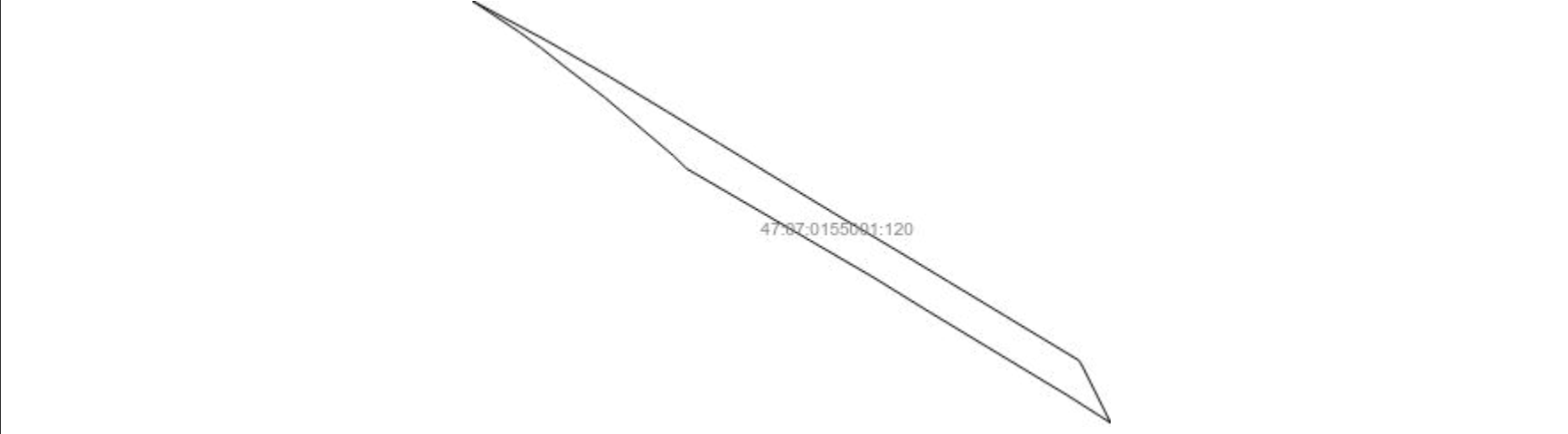
План (чертеж, схема) земельного участка			
			
Масштаб 1: данные отсутствуют	Условные обозначения:		

Государственный регистратор		ФГИС ЕГРН
полное наименование должности	подпись	инициалы, фамилия

М.П.

Выписка из Единого государственного реестра недвижимости об объекте недвижимости
Описание местоположения земельного участка

Земельный участок			
(вид объекта недвижимости)			
Лист № __ Раздела 3.2	Всего листов раздела 3.2 : __	Всего разделов: __	Всего листов выписки: __
21.09.2021 № 99/2021/418669072			
Кадастровый номер:		47:07:0155001:120	

Сведения о характерных точках границы земельного участка				
Система координат: Местная 167				
Зона №				
Номер точки	Координаты		Описание закрепления на местности	Средняя квадратическая погрешность определения координат характерных точек границ земельного участка, м
	X	Y		
1	2	3	4	5
1	484932.69	2212600.04	данные отсутствуют	данные отсутствуют
2	484906.04	2212649.82	данные отсутствуют	данные отсутствуют
3	484881.97	2212691.81	данные отсутствуют	данные отсутствуют
4	484858.68	2212730.34	данные отсутствуют	данные отсутствуют
5	484836.97	2212766.01	данные отсутствуют	данные отсутствуют
6	484814.32	2212803.17	данные отсутствуют	данные отсутствуют
7	484789.83	2212843.53	данные отсутствуют	данные отсутствуют
8	484767.47	2212881.36	данные отсутствуют	данные отсутствуют
9	484744.91	2212918.85	данные отсутствуют	данные отсутствуют
10	484721.57	2212957.51	данные отсутствуют	данные отсутствуют
11	484691.93	2213006.7	данные отсутствуют	данные отсутствуют
12	484686.61	2213009.67	данные отсутствуют	данные отсутствуют
13	484650.19	2213027.83	данные отсутствуют	данные отсутствуют
14	484668.41	2212999.22	данные отсутствуют	данные отсутствуют
15	484701.01	2212945.12	данные отсутствуют	данные отсутствуют

Государственный регистратор		ФГИС ЕГРН
полное наименование должности	подпись	инициалы, фамилия

М.П.

Выписка из Единого государственного реестра недвижимости об объекте недвижимости
Описание местоположения земельного участка

Земельный участок			
(вид объекта недвижимости)			
Лист № __ Раздела 3.2	Всего листов раздела 3.2 : __	Всего разделов: __	Всего листов выписки: __
21.09.2021 № 99/2021/418669072			
Кадастровый номер:		47:07:0155001:120	

Сведения о характерных точках границы земельного участка				
Система координат: Местная 167				
Зона №				
Номер точки	Координаты		Описание закрепления на местности	Средняя квадратическая погрешность определения координат характерных точек границ земельного участка, м
	X	Y		
1	2	3	4	5
16	484724.35	2212906.47	данные отсутствуют	данные отсутствуют
17	484747.72	2212868.61	данные отсутствуют	данные отсутствуют
18	484820.38	2212743.62	данные отсутствуют	данные отсутствуют
19	484828.93	2212734.92	данные отсутствуют	данные отсутствуют
20	484868.17	2212688.56	данные отсутствуют	данные отсутствуют
21	484888.69	2212661.79	данные отсутствуют	данные отсутствуют
22	484901.55	2212645.57	данные отсутствуют	данные отсутствуют
23	484911.73	2212631.59	данные отсутствуют	данные отсутствуют

Государственный регистратор		ФГИС ЕГРН
полное наименование должности	подпись	инициалы, фамилия

М.П.

Выписка из Единого государственного реестра недвижимости об объекте недвижимости
Сведения о частях земельного участка

Земельный участок			
(вид объекта недвижимости)			
Лист № __ Раздела 4	Всего листов раздела 4 : __	Всего разделов: __	Всего листов выписки: __
21.09.2021 № 99/2021/418669072			
Кадастровый номер:		47:07:0155001:120	

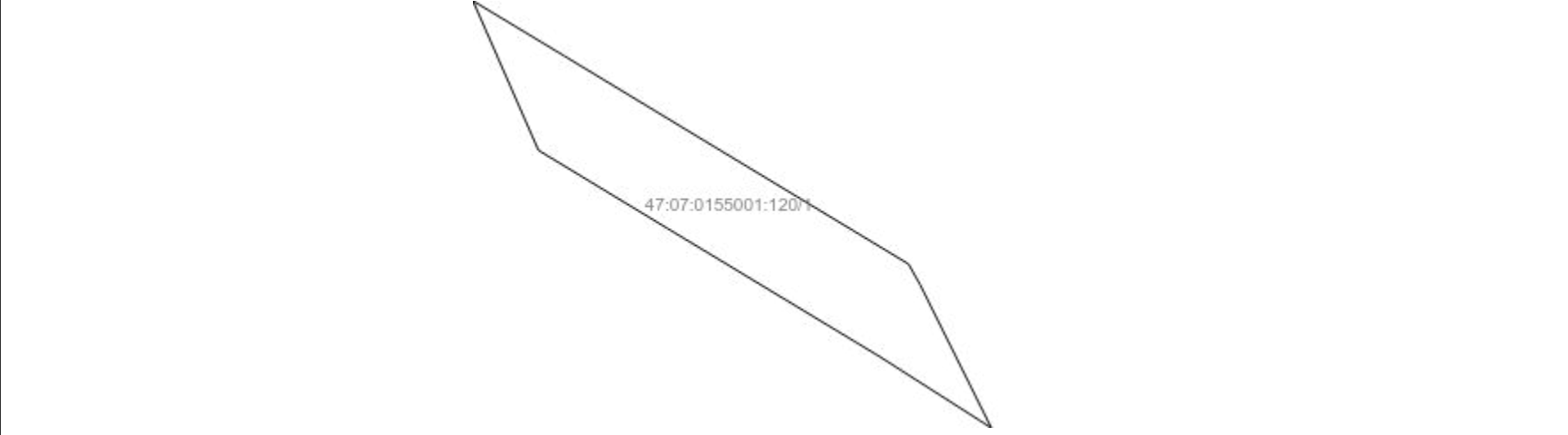
План (чертеж, схема) части земельного участка	Учетный номер части: 47:07:0155001:120/1
	
Масштаб 1: данные отсутствуют	Условные обозначения:

Государственный регистратор		ФГИС ЕГРН
полное наименование должности	подпись	инициалы, фамилия

М.П.

Выписка из Единого государственного реестра недвижимости об объекте недвижимости
Сведения о частях земельного участка

Земельный участок			
<small>(вид объекта недвижимости)</small>			
Лист № __ Раздела 4.1	Всего листов раздела 4.1 : __	Всего разделов: __	Всего листов выписки: __
21.09.2021 № 99/2021/418669072			
Кадастровый номер:		47:07:0155001:120	

Учетный номер части	Площадь (м ²)	Содержание ограничения в использовании или ограничения права на объект недвижимости или обременения объекта недвижимости
1	2	3
1	3191	Ограничения прав на земельный участок, предусмотренные статьями 56, 56.1 Земельного кодекса Российской Федерации, Карта (план) № 112/2013 от 29.10.2013, срок действия: 24.07.2015

Государственный регистратор		ФГИС ЕГРН
полное наименование должности	подпись	инициалы, фамилия

М.П.

Выписка из Единого государственного реестра недвижимости об объекте недвижимости
Сведения о частях земельного участка

Земельный участок			
(вид объекта недвижимости)			
Лист № __ Раздела 4.2	Всего листов раздела 4.2 : __	Всего разделов: __	Всего листов выписки: __
21.09.2021 № 99/2021/418669072			
Кадастровый номер:		47:07:0155001:120	

Сведения о характерных точках границы части (частей) земельного участка				
Учетный номер части: 1				
Система координат: Местная 167				
Зона №				
Номер точки	Координаты, м		Описание закрепления на местности	Средняя квадратическая погрешность определения координат характерных точек границы части земельного участка, м
	X	Y		
1	2	3	4	5
9	484744.91	2212918.85	данные отсутствуют	данные отсутствуют
10	484721.57	2212957.51	данные отсутствуют	данные отсутствуют
11	484691.93	2213006.7	данные отсутствуют	данные отсутствуют
12	484686.61	2213009.67	данные отсутствуют	данные отсутствуют
13	484650.19	2213027.83	данные отсутствуют	данные отсутствуют
14	484668.41	2212999.22	данные отсутствуют	данные отсутствуют
15	484701.01	2212945.12	данные отсутствуют	данные отсутствуют
24	484759.02	2212895.39	данные отсутствуют	данные отсутствуют
25	484720.93	2212912.13	данные отсутствуют	данные отсутствуют

Государственный регистратор		ФГИС ЕГРН
полное наименование должности	подпись	инициалы, фамилия

М.П.

Выписка из Единого государственного реестра недвижимости об объекте недвижимости

Сведения о характеристиках объекта недвижимости

На основании запроса от 16.09.2021 г., поступившего на рассмотрение 16.09.2021 г., сообщаем, что согласно записям Единого государственного реестра недвижимости:

Земельный участок			
(вид объекта недвижимости)			
Лист № ___ Раздела 1	Всего листов раздела 1 : ___	Всего разделов: ___	Всего листов выписки: ___
16.09.2021 № 99/2021/417858177			
Кадастровый номер:		47:07:0155001:310	

Номер кадастрового квартала:	47:07:0155001
Дата присвоения кадастрового номера:	02.07.2016
Ранее присвоенный государственный учетный номер:	данные отсутствуют
Адрес:	Ленинградская область, Всеволожский муниципальный район, Куйвозовское сельское поселение
Площадь:	133040 +/- 638кв. м
Кадастровая стоимость, руб.:	762319.2
Кадастровые номера расположенных в пределах земельного участка объектов недвижимости:	47:07:0000000:89779, 47:07:0000000:93759, 47:07:0000000:73451
Кадастровые номера объектов недвижимости, из которых образован объект недвижимости:	данные отсутствуют
Кадастровые номера образованных объектов недвижимости:	данные отсутствуют
Сведения о включении объекта недвижимости в состав предприятия как имущественного комплекса:	

Государственный регистратор		ФГИС ЕГРН
полное наименование должности	подпись	инициалы, фамилия

М.П.

Выписка из Единого государственного реестра недвижимости об объекте недвижимости
Сведения о характеристиках объекта недвижимости

Земельный участок			
<small>(вид объекта недвижимости)</small>			
Лист № __ Раздела 1	Всего листов раздела 1 : __	Всего разделов: __	Всего листов выписки: __
16.09.2021 № 99/2021/417858177			
Кадастровый номер:		47:07:0155001:310	

Категория земель:	Земли промышленности, энергетики, транспорта, связи, радиовещания, телевидения, информатики, земли для обеспечения космической деятельности, земли обороны, безопасности и земли иного специального назначения
Виды разрешенного использования:	размещение и эксплуатация дороги общего пользования
Сведения о кадастровом инженере:	Целищева Ольга Владимировна №47-11-0145
Сведения о лесах, водных объектах и об иных природных объектах, расположенных в пределах земельного участка:	данные отсутствуют
Сведения о том, что земельный участок полностью или частично расположен в границах зоны с особыми условиями использования территории или территории объекта культурного наследия	данные отсутствуют
Сведения о том, что земельный участок расположен в границах особой экономической зоны, территории опережающего социально-экономического развития, зоны территориального развития в Российской Федерации, игровой зоны:	данные отсутствуют
Сведения о том, что земельный участок расположен в границах особо охраняемой природной территории, охотничьих угодий, лесничеств, лесопарков:	данные отсутствуют
Сведения о результатах проведения государственного земельного надзора:	данные отсутствуют
Сведения о расположении земельного участка в границах территории, в отношении которой утвержден проект межевания территории:	данные отсутствуют

Государственный регистратор		ФГИС ЕГРН
полное наименование должности	подпись	инициалы, фамилия

М.П.

Выписка из Единого государственного реестра недвижимости об объекте недвижимости
Сведения о характеристиках объекта недвижимости

Земельный участок			
(вид объекта недвижимости)			
Лист № __ Раздела 1	Всего листов раздела 1 : __	Всего разделов: __	Всего листов выписки: __
16.09.2021 № 99/2021/417858177			
Кадастровый номер:		47:07:0155001:310	

Условный номер земельного участка:	данные отсутствуют
Сведения о принятии акта и (или) заключении договора, предусматривающих предоставление в соответствии с земельным законодательством исполнительным органом государственной власти или органом местного самоуправления находящегося в государственной или муниципальной собственности земельного участка для строительства наемного дома социального использования или наемного дома коммерческого использования:	данные отсутствуют
Сведения о том, что земельный участок или земельные участки образованы на основании решения об изъятии земельного участка и (или) расположенного на нем объекта недвижимости для государственных или муниципальных нужд:	данные отсутствуют
Сведения о том, что земельный участок образован из земель или земельного участка, государственная собственность на которые не разграничена:	данные отсутствуют
Сведения о наличии земельного спора о местоположении границ земельных участков:	данные отсутствуют
Статус записи об объекте недвижимости:	Сведения об объекте недвижимости имеют статус "актуальные"
Особые отметки:	Сведения о видах разрешенного использования имеют статус «Актуальные незасвидетельствованные». Право (ограничение права, обременение объекта недвижимости) зарегистрировано на данный объект недвижимости с видами разрешенного использования «Для размещения объектов транспорта».
Получатель выписки:	Юркин Илья Олегович

Государственный регистратор		ФГИС ЕГРН
полное наименование должности	подпись	инициалы, фамилия

М.П.

Выписка из Единого государственного реестра недвижимости об объекте недвижимости
Сведения о зарегистрированных правах

Земельный участок	
(вид объекта недвижимости)	
Лист № __ Раздела <u>2</u>	Всего листов раздела <u>2</u> : __
Всего разделов: __	
Всего листов выписки: __	
16.09.2021 № 99/2021/417858177	
Кадастровый номер:	47:07:0155001:310
1. Правообладатель (правообладатели):	1.1. Российская Федерация
2. Вид, номер и дата государственной регистрации права:	2.1. Собственность, № 47:07:0155001:310-47/001/2018-3 от 10.10.2018
3. Ограничение прав и обременение объекта недвижимости:	не зарегистрировано
1. Правообладатель (правообладатели):	1.2. Федеральное казенное учреждение "Управление федеральных автомобильных дорог "Северо-Запад" имени Н.В. Смирнова Федерального дорожного агентства", ИНН: 7826062821
2. Вид, номер и дата государственной регистрации права:	2.2. Постоянное (бессрочное) пользование, № 47:07:0155001:310-47/001/2018-4 от 12.10.2018
3. Ограничение прав и обременение объекта недвижимости:	не зарегистрировано
4. Договоры участия в долевом строительстве:	не зарегистрировано
5. Заявленные в судебном порядке права требования:	данные отсутствуют
6. Сведения о возражении в отношении зарегистрированного права:	данные отсутствуют
7. Сведения о наличии решения об изъятии объекта недвижимости для государственных и муниципальных нужд:	данные отсутствуют
8. Сведения о невозможности государственной регистрации без личного участия правообладателя или его законного представителя:	
9. Правопритязания и сведения о наличии поступивших, но не рассмотренных заявлений о проведении государственной регистрации права (перехода, прекращения права), ограничения права или обременения объекта недвижимости, сделки в отношении объекта недвижимости:	данные отсутствуют
10. Сведения об осуществлении государственной регистрации сделки, права, ограничения права без необходимого в силу закона согласия третьего лица, органа:	данные отсутствуют
11. Сведения о невозможности государственной регистрации перехода, прекращения, ограничения права на земельный участок из земель сельскохозяйственного назначения:	

Государственный регистратор		ФГИС ЕГРН
полное наименование должности	подпись	инициалы, фамилия

М.П.

Выписка из Единого государственного реестра недвижимости об объекте недвижимости
Описание местоположения земельного участка

Земельный участок			
(вид объекта недвижимости)			
Лист № __ Раздела 3	Всего листов раздела 3 : __	Всего разделов: __	Всего листов выписки: __
16.09.2021 № 99/2021/417858177			
Кадастровый номер:		47:07:0155001:310	

План (чертеж, схема) земельного участка			
Масштаб 1: данные отсутствуют	Условные обозначения:		

Государственный регистратор		ФГИС ЕГРН
полное наименование должности	подпись	инициалы, фамилия

М.П.

Выписка из Единого государственного реестра недвижимости об объекте недвижимости
Описание местоположения земельного участка

Земельный участок			
(вид объекта недвижимости)			
Лист № __ Раздела 3.1	Всего листов раздела 3.1 : __	Всего разделов: __	Всего листов выписки: __
16.09.2021 № 99/2021/417858177			
Кадастровый номер:		47:07:0155001:310	

Описание местоположения границ земельного участка							
Номер п/п	Номер точки		Дирекционный угол	Горизонтальное проложение, м	Описание закрепления на местности	Кадастровые номера смежных участков	Сведения об адресах правообладателей смежных земельных участков
	начальная	конечная					
1	2	3	4	5	6	7	8
1	1	2	данные отсутствуют	данные отсутствуют	данные отсутствуют	данные отсутствуют	данные отсутствуют
2	2	3	данные отсутствуют	данные отсутствуют	данные отсутствуют	данные отсутствуют	данные отсутствуют
3	3	4	данные отсутствуют	данные отсутствуют	данные отсутствуют	данные отсутствуют	данные отсутствуют
4	4	5	данные отсутствуют	данные отсутствуют	данные отсутствуют	данные отсутствуют	данные отсутствуют
5	5	6	данные отсутствуют	данные отсутствуют	данные отсутствуют	данные отсутствуют	данные отсутствуют
6	6	7	данные отсутствуют	данные отсутствуют	данные отсутствуют	данные отсутствуют	данные отсутствуют
7	7	8	данные отсутствуют	данные отсутствуют	данные отсутствуют	данные отсутствуют	данные отсутствуют
8	8	9	данные отсутствуют	данные отсутствуют	данные отсутствуют	данные отсутствуют	данные отсутствуют
9	9	10	данные отсутствуют	данные отсутствуют	данные отсутствуют	данные отсутствуют	данные отсутствуют
10	10	11	данные отсутствуют	данные отсутствуют	данные отсутствуют	данные отсутствуют	данные отсутствуют
11	11	12	данные отсутствуют	данные отсутствуют	данные отсутствуют	данные отсутствуют	данные отсутствуют
12	12	13	данные отсутствуют	данные отсутствуют	данные отсутствуют	данные отсутствуют	данные отсутствуют
13	13	14	данные отсутствуют	данные отсутствуют	данные отсутствуют	данные отсутствуют	данные отсутствуют
14	14	15	данные отсутствуют	данные отсутствуют	данные отсутствуют	данные отсутствуют	данные отсутствуют

			отсутствуют	отсутствуют			
15	15	16	данные отсутствуют	данные отсутствуют	данные отсутствуют	данные отсутствуют	данные отсутствуют

Государственный регистратор		ФГИС ЕГРН
полное наименование должности	подпись	инициалы, фамилия

М.П.

Выписка из Единого государственного реестра недвижимости об объекте недвижимости
Описание местоположения земельного участка

Земельный участок			
(вид объекта недвижимости)			
Лист № __ Раздела 3.1	Всего листов раздела 3.1 : __	Всего разделов: __	Всего листов выписки: __
16.09.2021 № 99/2021/417858177			
Кадастровый номер:		47:07:0155001:310	

Описание местоположения границ земельного участка							
Номер п/п	Номер точки		Дирекционный угол	Горизонтальное проложение, м	Описание закрепления на местности	Кадастровые номера смежных участков	Сведения об адресах правообладателей смежных земельных участков
	начальная	конечная					
1	2	3	4	5	6	7	8
16	16	17	данные отсутствуют	данные отсутствуют	данные отсутствуют	данные отсутствуют	данные отсутствуют
17	17	18	данные отсутствуют	данные отсутствуют	данные отсутствуют	данные отсутствуют	данные отсутствуют
18	18	19	данные отсутствуют	данные отсутствуют	данные отсутствуют	данные отсутствуют	данные отсутствуют
19	19	20	данные отсутствуют	данные отсутствуют	данные отсутствуют	данные отсутствуют	данные отсутствуют
20	20	21	данные отсутствуют	данные отсутствуют	данные отсутствуют	данные отсутствуют	данные отсутствуют
21	21	22	данные отсутствуют	данные отсутствуют	данные отсутствуют	данные отсутствуют	данные отсутствуют
22	22	23	данные отсутствуют	данные отсутствуют	данные отсутствуют	данные отсутствуют	данные отсутствуют
23	23	24	данные отсутствуют	данные отсутствуют	данные отсутствуют	данные отсутствуют	данные отсутствуют
24	24	25	данные отсутствуют	данные отсутствуют	данные отсутствуют	данные отсутствуют	данные отсутствуют
25	25	26	данные отсутствуют	данные отсутствуют	данные отсутствуют	данные отсутствуют	данные отсутствуют
26	26	27	данные отсутствуют	данные отсутствуют	данные отсутствуют	данные отсутствуют	данные отсутствуют
27	27	28	данные отсутствуют	данные отсутствуют	данные отсутствуют	данные отсутствуют	данные отсутствуют
28	28	29	данные отсутствуют	данные отсутствуют	данные отсутствуют	данные отсутствуют	данные отсутствуют

29	29	30	данные отсутствуют	данные отсутствуют	данные отсутствуют	данные отсутствуют	данные отсутствуют
30	30	31	данные отсутствуют	данные отсутствуют	данные отсутствуют	данные отсутствуют	данные отсутствуют

Государственный регистратор		ФГИС ЕГРН
полное наименование должности	подпись	инициалы, фамилия

М.П.

Выписка из Единого государственного реестра недвижимости об объекте недвижимости
Описание местоположения земельного участка

Земельный участок			
(вид объекта недвижимости)			
Лист № __ Раздела 3.1	Всего листов раздела 3.1 : __	Всего разделов: __	Всего листов выписки: __
16.09.2021 № 99/2021/417858177			
Кадастровый номер:		47:07:0155001:310	

Описание местоположения границ земельного участка							
Номер п/п	Номер точки		Дирекционный угол	Горизонтальное проложение, м	Описание закрепления на местности	Кадастровые номера смежных участков	Сведения об адресах правообладателей смежных земельных участков
	начальная	конечная					
1	2	3	4	5	6	7	8
31	31	32	данные отсутствуют	данные отсутствуют	данные отсутствуют	данные отсутствуют	данные отсутствуют
32	32	33	данные отсутствуют	данные отсутствуют	данные отсутствуют	данные отсутствуют	данные отсутствуют
33	33	34	данные отсутствуют	данные отсутствуют	данные отсутствуют	данные отсутствуют	данные отсутствуют
34	34	35	данные отсутствуют	данные отсутствуют	данные отсутствуют	данные отсутствуют	данные отсутствуют
35	35	36	данные отсутствуют	данные отсутствуют	данные отсутствуют	данные отсутствуют	данные отсутствуют
36	36	37	данные отсутствуют	данные отсутствуют	данные отсутствуют	данные отсутствуют	данные отсутствуют
37	37	38	данные отсутствуют	данные отсутствуют	данные отсутствуют	данные отсутствуют	данные отсутствуют
38	38	39	данные отсутствуют	данные отсутствуют	данные отсутствуют	данные отсутствуют	данные отсутствуют
39	39	40	данные отсутствуют	данные отсутствуют	данные отсутствуют	данные отсутствуют	данные отсутствуют
40	40	41	данные отсутствуют	данные отсутствуют	данные отсутствуют	данные отсутствуют	данные отсутствуют
41	41	42	данные отсутствуют	данные отсутствуют	данные отсутствуют	данные отсутствуют	данные отсутствуют
42	42	43	данные отсутствуют	данные отсутствуют	данные отсутствуют	данные отсутствуют	данные отсутствуют
43	43	44	данные отсутствуют	данные отсутствуют	данные отсутствуют	данные отсутствуют	данные отсутствуют

44	44	45	данные отсутствуют	данные отсутствуют	данные отсутствуют	данные отсутствуют	данные отсутствуют
45	45	46	данные отсутствуют	данные отсутствуют	данные отсутствуют	данные отсутствуют	данные отсутствуют

Государственный регистратор		ФГИС ЕГРН
полное наименование должности	подпись	инициалы, фамилия

М.П.

Выписка из Единого государственного реестра недвижимости об объекте недвижимости
Описание местоположения земельного участка

Земельный участок			
(вид объекта недвижимости)			
Лист № __ Раздела 3.1	Всего листов раздела 3.1 : __	Всего разделов: __	Всего листов выписки: __
16.09.2021 № 99/2021/417858177			
Кадастровый номер:		47:07:0155001:310	

Описание местоположения границ земельного участка							
Номер п/п	Номер точки		Дирекционный угол	Горизонтальное проложение, м	Описание закрепления на местности	Кадастровые номера смежных участков	Сведения об адресах правообладателей смежных земельных участков
	начальная	конечная					
1	2	3	4	5	6	7	8
46	46	47	данные отсутствуют	данные отсутствуют	данные отсутствуют	данные отсутствуют	данные отсутствуют
47	47	48	данные отсутствуют	данные отсутствуют	данные отсутствуют	данные отсутствуют	данные отсутствуют
48	48	49	данные отсутствуют	данные отсутствуют	данные отсутствуют	данные отсутствуют	данные отсутствуют
49	49	50	данные отсутствуют	данные отсутствуют	данные отсутствуют	данные отсутствуют	данные отсутствуют
50	50	51	данные отсутствуют	данные отсутствуют	данные отсутствуют	данные отсутствуют	данные отсутствуют
51	51	52	данные отсутствуют	данные отсутствуют	данные отсутствуют	данные отсутствуют	данные отсутствуют
52	52	53	данные отсутствуют	данные отсутствуют	данные отсутствуют	данные отсутствуют	данные отсутствуют
53	53	54	данные отсутствуют	данные отсутствуют	данные отсутствуют	данные отсутствуют	данные отсутствуют
54	54	55	данные отсутствуют	данные отсутствуют	данные отсутствуют	данные отсутствуют	данные отсутствуют
55	55	56	данные отсутствуют	данные отсутствуют	данные отсутствуют	данные отсутствуют	данные отсутствуют
56	56	57	данные отсутствуют	данные отсутствуют	данные отсутствуют	данные отсутствуют	данные отсутствуют
57	57	58	данные отсутствуют	данные отсутствуют	данные отсутствуют	данные отсутствуют	данные отсутствуют
58	58	59	данные отсутствуют	данные отсутствуют	данные отсутствуют	данные отсутствуют	данные отсутствуют

59	59	60	данные отсутствуют	данные отсутствуют	данные отсутствуют	данные отсутствуют	данные отсутствуют
60	60	61	данные отсутствуют	данные отсутствуют	данные отсутствуют	данные отсутствуют	данные отсутствуют

Государственный регистратор		ФГИС ЕГРН
полное наименование должности	подпись	инициалы, фамилия

М.П.

Выписка из Единого государственного реестра недвижимости об объекте недвижимости
Описание местоположения земельного участка

Земельный участок			
(вид объекта недвижимости)			
Лист № __ Раздела 3.1	Всего листов раздела 3.1 : __	Всего разделов: __	Всего листов выписки: __
16.09.2021 № 99/2021/417858177			
Кадастровый номер:		47:07:0155001:310	

Описание местоположения границ земельного участка							
Номер п/п	Номер точки		Дирекционный угол	Горизонтальное проложение, м	Описание закрепления на местности	Кадастровые номера смежных участков	Сведения об адресах правообладателей смежных земельных участков
	начальная	конечная					
1	2	3	4	5	6	7	8
61	61	62	данные отсутствуют	данные отсутствуют	данные отсутствуют	данные отсутствуют	данные отсутствуют
62	62	63	данные отсутствуют	данные отсутствуют	данные отсутствуют	данные отсутствуют	данные отсутствуют
63	63	64	данные отсутствуют	данные отсутствуют	данные отсутствуют	данные отсутствуют	данные отсутствуют
64	64	65	данные отсутствуют	данные отсутствуют	данные отсутствуют	данные отсутствуют	данные отсутствуют
65	65	66	данные отсутствуют	данные отсутствуют	данные отсутствуют	данные отсутствуют	данные отсутствуют
66	66	67	данные отсутствуют	данные отсутствуют	данные отсутствуют	данные отсутствуют	данные отсутствуют
67	67	68	данные отсутствуют	данные отсутствуют	данные отсутствуют	данные отсутствуют	данные отсутствуют
68	68	69	данные отсутствуют	данные отсутствуют	данные отсутствуют	данные отсутствуют	данные отсутствуют
69	69	70	данные отсутствуют	данные отсутствуют	данные отсутствуют	данные отсутствуют	данные отсутствуют
70	70	71	данные отсутствуют	данные отсутствуют	данные отсутствуют	данные отсутствуют	данные отсутствуют
71	71	72	данные отсутствуют	данные отсутствуют	данные отсутствуют	данные отсутствуют	данные отсутствуют
72	72	73	данные отсутствуют	данные отсутствуют	данные отсутствуют	данные отсутствуют	данные отсутствуют
73	73	74	данные отсутствуют	данные отсутствуют	данные отсутствуют	данные отсутствуют	данные отсутствуют

74	74	75	данные отсутствуют	данные отсутствуют	данные отсутствуют	данные отсутствуют	данные отсутствуют
75	75	76	данные отсутствуют	данные отсутствуют	данные отсутствуют	данные отсутствуют	данные отсутствуют

Государственный регистратор		ФГИС ЕГРН
полное наименование должности	подпись	инициалы, фамилия

М.П.

Выписка из Единого государственного реестра недвижимости об объекте недвижимости
Описание местоположения земельного участка

Земельный участок			
(вид объекта недвижимости)			
Лист № __ Раздела 3.1	Всего листов раздела 3.1 : __	Всего разделов: __	Всего листов выписки: __
16.09.2021 № 99/2021/417858177			
Кадастровый номер:		47:07:0155001:310	

Описание местоположения границ земельного участка							
Номер п/п	Номер точки		Дирекционный угол	Горизонтальное проложение, м	Описание закрепления на местности	Кадастровые номера смежных участков	Сведения об адресах правообладателей смежных земельных участков
	начальная	конечная					
1	2	3	4	5	6	7	8
76	76	77	данные отсутствуют	данные отсутствуют	данные отсутствуют	данные отсутствуют	данные отсутствуют
77	77	78	данные отсутствуют	данные отсутствуют	данные отсутствуют	данные отсутствуют	данные отсутствуют
78	78	79	данные отсутствуют	данные отсутствуют	данные отсутствуют	данные отсутствуют	данные отсутствуют
79	79	80	данные отсутствуют	данные отсутствуют	данные отсутствуют	данные отсутствуют	данные отсутствуют
80	80	81	данные отсутствуют	данные отсутствуют	данные отсутствуют	данные отсутствуют	данные отсутствуют
81	81	82	данные отсутствуют	данные отсутствуют	данные отсутствуют	данные отсутствуют	данные отсутствуют
82	82	83	данные отсутствуют	данные отсутствуют	данные отсутствуют	данные отсутствуют	данные отсутствуют
83	83	84	данные отсутствуют	данные отсутствуют	данные отсутствуют	данные отсутствуют	данные отсутствуют
84	84	85	данные отсутствуют	данные отсутствуют	данные отсутствуют	данные отсутствуют	данные отсутствуют
85	85	86	данные отсутствуют	данные отсутствуют	данные отсутствуют	данные отсутствуют	данные отсутствуют
86	86	87	данные отсутствуют	данные отсутствуют	данные отсутствуют	данные отсутствуют	данные отсутствуют
87	87	88	данные отсутствуют	данные отсутствуют	данные отсутствуют	данные отсутствуют	данные отсутствуют
88	88	89	данные отсутствуют	данные отсутствуют	данные отсутствуют	данные отсутствуют	данные отсутствуют

89	89	90	данные отсутствуют	данные отсутствуют	данные отсутствуют	данные отсутствуют	данные отсутствуют
90	90	91	данные отсутствуют	данные отсутствуют	данные отсутствуют	данные отсутствуют	данные отсутствуют

Государственный регистратор		ФГИС ЕГРН
полное наименование должности	подпись	инициалы, фамилия

М.П.

Выписка из Единого государственного реестра недвижимости об объекте недвижимости
Описание местоположения земельного участка

Земельный участок			
(вид объекта недвижимости)			
Лист № __ Раздела 3.1	Всего листов раздела 3.1 : __	Всего разделов: __	Всего листов выписки: __
16.09.2021 № 99/2021/417858177			
Кадастровый номер:		47:07:0155001:310	

Описание местоположения границ земельного участка							
Номер п/п	Номер точки		Дирекционный угол	Горизонтальное проложение, м	Описание закрепления на местности	Кадастровые номера смежных участков	Сведения об адресах правообладателей смежных земельных участков
	начальная	конечная					
1	2	3	4	5	6	7	8
91	91	92	данные отсутствуют	данные отсутствуют	данные отсутствуют	данные отсутствуют	данные отсутствуют
92	92	93	данные отсутствуют	данные отсутствуют	данные отсутствуют	данные отсутствуют	данные отсутствуют
93	93	94	данные отсутствуют	данные отсутствуют	данные отсутствуют	данные отсутствуют	данные отсутствуют
94	94	95	данные отсутствуют	данные отсутствуют	данные отсутствуют	данные отсутствуют	данные отсутствуют
95	95	96	данные отсутствуют	данные отсутствуют	данные отсутствуют	данные отсутствуют	данные отсутствуют
96	96	97	данные отсутствуют	данные отсутствуют	данные отсутствуют	данные отсутствуют	данные отсутствуют
97	97	98	данные отсутствуют	данные отсутствуют	данные отсутствуют	данные отсутствуют	данные отсутствуют
98	98	99	данные отсутствуют	данные отсутствуют	данные отсутствуют	данные отсутствуют	данные отсутствуют
99	99	100	данные отсутствуют	данные отсутствуют	данные отсутствуют	данные отсутствуют	данные отсутствуют
100	100	101	данные отсутствуют	данные отсутствуют	данные отсутствуют	данные отсутствуют	данные отсутствуют
101	101	102	данные отсутствуют	данные отсутствуют	данные отсутствуют	данные отсутствуют	данные отсутствуют
102	102	103	данные отсутствуют	данные отсутствуют	данные отсутствуют	данные отсутствуют	данные отсутствуют
103	103	1	данные отсутствуют	данные отсутствуют	данные отсутствуют	данные отсутствуют	данные отсутствуют

Государственный регистратор		ФГИС ЕГРН
полное наименование должности	подпись	инициалы, фамилия

М.П.

Выписка из Единого государственного реестра недвижимости об объекте недвижимости
Описание местоположения земельного участка

Земельный участок			
(вид объекта недвижимости)			
Лист № __ Раздела 3.2	Всего листов раздела 3.2 : __	Всего разделов: __	Всего листов выписки: __
16.09.2021 № 99/2021/417858177			
Кадастровый номер:		47:07:0155001:310	

Сведения о характерных точках границы земельного участка				
Система координат: МСК 47 зона 2				
Зона №				
Номер точки	Координаты		Описание закрепления на местности	Средняя квадратическая погрешность определения координат характерных точек границ земельного участка, м
	X	Y		
1	2	3	4	5
1	485408.84	2208487.71	Закрепление отсутствует	0.5
2	485454.82	2208353.88	Закрепление отсутствует	0.5
3	485517.94	2208167.6	Закрепление отсутствует	0.5
4	485594.67	2207943.11	Закрепление отсутствует	0.5
5	485652.48	2207774.29	Закрепление отсутствует	0.5
6	485668.19	2207722.51	Закрепление отсутствует	0.5
7	485688.46	2207642.96	Закрепление отсутствует	0.5
8	485697.19	2207592.55	Закрепление отсутствует	0.5
9	485706.55	2207503.99	Закрепление отсутствует	0.5
10	485707.54	2207467.54	Закрепление отсутствует	0.5
11	485703.45	2207388.99	Закрепление отсутствует	0.5
12	485697.11	2207319.51	Закрепление отсутствует	0.5
13	485689.53	2207264.59	Закрепление отсутствует	0.5
14	485674.55	2207160.04	Закрепление отсутствует	0.5
15	485655.22	2207026.5	Закрепление отсутствует	0.5

Государственный регистратор		ФГИС ЕГРН
полное наименование должности	подпись	инициалы, фамилия

М.П.

Выписка из Единого государственного реестра недвижимости об объекте недвижимости
Описание местоположения земельного участка

Земельный участок			
<small>(вид объекта недвижимости)</small>			
Лист № ___ Раздела 3.2	Всего листов раздела 3.2 : ___	Всего разделов: ___	Всего листов выписки: ___
16.09.2021 № 99/2021/417858177			
Кадастровый номер:		47:07:0155001:310	

Сведения о характерных точках границы земельного участка				
Система координат: МСК 47 зона 2				
Зона №				
Номер точки	Координаты		Описание закрепления на местности	Средняя квадратическая погрешность определения координат характерных точек границ земельного участка, м
	X	Y		
1	2	3	4	5
16	485626.97	2206826.63	Закрепление отсутствует	0.5
17	485610.3	2206711.85	Закрепление отсутствует	0.5
18	485580.42	2206504.01	Закрепление отсутствует	0.5
19	485562.24	2206371.64	Закрепление отсутствует	0.5
20	485529.9	2206144.9	Закрепление отсутствует	0.5
21	485506.91	2205981.87	Закрепление отсутствует	0.5
22	485483.71	2205812.98	Закрепление отсутствует	0.5
23	485475.88	2205749.27	Закрепление отсутствует	0.5
24	485471.83	2205720.92	Закрепление отсутствует	0.5
25	485469.44	2205668.87	Закрепление отсутствует	0.5
26	485467.8	2205598.84	Закрепление отсутствует	0.5
27	485471	2205535.04	Закрепление отсутствует	0.5
28	485486.13	2205349.85	Закрепление отсутствует	0.5
29	485503.98	2205142.16	Закрепление отсутствует	0.5
30	485514.17	2205027.44	Закрепление отсутствует	0.5

Государственный регистратор		ФГИС ЕГРН
полное наименование должности	подпись	инициалы, фамилия

М.П.

Выписка из Единого государственного реестра недвижимости об объекте недвижимости
Описание местоположения земельного участка

Земельный участок			
(вид объекта недвижимости)			
Лист № __ Раздела 3.2	Всего листов раздела 3.2 : __	Всего разделов: __	Всего листов выписки: __
16.09.2021 № 99/2021/417858177			
Кадастровый номер:		47:07:0155001:310	

Сведения о характерных точках границы земельного участка				
Система координат: МСК 47 зона 2				
Зона №				
Номер точки	Координаты		Описание закрепления на местности	Средняя квадратическая погрешность определения координат характерных точек границ земельного участка, м
	X	Y		
1	2	3	4	5
31	485551.19	2204599.99	Закрепление отсутствует	0.5
32	485550.01	2204595.66	Закрепление отсутствует	0.5
33	485562.79	2204455.5	Закрепление отсутствует	0.5
34	485575.49	2204326.46	Закрепление отсутствует	0.5
35	485584.04	2204229.56	Закрепление отсутствует	0.5
36	485591.9	2204143.9	Закрепление отсутствует	0.5
37	485594.89	2204108.19	Закрепление отсутствует	0.5
38	485597.75	2204072.42	Закрепление отсутствует	0.5
39	485605.05	2203964.97	Закрепление отсутствует	0.5
40	485621.12	2203779.22	Закрепление отсутствует	0.5
41	485637.74	2203587	Закрепление отсутствует	0.5
42	485646.95	2203488.58	Закрепление отсутствует	0.5
43	485653.96	2203383.47	Закрепление отсутствует	0.5
44	485674.88	2203150.92	Закрепление отсутствует	0.5
45	485683.19	2203054.67	Закрепление отсутствует	0.5

Государственный регистратор		ФГИС ЕГРН
полное наименование должности	подпись	инициалы, фамилия

М.П.

Выписка из Единого государственного реестра недвижимости об объекте недвижимости
Описание местоположения земельного участка

Земельный участок			
<small>(вид объекта недвижимости)</small>			
Лист № __ Раздела 3.2	Всего листов раздела 3.2 : __	Всего разделов: __	Всего листов выписки: __
16.09.2021 № 99/2021/417858177			
Кадастровый номер:		47:07:0155001:310	

Сведения о характерных точках границы земельного участка				
Система координат: МСК 47 зона 2				
Зона №				
Номер точки	Координаты		Описание закрепления на местности	Средняя квадратическая погрешность определения координат характерных точек границ земельного участка, м
	X	Y		
1	2	3	4	5
46	485700.09	2202854.75	Закрепление отсутствует	0.5
47	485705.5	2202788.29	Закрепление отсутствует	0.5
48	485711.11	2202743.28	Закрепление отсутствует	0.5
49	485718.63	2202651.29	Закрепление отсутствует	0.5
50	485719.48	2202640.85	Закрепление отсутствует	0.5
51	485727.43	2202645.54	Закрепление отсутствует	0.5
52	485741.54	2202653.47	Закрепление отсутствует	0.5
53	485733.62	2202744.95	Закрепление отсутствует	0.5
54	485725.93	2202842.54	Закрепление отсутствует	0.5
55	485717.5	2202949.49	Закрепление отсутствует	0.5
56	485706.77	2203056.8	Закрепление отсутствует	0.5
57	485698.43	2203153.49	Закрепление отсутствует	0.5
58	485678.43	2203386.9	Закрепление отсутствует	0.5
59	485669.31	2203491.35	Закрепление отсутствует	0.5
60	485651.89	2203691.01	Закрепление отсутствует	0.5

Государственный регистратор		ФГИС ЕГРН
полное наименование должности	подпись	инициалы, фамилия

М.П.

Выписка из Единого государственного реестра недвижимости об объекте недвижимости
Описание местоположения земельного участка

Земельный участок			
(вид объекта недвижимости)			
Лист № __ Раздела 3.2	Всего листов раздела 3.2 : __	Всего разделов: __	Всего листов выписки: __
16.09.2021 № 99/2021/417858177			
Кадастровый номер:		47:07:0155001:310	

Сведения о характерных точках границы земельного участка				
Система координат: МСК 47 зона 2				
Зона №				
Номер точки	Координаты		Описание закрепления на местности	Средняя квадратическая погрешность определения координат характерных точек границ земельного участка, м
	X	Y		
1	2	3	4	5
61	485643.71	2203782.24	Закрепление отсутствует	0.5
62	485636.55	2203866.12	Закрепление отсутствует	0.5
63	485628.18	2203968.84	Закрепление отсутствует	0.5
64	485616.03	2204121.23	Закрепление отсутствует	0.5
65	485606.4	2204232.73	Закрепление отсутствует	0.5
66	485597.4	2204328.46	Закрепление отсутствует	0.5
67	485585.93	2204457.72	Закрепление отсутствует	0.5
68	485573.27	2204599.93	Закрепление отсутствует	0.5
69	485561.49	2204734.13	Закрепление отсутствует	0.5
70	485545.27	2204923.45	Закрепление отсутствует	0.5
71	485525.9	2205144.08	Закрепление отсутствует	0.5
72	485508.06	2205351.69	Закрепление отсутствует	0.5
73	485503.1	2205410.14	Закрепление отсутствует	0.5
74	485492.97	2205536.47	Закрепление отсутствует	0.5
75	485489.82	2205599.13	Закрепление отсутствует	0.5

Государственный регистратор		ФГИС ЕГРН
полное наименование должности	подпись	инициалы, фамилия

М.П.

Выписка из Единого государственного реестра недвижимости об объекте недвижимости
Описание местоположения земельного участка

Земельный участок			
<small>(вид объекта недвижимости)</small>			
Лист № __ Раздела 3.2	Всего листов раздела 3.2 : __	Всего разделов: __	Всего листов выписки: __
16.09.2021 № 99/2021/417858177			
Кадастровый номер:		47:07:0155001:310	

Сведения о характерных точках границы земельного участка				
Система координат: МСК 47 зона 2				
Зона №				
Номер точки	Координаты		Описание закрепления на местности	Средняя квадратическая погрешность определения координат характерных точек границ земельного участка, м
	X	Y		
1	2	3	4	5
76	485491.42	2205667.52	Закрепление отсутствует	0.5
77	485505.56	2205810.45	Закрепление отсутствует	0.5
78	485528.69	2205978.8	Закрепление отсутствует	0.5
79	485547.38	2206111.91	Закрепление отсутствует	0.5
80	485570.65	2206274.54	Закрепление отсутствует	0.5
81	485601.28	2206482.87	Закрепление отсутствует	0.5
82	485602.21	2206500.97	Закрепление отсутствует	0.5
83	485616.8	2206604.54	Закрепление отсутствует	0.5
84	485648.75	2206823.53	Закрепление отсутствует	0.5
85	485663.25	2206926.88	Закрепление отсутствует	0.5
86	485676.99	2207023.38	Закрепление отсутствует	0.5
87	485696.33	2207156.9	Закрепление отсутствует	0.5
88	485711.32	2207261.52	Закрепление отсутствует	0.5
89	485718.97	2207317	Закрепление отсутствует	0.5
90	485725.4	2207387.42	Закрепление отсутствует	0.5

Государственный регистратор		ФГИС ЕГРН
полное наименование должности	подпись	инициалы, фамилия

М.П.

Выписка из Единого государственного реестра недвижимости об объекте недвижимости
Описание местоположения земельного участка

Земельный участок			
(вид объекта недвижимости)			
Лист № __ Раздела 3.2	Всего листов раздела 3.2 : __	Всего разделов: __	Всего листов выписки: __
16.09.2021 № 99/2021/417858177			
Кадастровый номер:		47:07:0155001:310	

Сведения о характерных точках границы земельного участка				
Система координат: МСК 47 зона 2				
Зона №				
Номер точки	Координаты		Описание закрепления на местности	Средняя квадратическая погрешность определения координат характерных точек границ земельного участка, м
	X	Y		
1	2	3	4	5
91	485729.56	2207467.26	Закрепление отсутствует	0.5
92	485728.52	2207505.45	Закрепление отсутствует	0.5
93	485719.22	2207594.22	Закрепление отсутствует	0.5
94	485711.28	2207640.18	Закрепление отсутствует	0.5
95	485710	2207647.57	Закрепление отсутствует	0.5
96	485689.39	2207728.41	Закрепление отсутствует	0.5
97	485673.43	2207781.03	Закрепление отсутствует	0.5
98	485638.93	2207882.08	Закрепление отсутствует	0.5
99	485615.48	2207950.26	Закрепление отсутствует	0.5
100	485582.74	2208046.08	Закрепление отсутствует	0.5
101	485502.93	2208280.23	Закрепление отсутствует	0.5
102	485475.64	2208360.98	Закрепление отсутствует	0.5
103	485429.43	2208495.47	Закрепление отсутствует	0.5

Государственный регистратор		ФГИС ЕГРН
полное наименование должности	подпись	инициалы, фамилия

М.П.

Выписка из Единого государственного реестра недвижимости об объекте недвижимости
Сведения о частях земельного участка

Земельный участок			
<small>(вид объекта недвижимости)</small>			
Лист № __ Раздела 4	Всего листов раздела 4 : __	Всего разделов: __	Всего листов выписки: __
16.09.2021 № 99/2021/417858177			
Кадастровый номер:		47:07:0155001:310	

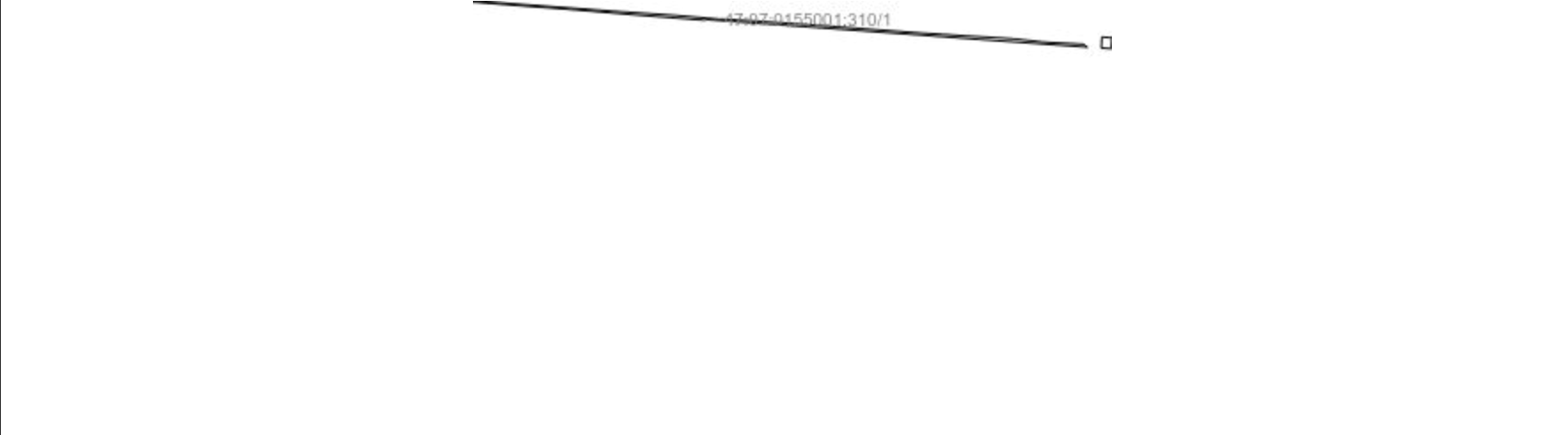
План (чертеж, схема) части земельного участка	Учетный номер части: 47:07:0155001:310/1
	
Масштаб 1: данные отсутствуют	Условные обозначения:

Государственный регистратор		ФГИС ЕГРН
полное наименование должности	подпись	инициалы, фамилия

М.П.

Выписка из Единого государственного реестра недвижимости об объекте недвижимости
Сведения о частях земельного участка

Земельный участок			
<small>(вид объекта недвижимости)</small>			
Лист № __ Раздела 4	Всего листов раздела 4 : __	Всего разделов: __	Всего листов выписки: __
16.09.2021 № 99/2021/417858177			
Кадастровый номер:		47:07:0155001:310	

План (чертеж, схема) части земельного участка	Учетный номер части: 47:07:0155001:310/2
	
Масштаб 1: данные отсутствуют	Условные обозначения:

Государственный регистратор		ФГИС ЕГРН
полное наименование должности	подпись	инициалы, фамилия

М.П.

Выписка из Единого государственного реестра недвижимости об объекте недвижимости
Сведения о частях земельного участка

Земельный участок			
(вид объекта недвижимости)			
Лист № __ Раздела 4.1	Всего листов раздела 4.1 : __	Всего разделов: __	Всего листов выписки: __
16.09.2021 № 99/2021/417858177			
Кадастровый номер:		47:07:0155001:310	

Учетный номер части	Площадь (м ²)	Содержание ограничения в использовании или ограничения права на объект недвижимости или обременения объекта недвижимости
1	2	3
1	5436	Ограничения прав на земельный участок, предусмотренные статьями 56, 56.1 Земельного кодекса Российской Федерации, 47.07.2.162, Справка о балансовой принадлежности № № ПрЭС/038/951-9 от 04.02.2014
2	663	Ограничения прав на земельный участок, предусмотренные статьями 56, 56.1 Земельного кодекса Российской Федерации, 47.07.2.110, Карта (план) № 36/2013 от 05.06.2013

Государственный регистратор		ФГИС ЕГРН
полное наименование должности	подпись	инициалы, фамилия

М.П.

Выписка из Единого государственного реестра недвижимости об объекте недвижимости
Сведения о частях земельного участка

Земельный участок				
<small>(вид объекта недвижимости)</small>				
Лист № __ Раздела 4.2		Всего листов раздела 4.2 : __		Всего разделов: __
Всего листов выписки: __				
16.09.2021 № 99/2021/417858177				
Кадастровый номер:			47:07:0155001:310	
Сведения о характерных точках границы части (частей) земельного участка				
Учетный номер части: 1				
Система координат: МСК-64				
Зона №				
Номер точки	Координаты, м		Описание закрепления на местности	Средняя квадратическая погрешность определения координат характерных точек границы части земельного участка, м
	X	Y		
1	2	3	4	5
79	485547.38	2206111.91	Закрепление отсутствует	0.5
104	143465.45	103732.4	данные отсутствуют	данные отсутствуют
105	143464.11	103752.35	данные отсутствуют	данные отсутствуют
106	143485.92	103753.42	данные отсутствуют	данные отсутствуют
107	143487.32	103733.47	данные отсутствуют	данные отсутствуют
108	143556.9	102479.61	данные отсутствуют	данные отсутствуют
109	143556.22	102489.43	Закрепление отсутствует	0.5
110	143549.6	102575.19	Закрепление отсутствует	0.5
111	143542.45	102672.2	Закрепление отсутствует	0.5
112	143531.6	102801.4	Закрепление отсутствует	0.5
113	143520.86	102941.74	Закрепление отсутствует	0.5
114	143522.09	102946.04	Закрепление отсутствует	0.5
115	143491.24	103373.97	Закрепление отсутствует	0.5
116	143482.7	103488.82	Закрепление отсутствует	0.5
117	143467.85	103696.75	Закрепление отсутствует	0.5
118	143467.31	103704.82	данные отсутствуют	данные отсутствуют
Государственный регистратор			ФГИС ЕГРН	
полное наименование должности			подпись	
			инициалы, фамилия	

М.П.

Выписка из Единого государственного реестра недвижимости об объекте недвижимости
Сведения о частях земельного участка

Земельный участок			
(вид объекта недвижимости)			
Лист № __ Раздела 4.2	Всего листов раздела 4.2 : __	Всего разделов: __	Всего листов выписки: __
16.09.2021 № 99/2021/417858177			
Кадастровый номер:		47:07:0155001:310	

Номер точки	Координаты, м		Описание закрепления на местности	Средняя квадратическая погрешность определения координат характерных точек границы части земельного участка, м
	X	Y		
1	2	3	4	5
119	143473.08	103696.9	данные отсутствуют	0.1
120	143477.17	103618.44	данные отсутствуют	0.1
121	143483.87	103555.97	данные отсутствуют	0.1
122	143486.21	103522.49	данные отсутствуют	0.1
123	143489.89	103456.18	данные отсутствуют	0.1
124	143492.82	103414.68	данные отсутствуют	0.1
125	143495.14	103374.63	данные отсутствуют	0.1
126	143509.09	103189.29	данные отсутствуют	0.1
127	143512.35	103146.6	данные отсутствуют	0.1
128	143521.73	103003.96	данные отсутствуют	0.1
129	143523	102969.02	данные отсутствуют	0.1
130	143530.18	102885.83	данные отсутствуют	0.1
131	143538.54	102762.44	данные отсутствуют	0.1
132	143559.31	102481.08	данные отсутствуют	0.1
133	485545.52	2206098.6	данные отсутствуют	данные отсутствуют
134	485523.43	2206099	данные отсутствуют	данные отсутствуют
135	485527.65	2206128.92	данные отсутствуют	данные отсутствуют
Государственный регистратор				ФГИС ЕГРН
полное наименование должности			подпись	инициалы, фамилия

М.П.

Выписка из Единого государственного реестра недвижимости об объекте недвижимости

Сведения о частях земельного участка

Земельный участок			
(вид объекта недвижимости)			
Лист № __ Раздела 4.2	Всего листов раздела 4.2 : __	Всего разделов: __	Всего листов выписки: __
16.09.2021 № 99/2021/417858177			
Кадастровый номер:		47:07:0155001:310	

Номер точки	Координаты, м		Описание закрепления на местности	Средняя квадратическая погрешность определения координат характерных точек границы части земельного участка, м
	X	Y		
1	2	3	4	5
136	485549.77	2206128.53	данные отсутствуют	данные отсутствуют

Государственный регистратор		ФГИС ЕГРН
полное наименование должности	подпись	инициалы, фамилия

М.П.

Выписка из Единого государственного реестра недвижимости об объекте недвижимости
Сведения о частях земельного участка

Земельный участок				
<small>(вид объекта недвижимости)</small>				
Лист № __ Раздела 4.2		Всего листов раздела 4.2 : __		Всего разделов: __
Всего листов выписки: __				
16.09.2021 № 99/2021/417858177				
Кадастровый номер:			47:07:0155001:310	
Сведения о характерных точках границы части (частей) земельного участка				
Учетный номер части: 2				
Система координат: МСК 47 зона 2				
Зона №				
Номер точки	Координаты, м		Описание закрепления на местности	Средняя квадратическая погрешность определения координат характерных точек границы части земельного участка, м
	X	Y		
1	2	3	4	5
79	485547.38	2206111.91	Закрепление отсутствует	0.5
104	143465.45	103732.4	данные отсутствуют	данные отсутствуют
105	143464.11	103752.35	данные отсутствуют	данные отсутствуют
106	143485.92	103753.42	данные отсутствуют	данные отсутствуют
107	143487.32	103733.47	данные отсутствуют	данные отсутствуют
108	143556.9	102479.61	данные отсутствуют	данные отсутствуют
109	143556.22	102489.43	Закрепление отсутствует	0.5
110	143549.6	102575.19	Закрепление отсутствует	0.5
111	143542.45	102672.2	Закрепление отсутствует	0.5
112	143531.6	102801.4	Закрепление отсутствует	0.5
113	143520.86	102941.74	Закрепление отсутствует	0.5
114	143522.09	102946.04	Закрепление отсутствует	0.5
115	143491.24	103373.97	Закрепление отсутствует	0.5
116	143482.7	103488.82	Закрепление отсутствует	0.5
117	143467.85	103696.75	Закрепление отсутствует	0.5
118	143467.31	103704.82	данные отсутствуют	данные отсутствуют
Государственный регистратор			ФГИС ЕГРН	
полное наименование должности			подпись	
			инициалы, фамилия	

М.П.

Выписка из Единого государственного реестра недвижимости об объекте недвижимости
Сведения о частях земельного участка

Земельный участок			
(вид объекта недвижимости)			
Лист № __ Раздела 4.2	Всего листов раздела 4.2 : __	Всего разделов: __	Всего листов выписки: __
16.09.2021 № 99/2021/417858177			
Кадастровый номер:		47:07:0155001:310	

Номер точки	Координаты, м		Описание закрепления на местности	Средняя квадратическая погрешность определения координат характерных точек границы части земельного участка, м
	X	Y		
1	2	3	4	5
119	143473.08	103696.9	данные отсутствуют	0.1
120	143477.17	103618.44	данные отсутствуют	0.1
121	143483.87	103555.97	данные отсутствуют	0.1
122	143486.21	103522.49	данные отсутствуют	0.1
123	143489.89	103456.18	данные отсутствуют	0.1
124	143492.82	103414.68	данные отсутствуют	0.1
125	143495.14	103374.63	данные отсутствуют	0.1
126	143509.09	103189.29	данные отсутствуют	0.1
127	143512.35	103146.6	данные отсутствуют	0.1
128	143521.73	103003.96	данные отсутствуют	0.1
129	143523	102969.02	данные отсутствуют	0.1
130	143530.18	102885.83	данные отсутствуют	0.1
131	143538.54	102762.44	данные отсутствуют	0.1
132	143559.31	102481.08	данные отсутствуют	0.1
133	485545.52	2206098.6	данные отсутствуют	данные отсутствуют
134	485523.43	2206099	данные отсутствуют	данные отсутствуют
135	485527.65	2206128.92	данные отсутствуют	данные отсутствуют

Государственный регистратор		ФГИС ЕГРН
полное наименование должности	подпись	инициалы, фамилия

М.П.

Выписка из Единого государственного реестра недвижимости об объекте недвижимости
Сведения о частях земельного участка

Земельный участок			
<small>(вид объекта недвижимости)</small>			
Лист № __ Раздела 4.2	Всего листов раздела 4.2 : __	Всего разделов: __	Всего листов выписки: __
16.09.2021 № 99/2021/417858177			
Кадастровый номер:		47:07:0155001:310	

Номер точки	Координаты, м		Описание закрепления на местности	Средняя квадратическая погрешность определения координат характерных точек границы части земельного участка, м
	X	Y		
1	2	3	4	5
136	485549.77	2206128.53	данные отсутствуют	данные отсутствуют

Государственный регистратор		ФГИС ЕГРН
полное наименование должности	подпись	инициалы, фамилия

М.П.

Выписка из Единого государственного реестра недвижимости об объекте недвижимости
Сведения о характеристиках объекта недвижимости

На основании запроса от 20.09.2021 г., поступившего на рассмотрение 21.09.2021 г., сообщаем, что согласно записям Единого государственного реестра недвижимости:

Земельный участок			
(вид объекта недвижимости)			
Лист № ___ Раздела 1	Всего листов раздела 1 : ___	Всего разделов: ___	Всего листов выписки: ___
21.09.2021 № 99/2021/418677835			
Кадастровый номер:		47:07:0155001:311	

Номер кадастрового квартала:	47:07:0155001
Дата присвоения кадастрового номера:	02.07.2016
Ранее присвоенный государственный учетный номер:	данные отсутствуют
Адрес:	Ленинградская область, Всеволожский муниципальный район, Куйвозовское сельское поселение, п. Лесное
Площадь:	5999 +/- 27кв. м
Кадастровая стоимость, руб.:	6260436.42
Кадастровые номера расположенных в пределах земельного участка объектов недвижимости:	47:07:0000000:89779
Кадастровые номера объектов недвижимости, из которых образован объект недвижимости:	данные отсутствуют
Кадастровые номера образованных объектов недвижимости:	данные отсутствуют
Сведения о включении объекта недвижимости в состав предприятия как имущественного комплекса:	

Государственный регистратор		ФГИС ЕГРН
полное наименование должности	подпись	инициалы, фамилия

М.П.

Выписка из Единого государственного реестра недвижимости об объекте недвижимости
Сведения о характеристиках объекта недвижимости

Земельный участок			
(вид объекта недвижимости)			
Лист № __ Раздела 1	Всего листов раздела 1 : __	Всего разделов: __	Всего листов выписки: __
21.09.2021 № 99/2021/418677835			
Кадастровый номер:		47:07:0155001:311	

Категория земель:	Земли населённых пунктов
Виды разрешенного использования:	размещение и эксплуатация дороги общего пользования
Сведения о кадастровом инженере:	Целищева Ольга Владимировна №47-11-0145
Сведения о лесах, водных объектах и об иных природных объектах, расположенных в пределах земельного участка:	данные отсутствуют
Сведения о том, что земельный участок полностью или частично расположен в границах зоны с особыми условиями использования территории или территории объекта культурного наследия	данные отсутствуют
Сведения о том, что земельный участок расположен в границах особой экономической зоны, территории опережающего социально-экономического развития, зоны территориального развития в Российской Федерации, игровой зоны:	данные отсутствуют
Сведения о том, что земельный участок расположен в границах особо охраняемой природной территории, охотничьих угодий, лесничеств, лесопарков:	данные отсутствуют
Сведения о результатах проведения государственного земельного надзора:	данные отсутствуют
Сведения о расположении земельного участка в границах территории, в отношении которой утвержден проект межевания территории:	данные отсутствуют

Государственный регистратор		ФГИС ЕГРН
полное наименование должности	подпись	инициалы, фамилия

М.П.

Выписка из Единого государственного реестра недвижимости об объекте недвижимости
Сведения о характеристиках объекта недвижимости

Земельный участок			
(вид объекта недвижимости)			
Лист № __ Раздела 1	Всего листов раздела 1 : __	Всего разделов: __	Всего листов выписки: __
21.09.2021 № 99/2021/418677835			
Кадастровый номер:		47:07:0155001:311	

Условный номер земельного участка:	данные отсутствуют
Сведения о принятии акта и (или) заключении договора, предусматривающих предоставление в соответствии с земельным законодательством исполнительным органом государственной власти или органом местного самоуправления находящегося в государственной или муниципальной собственности земельного участка для строительства наемного дома социального использования или наемного дома коммерческого использования:	данные отсутствуют
Сведения о том, что земельный участок или земельные участки образованы на основании решения об изъятии земельного участка и (или) расположенного на нем объекта недвижимости для государственных или муниципальных нужд:	данные отсутствуют
Сведения о том, что земельный участок образован из земель или земельного участка, государственная собственность на которые не разграничена:	данные отсутствуют
Сведения о наличии земельного спора о местоположении границ земельных участков:	данные отсутствуют
Статус записи об объекте недвижимости:	Сведения об объекте недвижимости имеют статус "актуальные"
Особые отметки:	Сведения о видах разрешенного использования имеют статус «Актуальные незасвидетельствованные». Право (ограничение права, обременение объекта недвижимости) зарегистрировано на данный объект недвижимости с видами разрешенного использования «Для иных видов жилой застройки».
Получатель выписки:	Юркин Илья Олегович

Государственный регистратор		ФГИС ЕГРН
полное наименование должности	подпись	инициалы, фамилия

М.П.

Выписка из Единого государственного реестра недвижимости об объекте недвижимости
Сведения о зарегистрированных правах

Земельный участок	
(вид объекта недвижимости)	
Лист № __ Раздела <u>2</u>	Всего листов раздела <u>2</u> : __
Всего разделов: __	
Всего листов выписки: __	
21.09.2021 № 99/2021/418677835	
Кадастровый номер:	47:07:0155001:311
1. Правообладатель (правообладатели):	1.1. Российская Федерация
2. Вид, номер и дата государственной регистрации права:	2.1. Собственность, № 47:07:0155001:311-47/001/2018-3 от 10.10.2018
3. Ограничение прав и обременение объекта недвижимости:	не зарегистрировано
1. Правообладатель (правообладатели):	1.2. Федеральное казенное учреждение "Управление федеральных автомобильных дорог "Северо-Запад" имени Н.В. Смирнова Федерального дорожного агентства", ИНН: 7826062821
2. Вид, номер и дата государственной регистрации права:	2.2. Постоянное (бессрочное) пользование, № 47:07:0155001:311-47/001/2018-4 от 12.10.2018
3. Ограничение прав и обременение объекта недвижимости:	не зарегистрировано
4. Договоры участия в долевом строительстве:	не зарегистрировано
5. Заявленные в судебном порядке права требования:	данные отсутствуют
6. Сведения о возражении в отношении зарегистрированного права:	данные отсутствуют
7. Сведения о наличии решения об изъятии объекта недвижимости для государственных и муниципальных нужд:	данные отсутствуют
8. Сведения о невозможности государственной регистрации без личного участия правообладателя или его законного представителя:	
9. Правопритязания и сведения о наличии поступивших, но не рассмотренных заявлений о проведении государственной регистрации права (перехода, прекращения права), ограничения права или обременения объекта недвижимости, сделки в отношении объекта недвижимости:	данные отсутствуют
10. Сведения об осуществлении государственной регистрации сделки, права, ограничения права без необходимого в силу закона согласия третьего лица, органа:	данные отсутствуют
11. Сведения о невозможности государственной регистрации перехода, прекращения, ограничения права на земельный участок из земель сельскохозяйственного назначения:	

Государственный регистратор		ФГИС ЕГРН
полное наименование должности	подпись	инициалы, фамилия

М.П.

Выписка из Единого государственного реестра недвижимости об объекте недвижимости
Описание местоположения земельного участка

Земельный участок			
(вид объекта недвижимости)			
Лист № __ Раздела 3	Всего листов раздела 3 : __	Всего разделов: __	Всего листов выписки: __
21.09.2021 № 99/2021/418677835			
Кадастровый номер:		47:07:0155001:311	

План (чертеж, схема) земельного участка			
			
Масштаб 1: данные отсутствуют	Условные обозначения:		

Государственный регистратор		ФГИС ЕГРН
полное наименование должности	подпись	инициалы, фамилия

М.П.

Выписка из Единого государственного реестра недвижимости об объекте недвижимости
Описание местоположения земельного участка

Земельный участок			
(вид объекта недвижимости)			
Лист № __ Раздела 3.1	Всего листов раздела 3.1 : __	Всего разделов: __	Всего листов выписки: __
21.09.2021 № 99/2021/418677835			
Кадастровый номер:		47:07:0155001:311	

Описание местоположения границ земельного участка							
Номер п/п	Номер точки		Дирекционный угол	Горизонтальное проложение, м	Описание закрепления на местности	Кадастровые номера смежных участков	Сведения об адресах правообладателей смежных земельных участков
	начальная	конечная					
1	2	3	4	5	6	7	8
1	1	2	данные отсутствуют	данные отсутствуют	данные отсутствуют	данные отсутствуют	данные отсутствуют
2	2	3	данные отсутствуют	данные отсутствуют	данные отсутствуют	данные отсутствуют	данные отсутствуют
3	3	4	данные отсутствуют	данные отсутствуют	данные отсутствуют	данные отсутствуют	данные отсутствуют
4	4	5	данные отсутствуют	данные отсутствуют	данные отсутствуют	данные отсутствуют	данные отсутствуют
5	5	6	данные отсутствуют	данные отсутствуют	данные отсутствуют	данные отсутствуют	данные отсутствуют
6	6	7	данные отсутствуют	данные отсутствуют	данные отсутствуют	данные отсутствуют	данные отсутствуют
7	7	8	данные отсутствуют	данные отсутствуют	данные отсутствуют	данные отсутствуют	данные отсутствуют
8	8	9	данные отсутствуют	данные отсутствуют	данные отсутствуют	данные отсутствуют	данные отсутствуют
9	9	10	данные отсутствуют	данные отсутствуют	данные отсутствуют	данные отсутствуют	данные отсутствуют
10	10	11	данные отсутствуют	данные отсутствуют	данные отсутствуют	данные отсутствуют	данные отсутствуют
11	11	12	данные отсутствуют	данные отсутствуют	данные отсутствуют	данные отсутствуют	данные отсутствуют
12	12	13	данные отсутствуют	данные отсутствуют	данные отсутствуют	данные отсутствуют	данные отсутствуют
13	13	14	данные отсутствуют	данные отсутствуют	данные отсутствуют	данные отсутствуют	данные отсутствуют
14	14	15	данные отсутствуют	данные отсутствуют	данные отсутствуют	данные отсутствуют	данные отсутствуют

			отсутствуют	отсутствуют			
15	15	1	данные отсутствуют	данные отсутствуют	данные отсутствуют	данные отсутствуют	данные отсутствуют

Государственный регистратор		ФГИС ЕГРН
полное наименование должности	подпись	инициалы, фамилия

М.П.

Выписка из Единого государственного реестра недвижимости об объекте недвижимости
Описание местоположения земельного участка

Земельный участок			
(вид объекта недвижимости)			
Лист № __ Раздела 3.2	Всего листов раздела 3.2 : __	Всего разделов: __	Всего листов выписки: __
21.09.2021 № 99/2021/418677835			
Кадастровый номер:		47:07:0155001:311	

Сведения о характерных точках границы земельного участка				
Система координат: МСК 47 зона 2				
Зона №				
Номер точки	Координаты		Описание закрепления на местности	Средняя квадратическая погрешность определения координат характерных точек границ земельного участка, м
	X	Y		
1	2	3	4	5
1	485324.78	2208728.98	Закрепление отсутствует	0.1
2	485332.06	2208704.59	Закрепление отсутствует	0.1
3	485330.33	2208702.43	Закрепление отсутствует	0.1
4	485332.51	2208696.26	Закрепление отсутствует	0.1
5	485335.08	2208696	Закрепление отсутствует	0.1
6	485341.57	2208680.5	Закрепление отсутствует	0.1
7	485384.21	2208558.76	Закрепление отсутствует	0.1
8	485395.16	2208527.54	Закрепление отсутствует	0.1
9	485408.84	2208487.71	Закрепление отсутствует	0.1
10	485429.43	2208495.47	Закрепление отсутствует	0.1
11	485415.96	2208534.69	Закрепление отсутствует	0.1
12	485398.61	2208592.93	Закрепление отсутствует	0.1
13	485394.99	2208596.03	Закрепление отсутствует	0.1
14	485349.63	2208731.95	Закрепление отсутствует	0.1
15	485347.78	2208737.63	Закрепление отсутствует	0.1

Государственный регистратор		ФГИС ЕГРН
полное наименование должности	подпись	инициалы, фамилия

М.П.

Выписка из Единого государственного реестра недвижимости об объекте недвижимости
Сведения о частях земельного участка

Земельный участок			
<small>(вид объекта недвижимости)</small>			
Лист № ___ Раздела 4	Всего листов раздела 4 : ___	Всего разделов: ___	Всего листов выписки: ___
21.09.2021 № 99/2021/418677835			
Кадастровый номер:		47:07:0155001:311	

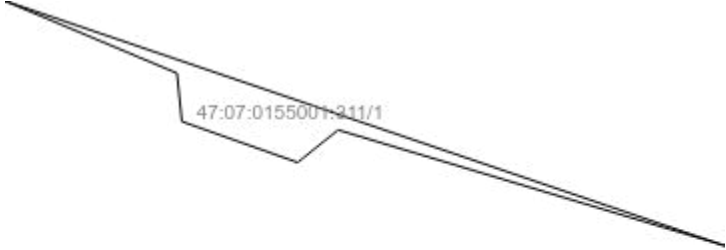
План (чертеж, схема) части земельного участка	Учетный номер части: 47:07:0155001:311/1
	
Масштаб 1: данные отсутствуют	Условные обозначения:

Государственный регистратор		ФГИС ЕГРН
полное наименование должности	подпись	инициалы, фамилия

М.П.

Выписка из Единого государственного реестра недвижимости об объекте недвижимости
Сведения о частях земельного участка

Земельный участок			
(вид объекта недвижимости)			
Лист № __ Раздела 4.1	Всего листов раздела 4.1 : __	Всего разделов: __	Всего листов выписки: __
21.09.2021 № 99/2021/418677835			
Кадастровый номер:		47:07:0155001:311	

Учетный номер части	Площадь (м ²)	Содержание ограничения в использовании или ограничения права на объект недвижимости или обременения объекта недвижимости
1	2	3
1	37	Ограничения прав на земельный участок, предусмотренные статьями 56, 56.1 Земельного кодекса Российской Федерации, 47.07.2.33, Карта (план) № 0006/04-2012 от 21.06.2012

Государственный регистратор		ФГИС ЕГРН
полное наименование должности	подпись	инициалы, фамилия

М.П.

Выписка из Единого государственного реестра недвижимости об объекте недвижимости
Сведения о частях земельного участка

Земельный участок			
<small>(вид объекта недвижимости)</small>			
Лист № __ Раздела 4.2	Всего листов раздела 4.2 : __	Всего разделов: __	Всего листов выписки: __
21.09.2021 № 99/2021/418677835			
Кадастровый номер:		47:07:0155001:311	

Сведения о характерных точках границы части (частей) земельного участка				
Учетный номер части: 1				
Система координат: МСК 47 зона 2				
Зона №				
Номер точки	Координаты, м		Описание закрепления на местности	Средняя квадратическая погрешность определения координат характерных точек границы части земельного участка, м
	X	Y		
1	2	3	4	5
2	485332.06	2208704.59	Закрепление отсутствует	0.1
3	485330.33	2208702.43	Закрепление отсутствует	0.1
4	485332.51	2208696.26	Закрепление отсутствует	0.1
5	485335.08	2208696	Закрепление отсутствует	0.1
16	485325.9	2208725.21	данные отсутствуют	данные отсутствуют
17	485338.92	2208686.83	данные отсутствуют	данные отсутствуют

Государственный регистратор		ФГИС ЕГРН
полное наименование должности	подпись	инициалы, фамилия

М.П.